

catalogo parti di ricambio
spare parts catalogue
catalogue des pièces détachées
ersatzteilkatalog
catálogo de piezas de repuesto

n. 13 serie **SM**

TIGRE
TIGRONE
SUPERTIGRE
TROPICAL
TIGRECAR
UNICAR
UNTRANS
MAKI



Antonio CARRARO di G

35011 CAMPODARSEGO - PD
via Cattana, 18
telefono 049/55.64.500
telex 430011 CATRAT I



AVVERTENZE PER LA CONSULTAZIONE DEL CATALOGO

Norme per le ordinazioni

Nelle ordinazioni di particolari di ricambio specificare:

Modello della macchina.

- Numero di matricola della macchina (specificare sempre il Nr. Matricola completo stampigliato sulla targhetta di identificazione applicata sulla sinistra del corpo centrale);
- Quantità ed esatto numero di ordinazione del particolare richiesto;
- Mezzo di spedizione richiesto

Ricerca delle parti di ricambio

Si effettua consultando le tavole del catalogo sulle quali sono riportati il numero di ordinazione, denominazione e quantità di ogni particolare raffigurato.

La validità della tavola viene sempre riportata nella rappresentazione grafica a fianco della propria denominazione.

La validità di un nr. codice per determinati modelli o versioni della macchina è specificata nella colonna "denominazione e validità" di ogni elenco parti di ricambio.

I nr. di codice con denominazione senza alcuna specifica si intendono validi per tutti i modelli della serie.

Per l'ordinazione di alcuni particolari occorrerà inoltre specificare quanto richiesto dalle note a fondo pagina e dalle sigle a fianco riportate.

Le parti di ricambio dei gruppi non costruiti dalla "A. CARRARO" (motore, pompa ad ingranaggi, sollevatore, idroguida, ecc.) si devono ricercare nel catalogo del proprio costruttore.

Modifiche

Il numero di ordinazione di particolari modificati nel corso della produzione è sempre contraddistinto dal numero della modifica che lo interessa.

La validità per nr. di matricola e le norme di ricambio per ogni particolare modificato vengono riportati nell'apposita tabella a fine pagina di ogni elenco parti di ricambio, oppure nella denominazione del particolare stesso.

Aggiornamento del catalogo

Verrà effettuato con l'invio dei moduli "Modifiche" con i quali si dovranno tenere costantemente aggiornate le tavole del catalogo riportando la descrizione della modifica nella tabella finale e nell'elenco dei particolari di ogni tavola interessata.

Le modifiche verranno descritte seguendo le indicazioni riportate nel paragrafo che segue.

Quando sarà necessario verranno inoltre spediti elenchi o tavole complete da sostituire od aggiungere a quelle già esistenti.

<https://tractormanualz.com/>

Indicazioni ed abbreviazioni riportate nella tabella modifiche

TABELLA MODIFICHE

nuovo nr	fig. nr	codice anteriore	linea a matr. nr	codice posteriore e nome di ricambio	da matr. nr	
3	5	6 190 506	13-1201	6 190 531	13-1202	Il particolare 6 190 506 è stato sostituito dal particolare 6 190 531, ma viene ancora fornito di ricambio.
10	12	6 202 503	13-1410	6 202 505	13-1411	Il particolare 6 202 503 è stato sostituito, ad esaurimento scorte verrà sempre fornito di ricambio il particolare 6 202 505. Esaurire le scorte per i trattori con telaio fino a matr. 13-1410
57	18	6 026 102		6 026 106		Il particolare 6 026 102 è stato sostituito. Fornire sempre di ricambio il nuovo particolare 6 026 106
101	20	6 071 004	13-1902	(6 071 021 + 6 071 082) (6 071 105)	13-1903	Il particolare 6 071 004, ad esaurimento scorte, non verrà più fornito come ricambio, perché sostituito dalle parti 6 071 021 e 6 071 082 che comportano anche l'eliminazione del particolare 6 071 105

Abbreviazioni usate nel catalogo

dx - destro/a - sx. - sinistro/a - ant. - anteriore - post. = posteriore (rispetto all'avanzamento del trattore)

P.T.O. = presa di potenza - st. = standard - a r. = a richiesta

Z 16 = ingranaggio con 16 denti - Z 15/25 = coppia ingranaggio tra Z 15 e Z 25

V. = Vigneto - A. = Agrumeto - F. = Frutteto - M. = Medium - N. = Normal

ELENCO DEI MODELLI

TIPO	1ª SERIE	2ª SERIE	CARATTERISTICHE
TIGRIF		2400	RUOTE 6,50 x 16 - 7,50 x 16 - 8,25 x 16 - ANT. E POST.
TIGRONE P.C.		4000	RUOTE 7,50 x 16 - 8,25 x 16 - ANT. E POST.
TIGRONE P.C. VIGNETO		4000	RUOTE 7,50 x 16 - ANT. E POST.
TIGRONE	3400 - 3600 - 4000 - 4200 4400 - 4500 - 5000	4000 - 4800 - 5200	RUOTE 7,50 x 16 - 8,25 x 16 - 7,50 x 18 - ANT. E POST.
TIGRONE RHEIN	3600 - 4200		RUOTE ANT. 7,00 x 16 - POST. 8,25 x 16
TIGRONE VIGNETO		4000 - 4300 - 5200	RUOTE 7,50 x 16 - ANT. E POST.
TIGRONE NORMAL	5000 - 6000	4600 - 5200 - 7000 - 7500	RUOTE 9,50 x 20 - ANT. E POST.
TIGRONE MEDIUM	6000	7000 - 7500	RUOTE ANT. 9,5 x 20 - POST. 11,2 x 24
TIGRONE RHEIN	6000		RUOTE ANT. E POST. 7,00 x 18/8,25 x 24 - 7,50 x 18/9,5 x 24
TIGRONE VIGNETO	6000	7000 - 7500	RUOTE ANT. 8,25 x 16 - POST. 11,2 x 20
TIGRONE FRUIT ETC.	6000	7000 - 7500	RUOTE ANT. 11,5/80 x 15 - POST. 12,5 x 20
TIGRONE AGRUMELIO	6000	7000 - 7500	RUOTE ANT. 8,25 x 16 - POST. 11,2 x 20
SUPERTIGRIF	3400 - 3600 - 4000 4200 - 4400 - 5000	4000 - 4800 - 5200	RUOTE 7,50 x 16 - 8,25 x 16 - 7,50 x 18 - ANT. E POST.
SUPERTIGRE VIGNETO	3400 - 3600 - 4000 4200 - 4400 - 5000	4000 - 4800 - 5200	RUOTE 7,50 x 16 - (7,50 x 16) ANT. E POST.
SUPERTIGRE NORMAL	5000	4600 - 5200 - 7000 - 7500	RUOTE 9,5 x 20 ANT. E POST.
SUPERTIGRE VIGNETO	6000	7000 - 7500	RUOTE 9,5 x 20 ANT. E POST.
TROPICAL	R1 (6000)	7000	RUOTE 12,5 x 20 ANT. E POST.
MAKI	525		RUOTE ANT. 4,00 x 15 - POST. 7,50 x 18
MAKI	518		RUOTE ANT. 5,00 x 15 - POST. 9,5 x 24
UNICAR	317 V. - 317 R V	4000 - 4800 - 5200	RUOTE 7,50 x 16 - 10,0/75 x 15 - ANT. E POST.
UNITRANS	417 - 437 R	4000 - 4800 - 5200	RUOTE 7,50 x 16 - 10,0/75 x 15 - ANT. E POST.
TIGRECAR		2800 - 4000 - 4500	RUOTE 7,50 x 16 - 10,0/75 x 15 - ANT. E POST.

INDICE DEI SOTTOGRUPPI (AGG. 1986)

GRUPPO	SOTTOGRUPPO		DEGNOMINAZIONE E VALIDITÀ
	TAV.		
A MOTORE	A1-10	FOGLIO NR 1	APPLICAZIONI MOTORE 1ª SERIE
	A1-20	FOGLIO NR 1	APPLICAZIONI MOTORE 7500 (FILTRO ARIA A BAGNO D'OLIO) 2ª SERIE
	A1-21A	FOGLIO NR 1	APPLICAZIONI MOTORE 7500 - 7500 (FILTRO ARIA A SECCO) 2ª SERIE
	A1-30	FOGLIO NR 1	APPLICAZIONI MOTORE 4900 (FILTRO ARIA A BAGNO D'OLIO) 2ª SERIE
	A1-31	FOGLIO NR 1	APPLICAZIONI MOTORE 4800-5200
	A1-40A	FOGLIO NR 1	APPLICAZIONI MOTORE 4000 2ª SERIE
	A1-50	FOGLIO NR 2	APPLICAZIONI MOTORE 2800 2ª SERIE
B AUTOTELAIO E TRASMISSIONI	B1-10	FOGLIO NR 1	AVANTRENO E CAMPANA FRIZIONE MAKI
	B1-20	FOGLIO NR 1	SCATOLA ANTERIORE E CAMPANA FRIZIONE 1ª SERIE TIGRONE SUPERTIGRE-TROPICAL UNICAR-UNITRANS
	B1-30	FOGLIO NR 1	RUOTISMI SCATOLA ANTERIORE 1ª SERIE 3000 3600 4000 4200 4400 4500-5000
	B1-40	FOGLIO NR 1	RUOTISMI SCATOLA ANTERIORE 1ª SERIE 5000N-5000-327 V-327 RV137-437 R
	B1-50	FOGLIO NR 1	RUOTISMI SCATOLA ANTERIORE 1ª SERIE TROPICAL 80
	B1-50	FOGLIO NR 2	SCATOLA ANTERIORE E CAMPANA FRIZIONE 2ª SERIE TIGRONE-SUPERTIGRE-TROPICAL-UNICAR-UNITRANS
	B1-70	FOGLIO NR 1	RUOTISMI SCATOLA ANTERIORE 2ª SERIE TIGRONE/SUPERTIGRE 4000-4900-5200
	B1-80	FOGLIO NR 2	RUOTISMI SCATOLA ANTERIORE 2ª SERIE TIGRONE/SUPERTIGRE 4900N-5200N-7000-7500 UNICAR-UNITRANS
	B1-90	FOGLIO NR 1	RUOTISMI SCATOLA ANTERIORE 2ª SERIE TROPICAL 7000 7500 VEPS 2800 p/1
	B1-100	FOGLIO NR 1	SCATOLA ANTERIORE E CAMPANA FRIZIONE 2ª SERIE TIGRONE 4000 PC-TIGRE 2800-TIGRECAR 2800
	B1-101	FOGLIO NR 1	SCATOLA ANTERIORE E CAMPANA FRIZIONE TIGRECAR 2800-4500
	B1-110	FOGLIO NR 1	RUOTISMI SCATOLA ANTERIORE 2ª SERIE TIGRONE 4000 PC-TIGRE 2800-TIGRECAR 2800
	B1-111	FOGLIO NR 1	RUOTISMI SCATOLA ANTERIORE TIGRECAR 2800 4000
	B2-10	FOGLIO NR 1	CORPO E TRASMISSIONE CENTRALE MAKI
	B2-20	FOGLIO NR 1	CORPO E TRASMISSIONE CENTRALE TIGRONE-UNITRANS
	B2-21	FOGLIO NR 1	CORPO E TRASMISSIONE CENTRALE TIGRONE-UNITRANS
	B2-30	FOGLIO NR 1	CORPO E TRASMISSIONE CENTRALE SUPERTIGRE-TROPICAL-UNICAR
	B2-40	FOGLIO NR 1	PROLUNGA CORPO E TRASMISSIONE CENTRALE UNICAR-UNITRANS
	B2-50	FOGLIO NR 1	CORPO E TRASMISSIONE CENTRALE TIGRONE 4000 PC-TIGRE 2800
	B2-60	FOGLIO NR 1	CORPO E TRASMISSIONE CENTRALE TIGRECAR 2800
	B2-61	FOGLIO NR 1	CORPO E TRASMISSIONE CENTRALE UNITRANS-TIGRECAR
	B3-10	FOGLIO NR 2	COPERCHIO E SCATOLA POSTERIORE
	B3-20	FOGLIO NR 1	RUOTISMI RIDUZIONE CAMBIO POSTERIORE TIGRONE SUPERTIGRE TROPICAL UNICAR-UNITRANS TIGRE TIGRECAR
	B3-30	FOGLIO NR 1	RUOTISMI RIDUZIONE CAMBIO POSTERIORE MAKI 548
	B3-40	FOGLIO NR 1	RUOTISMI RIDUZIONE CAMBIO POSTERIORE MAKI 525
	B3-50A	FOGLIO NR 1	RUOTISMI CAMBIO POSTERIORE
	B3-60	FOGLIO NR 2	RUOTISMI PRESSIONE DI POTENZA STANDARD-SINCRONIZZATA TIGRONE-SUPERTIGRE 4600N-5000N-5200N-5000-7000-7500-MAKI 546-TROPICAL-UNITRANS-UNICAR

INDICE DEI SOTTOGRUPPI (AGG. 1986)

GRUPPO	TAV	SOTTOGRUPPO	DENOMINAZIONE E VALIDITÀ
B AUTOTELAIO E TRASMISSIONI	B3-70	FOGLIO NR. 1	PIU'OTSMI PRESA DI POTENZA STANDARD-SINCROINIZZATA TIGRONE/SUPERTIGRE 3400-3600-4000-4200-4400-4500-4600-5000-5200
	B3-80	FOGLIO NR. 1	HJQIISM) PRE-SA DI POTENZA STANDARD)
	B4-10	FOGLIO NR. 2	PONTE ANTERIORE T GRONE 4800N-5000N-5200N-6000N.M.F.A-7000N.M.F.A-7500N M.F.A UNITRANS
	B4-20	FOGLIO NR. 1	PONTE ANTERIORE TIGRONE 3400-3600-4000-4200-4400-4500-4600-5000-5200-5000V-7000V-7500V-TIGRONE RHEIN-TIGRE-TIGRONE 4000 PC
	B4-30	FOGLIO NR. 1	PONTE ANTERIORE SUPERTIGRE-UNICAR
	B4-40	FOGLIO NR. 1	PONTE ANTERIORE TIGRECAR
	B5-10	FOGLIO NR. 2	PONTE CON RIDUTTORI TIGRONE/SUPERTIGRE 4800N-5000N-5200N-6000-7000-7500 TROPICAL-UNICAR-UNITRANS-MAKI 546
	B5-20	FOGLIO NR. 1	PONTE POSTERIORE TIGRONE/SUPERTIGRE 3400-3600-4000-4200-4400-4500-4600-5000-5200-TIGRE-MAKI 525
	B5-30	FOGLIO NR. 1	PONTE POSTERIORE TIGRECAR
	B6-10	FOGLIO NR. 1	DIFFERENZIALE
	B6-20	FOGLIO NR. 1	DIFFERENZIALE
	B7-10	FOGLIO NR. 1	RUOTE ANTERIORI
	B7-20	FOGLIO NR. 1	RUOTE POSTERIORI
	B7-30	FOGLIO NR. 1	RUOTE BEVELLATE
C COMANDI	C1-10	FOGLIO NR. 1	FRIZIONE COMANDO DISINNESTO FRIZIONE TIGRONE SUPERTIGRE TROPICAL-UNICAR UNITRANS MAKI
	C1-11	FOGLIO NR. 1	FRIZIONE-COMANDO DISINNESTO FRIZIONE SUPERTIGRE-TROPICAL-UNICAR
	C1-12	FOGLIO NR. 1	FRIZIONE-COMANDO DISINNESTO FRIZIONE TIGRONE
	C1-20	FOGLIO NR. 1	FRIZIONE-COMANDO DISINNESTO FRIZIONE TIGRE-TIGRECAR
	C1-30	FOGLIO NR. 1	FRIZIONE COMANDO DISINNESTO FRIZIONE TIGRONE 4000 PC
	C3-10	FOGLIO NR. 1	COMANDI CAMBIO E PRESA DI POTENZA T GRONE-SUPERTIGRE MAKI TROPICAL TIGRE T GRONE PC
	C3-20	FOGLIO NR. 1	COMANDI CAMBIO E PRESA DI POTENZA UNITRANS-UNICAR-TIGRECAR
	C3-21	FOGLIO NR. 1	COMANDI CAMBIO E PRESA DI POTENZA UNITRANS-TIGRECAR
	C4-10	FOGLIO NR. 2	COMANDI GAS-SUPPLEMENTO-ARRESTO MOTORE TIGRONE-UNITRANS-UNICAR-MAKI-TIGRE-TIGRECAR-TIGRONE PC
	C4-20	FOGLIO NR. 2	COMANDI GAS-SUPPLEMENTO-ARRESTO MOTORE SUPERTIGRE-TROP CAL
	C5-10A	FOGLIO NR. 1	COMANDI BLOCCAGGIO DIFFERENZIALE E DISINNESTO TRAZIONE ANTERIORI
	C5-20	FOGLIO NR. 2	COMANDI BLOCCAGGIO DIFFERENZIALE POSTERIORE
	C6-10	FOGLIO NR. 1	FRENO(COMANDO FRENO) (2° 252) TIGRONE/SUPERTIGRE 3400-3600-4000-4200-4400-4500-4600-5000-5200-MAKI 525
	C6-20	FOGLIO NR. 1	FRENO COMANDO FRENO (2° 326 1° VERSIONE) TIGRONE/SUPERTIGRE 5000N-6000-7000-TROPICAL-UNICAR-UNITRANS-MAKI 546
	C6-21	FOGLIO NR. 2	FRENO-COMANDO FRENO (2° 326 2° VERSIONE) TIGRONE/SUPERTIGRE 4800N-5200N-7000-7500-TROPICAL-UNICAR-UNITRANS
	C6-30	FOGLIO NR. 2	FRENO-COMANDO FRENO TIGRE-TIGRECAR-TIGRONE 4000 PC
	C6-40	FOGLIO NR. 1	FRENO-COMANDO FRENO A MANO SU TRASMISSIONE TIGRONE
	C6-50	FOGLIO NR. 1	FRENO COMANDO FRENO A MANO SU TRASMISSIONE SUPERTIGRE-TROPICAL
	C6-60	FOGLIO NR. 1	FRENO A MANO INDIPENDENTE (CEE) TIGRONE-SUPERTIGRE-TROPICAL-TIGRE
	C7-10A	FOGLIO NR. 1	STERZO MECCANICO TIGRONE-UNITRANS
C7-20	FOGLIO NR. 1	STERZO MECCANICO MAKI	
C7-30	FOGLIO NR. 1	STERZO MECCANICO (CARRARO) SUPERTIGRE	
C7-31	FOGLIO NR. 1	STERZO MECCANICO SUPERTIGRE	

INDICE DEI SOTTOGRUPPI (AGG. 1986)

GRUPPO	TAV	SOTTOGRUPPO	DENOMINAZIONE E VALIDITÀ
C COMANDI	C7-40 C7-41 C7-50A C7-51 C7-52 C7-53 C7-54 C7-70	FOGLIO NR 1 FOGLIO NR 1 FOGLIO NR 1 FOGLIO NR 1 FOGLIO NR 1 FOGLIO NR 1 FOGLIO NR 1 FOGLIO NR 1	STERZO MECCANICO TIGRE-TIGRECAR-TIGRONE 4000 PC STERZO MECCANICO TIGRE 2800-4000 PC-TIGRECAR 2800-TIGRECAR 4000 STERZO IDRAULICO TIGRONE TIGRE 2800 STERZO IDRAULICO UNITRANS STERZO IDRAULICO SUPERTIGRE-TROPICAL STERZO IDRAULICO SUPERTIGRE TROPICAL UNICAR STERZO IDRAULICO (ZF) UNICAR
D ORGANI SUSSIDIARI	D1-10 D1-20 D1-30 D1-40 D2-10 D2-20 D2-30 D2-40 D2-41 D2-50A D2-50B D2-70 D2-71 D2-80A D2-90A D2-100 D2-110 D3-10 D4-10 D4-20 D5-10	FOGLIO NR 1 FOGLIO NR 1 FOGLIO NR 1 FOGLIO NR 1 FOGLIO NR 1 FOGLIO NR 1 FOGLIO NR 1 FOGLIO NR 1 FOGLIO NR 1 FOGLIO NR 1 FOGLIO NR 1 FOGLIO NR 2 FOGLIO NR 1 FOGLIO NR 1 FOGLIO NR 1 FOGLIO NR 1 FOGLIO NR 1 FOGLIO NR 1 FOGLIO NR 1 FOGLIO NR 1 FOGLIO NR 1 FOGLIO NR 1 FOGLIO NR 1	DISPOSITIVO ATTACCO ATTREZZI NORMALE DISPOSITIVO ATTACCO ATTREZZI A SFORZO CONTROLLATO DISPOSITIVO ATTACCO ATTREZZI NORMALI TIGRE 2800 DISPOSITIVO ATTACCO ATTREZZI ANTERIORE TIGRE 2800 SOLLEVATORE TIGRONE-SUPERTIGRE/MAKI 1ª SERIE SOLLEVATORE UNICAR (ZF)/UNITRANS 1ª SERIE SOLLEVATORE CON IDROGUIDA TIGRONE 1ª SERIE SOLLEVATORE CON IDROGUIDA SUPERTIGRE 1ª SERIE SOLLEVATORE CON IDROGUIDA SUPERTIGRE/UNICAR 1ª SERIE SOLLEVATORE TIGRONE 2ª SERIE SOLLEVATORE NORMALE TIGRE-TIGRECAR PC SOLLEVATORE TIGRECAR-UNITRANS 2ª SERIE SOLLEVATORE CON IDROGUIDA UNITRANS SOLLEVATORE CON IDROGUIDA TIGRONE 2ª SERIE SOLLEVATORE CON IDROGUIDA SUPERTIGRE 4800-5200-7000-7500 2ª SERIE SOLLEVATORE CON IDROGUIDA SUPERTIGRE 4000 UNICAR 4000 2ª SERIE DISTRIBUTORE A DOPPIO EFFETTO TIGRONE-SUPERTIGRE GANCI TRAINO SCATOLA E RUOTISMI PRESA DI POTENZA ABBASSATA SCATOLA E RUOTISMI PRESA DI POTENZA ANTERIORE TIGRE 2800 ARCO DI PROTEZIONE
E CARROZZERIA	E1-10 E1-20 E1-30 E1-31 E1-40 E1-41 E1-42 E1-50 E1-51 E1-52 E2-10	FOGLIO NR 3 FOGLIO NR 1 FOGLIO NR 1 FOGLIO NR 2 FOGLIO NR 1 FOGLIO NR 1 FOGLIO NR 1 FOGLIO NR 1 FOGLIO NR 1 FOGLIO NR 1 FOGLIO NR 1 FOGLIO NR 1	SERBATOIO-PLANCIA 1ª SERIE COFANATURA 1ª SERIE COFANATURA SERBATOIO-PLANCIA A-7000 2ª SERIE COFANATURA-SERBATOIO-PLANCIA A-7000-7500 2ª SERIE COFANATURA-SERBATOIO-PLANCIA-4000-4600-5200 2ª SERIE COFANATURA-SERBATOIO-PLANCIA-4000-4600-5200 2ª SERIE COFANATURA SERBATOIO-PLANCIA A-UNITRANS 4000-4300-5200 COFANATURA-PLANCIA-TIGRE 2800-TIGRECAR 2800 COFANATURA PLANCIA TIGRECAR 2800 COFANATURA-PLANCIA-TIGRE 2800 PARAFANGHI ANTERIORI

INDICE DEI SOTTOGRUPPI (AGG. 1986)

GRUPPO

SOTTOGRUPPO

DENOMINAZIONE E VALIDITÀ

E
CARROZZERIA

1AV

E2-20

FOGLIO NR 1

PARAFANGH POSTERIORI

E3-10

FOGLIO NR 1

SEDILE FISSO TIGRE TIGRONE SUPERTIGRE MAX

E3-20

FOGLIO NR 1

SEDILE UN TRANS-UNICAR-TIGRECAR

E3-31

FOGLIO NR 2

SEDILE CON MOLLEGGIO 2ª VERSIONE

E3-32

FOGLIO NR 1

SEPILE CON MOLLEGGIO TIGRECAR-TIGRONE-SUPERTIGRE-TROPICAL-UNITRANS-UNICAR

E4-10

FOGLIO NR 2

DECALCOMANIE E TARGHETTE

F
IMPIANTO
ELETTRICO

F1-13

FOGLIO NR 1

IMPIANTO ELETTRICO ANTERIORE 1ª SERIE

F1-20

FOGLIO NR 1

IMPIANTO ELETTRICO ANTERIORE 2ª SERIE

F2-10

FOGLIO NR 1

IMPIANTO ELETTRICO CENTRALE 1ª SERIE

F2-20

FOGLIO NR 1

IMPIANTO ELETTRICO CENTRALE 2ª SERIE

F3-10

FOGLIO NR 1

IMPIANTO ELETTRICO POSTERIORE

F4-10

FOGLIO NR 1

QUADRO PORTASTRUMENTI

F4-20

FOGLIO NR 1

QUADRO PORTASTRUMENTI MAXI

G
ZAVORRE

G1-10

FOGLIO NR 1

ZAVORRE FRONTALI

G1-20A

FOGLIO NR 1

ZAVORRE RUOTE

lg	nr. codice	quant	modif	denominazione e validità	lg	nr. codice	quant	modif	denominazione e validità
1	5 138 020	1		PROTEZIONE (5000 - 6000)	27	6 199 501	1		DADO M 6 UNI 5448
	5 138 064	1		PROTEZIONE (3600/RD 952)	26	1 001 545	1		MOTORE P 101 (525)
2	5 189 508	1		MARMITTA (5000 - 8000)		1 001 539	1		MOTORE RD 952 (3400 - 337 HV - 437 R)
	5 189 518	1		MARMITTA (3800/PO 952)		1 001 537	1		MOTORE LDA 914 (3600 - 337 V - 437)
3	6 208 504	2		RONDELLA \varnothing 8 DIN 6798		1 001 540	1		MOTORE VM 298 (4000)
4	6 191 513	3		VITE M 8 x 12 UNI 5739		1 001 534	1		MOTORE LDA 832 (4000)
5	6 138 027	1		PROTEZIONE (4200)		1 001 538	1		MOTORE P 101/2 (4400 - 548)
	6 138 065	1		PROTEZIONE (3600/LDA 914)		1 001 546	1		MOTORE DVA 1750 (4500)
6	6 197 503	2		DADO M 8 UNI 5589		1 001 535	1		MOTORE LDA 673 (5000)
7	5 189 512	1		MARMITTA (4200)		1 001 533	1		MOTORE LDA 833 (6000)
	5 189 519	1		MARMITTA (3600/LDA 914)					
8	5 189 510	1		TERMINALE (4700 - 3600)					
9	5 189 502	1		MARMITTA (5300 - 8000)					
	5 189 517	1		MARMITTA (4200)					
	5 189 534	1		MARMITTA (3600 - 337 V - 437)					
	5 189 505	1		MARMITTA (4000)					
	5 189 506	1		MARMITTA (4400)					
	5 189 507	1		MARMITTA (3400 - 337 HV - 437 R)					
	5 189 514	1		MARMITTA (525)					
	5 189 515	1		MARMITTA (546)					
	5 189 532	1		MARMITTA (4500)					
10	6 239 004	1	20	DISTANZIALE (4000)					
11	6 191 522	2		VITE M 10 x 30 UNI 5739					
12	6 208 502	4		RONDELLA \varnothing 10 UNI 1751 52 A					
13	6 197 509	2		DADO M 10 UNI 5588					
14	6 210 007	1		SUPPORTO (3600 - 337 V - 437)					
15	5 219 011	1		SUPPORTO (4000)					
16	6 191 504	2		VITE M 8 x 20 UNI 5739					
17	6 208 501	2		RONDELLA \varnothing 8 UNI 1751 52 A					
18	6 191 507	2		M 10 x 30 UNI 5739					
19	6 219 031	1		SUPPORTO (5000 - 8000)					
	6 219 032	1		SUPPORTO (4200)					
20	5 155 505	1		PREFILTRO A CICLONE COMPLETO					
21	6 197 507	1		DADO M 8 UNI 5587					
22	6 219 030	1		DISTANZIALE					
23	6 191 510	1		VITE M 8 x 30 UNI 5739					
24	6 219 028	1		MANICOTTO					
25	6 190 549	1		PRIGIONIFRO					
26	5 155 504	1		PREFILTRO A CICLONE					

tabella modifiche

modif. nr	lg nr	codice antiemofica	line a matr. nr.	codice postmedica e norme d. cambio	da matr. nr.
20	10	6 239 004	13-2842	6 239 005	13-2843

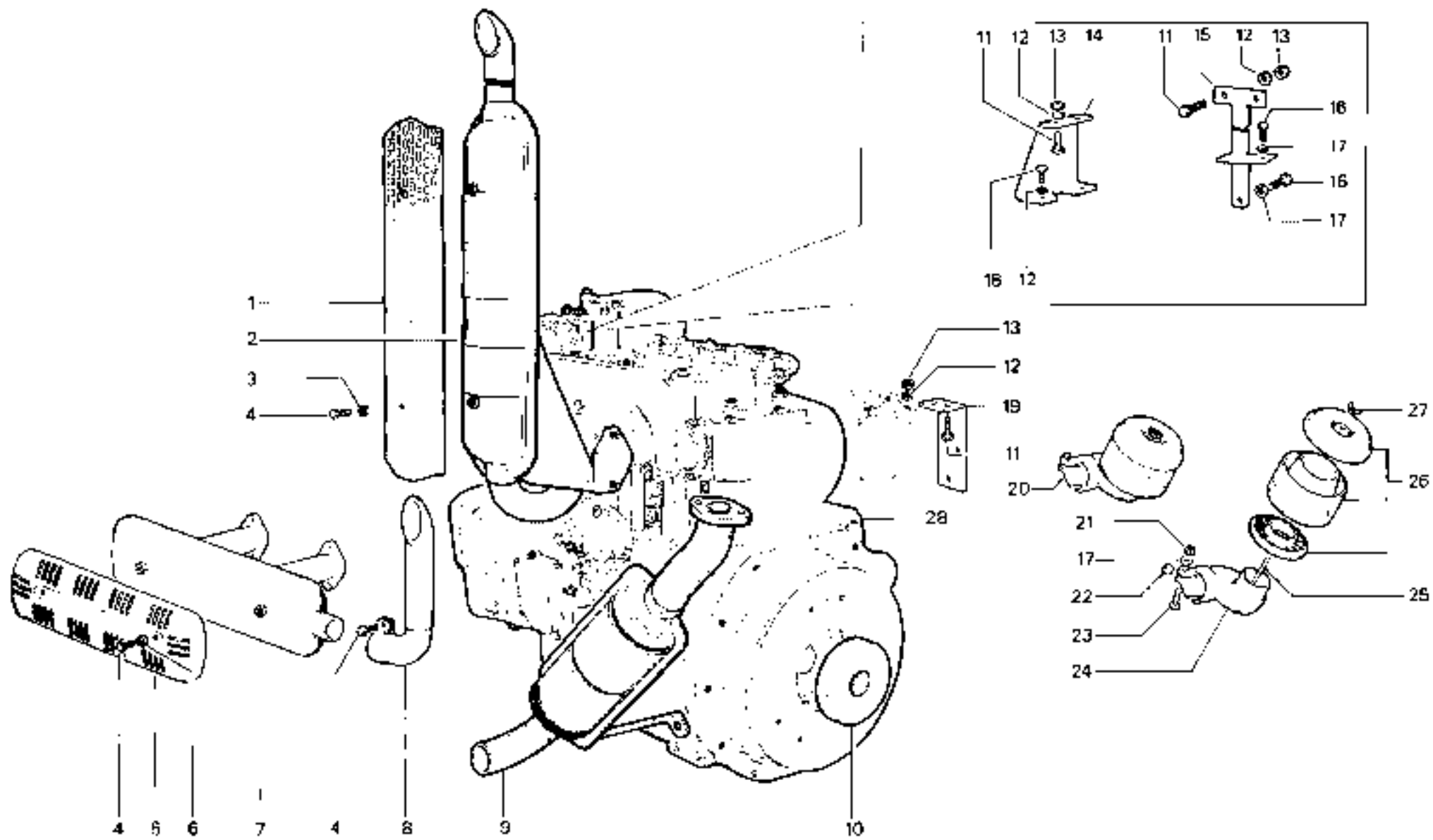

RICAMBI Nr. 13
1ª Serie SM

APPLICAZIONI MOTORE
6000 - 5000 - 4500 - 4400 - 4200 - 4000 - 3600 - 3400
<https://tractormanuals.com/>

TAV. A 1 - 10

Da matr. nr. 13 - 1001	Fino a matr. nr. _____
---------------------------	---------------------------

fig.	nr. codice	quant.	modif.	denominazione e validità
1	6 206 505	2		RONDELLA 2 8 UNI 1751 52 A
2	6 191 521	2		VITE M 6 x 16 UNI 5739
3	6 205 508	3		RONDELLA 2 6 UNI 6592
4	5 155 511	1		PRE-FILTRO
5	6 242 514	4		FASCETTA
6	6 202 676	2		TUBO
7	5 155 537	1	168	FILTRO COMPLETO
8	6 206 502	6		RONDELLA 2 10 UNI 1751-52 A
9	6 191 546	3		VITE M 10 x 16 UNI 5739
10	5 219 050	1		SUPPORTO FILTRO COMB.
11	6 239 015	1		VOLANO MOTORE VM 1053 SU
12	6 201 026	1		CAMPANA MOTORE VM 1053 SU
13	5 001 013	1		COPERCHIO CONVOGLIATORE
14	6 001 014	1		PROLUNGA AGGANCIO
15	1 001 550	1		MOTORE VM 1053 SU
16	5 001 016	1		CONVOGLIATORE
17	6 191 515	5		VITE M 8 x 16 UNI 5739
18	6 206 501	10		RONDELLA 2 8 UNI 1751 52 A
19	5 189 530	1	187	MARMITTA
20	6 189 003	1	107	SUPPORTO
21	6 189 531	1		COLLETTORE SCARICO (VERSIONE CON PALA)
	6 189 310	1		DISTANZIALE COLLETTORE (VERSIONE CON PALA)
22	5 189 006	1		MARMITTA
	5 189 009	1		MARMITTA (VERSIONE CON PALA)
23	5 138 068	1		PROTEZIONE
24	6 155 511	1		COPERCHIO
25	6 079 539	1		GUARNIZIONE
26	6 155 513	1		CARTUCCIA
27	6 155 514	1		VASCHETTA
28	6 155 507	1		CORPO FILTRO
29	6 191 595	4		VITE M 6 x 10 UNI 5739
30	6 191 534	3		VITE M 10 x 25 UNI 5739
31	6 155 526	1		CORPO FILTRO
32	6 079 541	1		GUARNIZIONE
33	6 155 527	1		CARTUCCIA
34	6 079 542	1		GUARNIZIONE
35	6 155 525	1		COLLETTORE
36	6 079 543	1		GUARNIZIONE
37	6 206 509	1		RONDELLA 2 6 DIN 6786

fig.	nr. codice	quant.	modif.	denominazione e validità
38	6 199 501	1		PIANO ALI ALETTE M 6 UNI 5448
39	5 155 512	1		FILTRO COMPLETO

tabella modifiche

modif. n°	fig. n°	codice anteriore	linea e matr. dr.	codice postmodific. e nome di ricambio	da matr. n°
168	7	5 155 507	13-6494	5 155 512	13-6495
187	19	5 189 530	FORNIRE CON SUPPORTO 6 189 011 FINO A MATR. 13-7226		
187	20	6 189 003	13-7036	6 189 011	13-7037

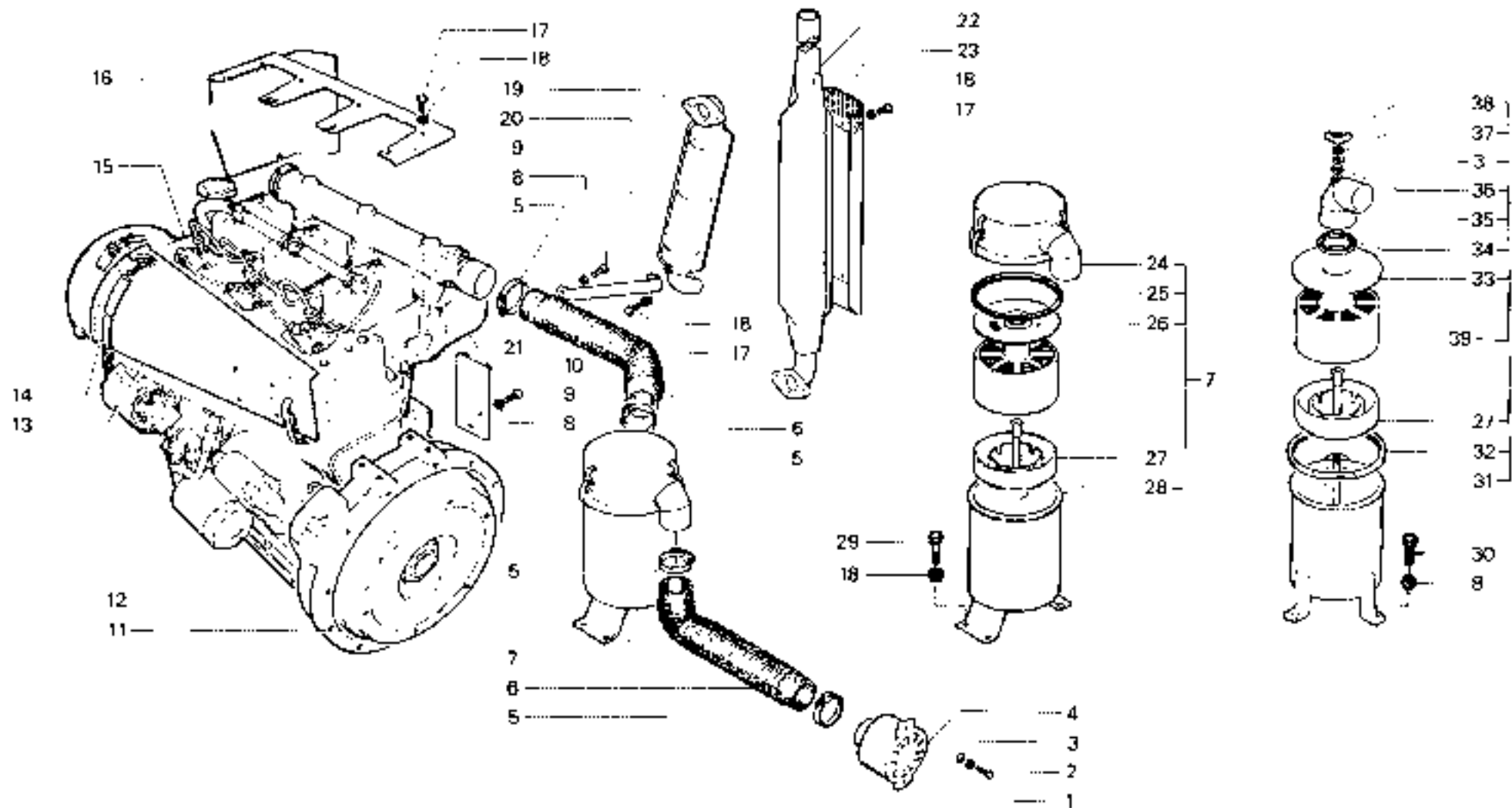

RICAMBI Nr. 13
 2ª Serie SM

APPLICAZIONI MOTORE 7000
 (filtro a rete a bagno d'olio)
<https://tractormanualz.com/>

TAV. A 1 - 20

Da matr. nr.
 13 - 5365

Fino a matr. nr.
 13 - 7325

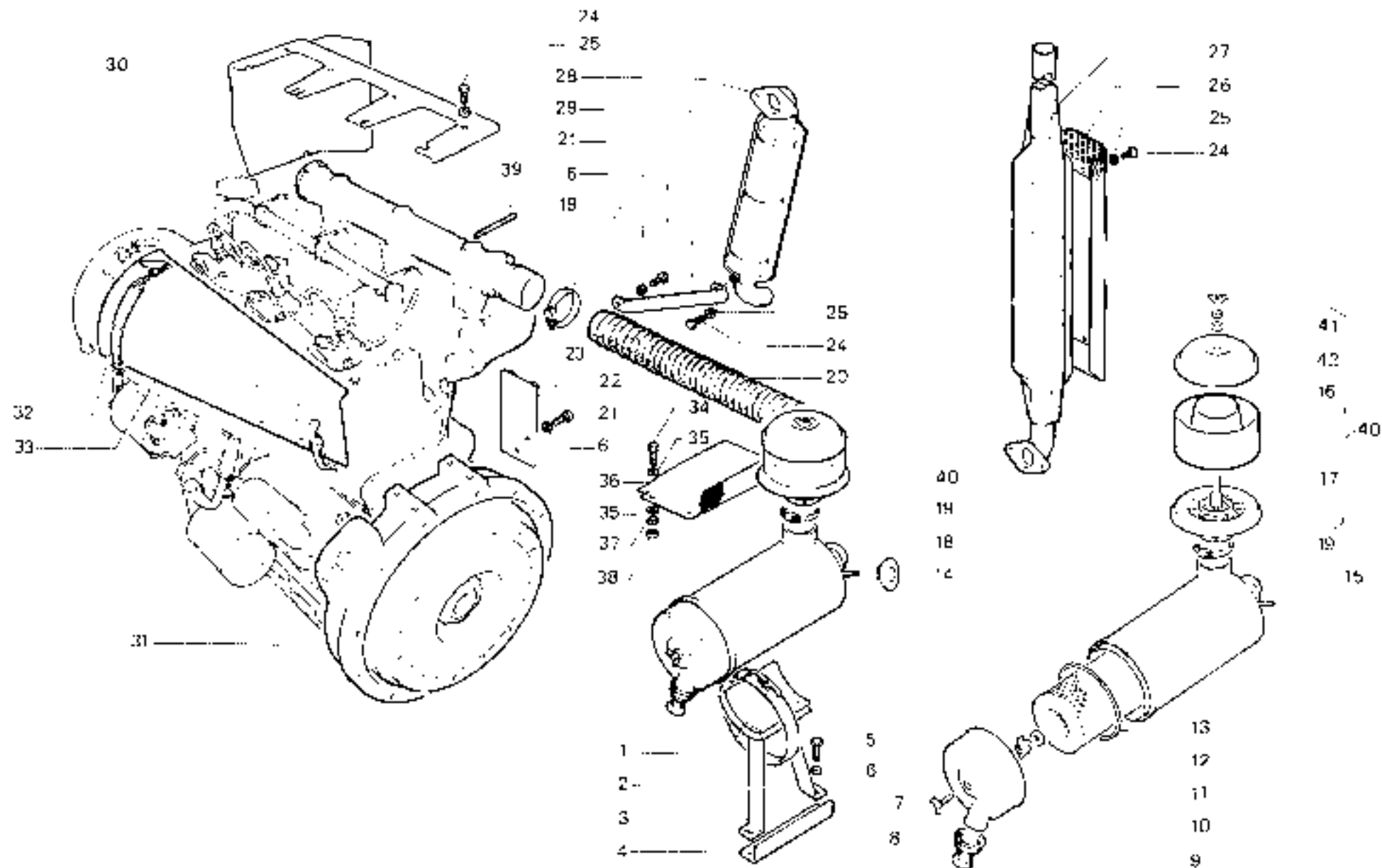

RICAMBI Nr 13
2ª Serie SM

APPLICAZIONE MOTORE 7000-7500
(filtro aria a secco)
<https://tractormanualz.com/>

TAV. A1 - 21A

Da matr. nr.
13 - 7326

Fino a matr. n°.

q.	nr. codice	quant.	modif.	denominazione e valoria	tip.	nr. codice	quant.	modif.	denominazione e valoria	
1	6 219 046	-		SUPPORTO FILTRO	40	6 206 505	5		RONDELLA GROWER C 6	
2	6 191 546	3		VITE M 10 x 16 UNI 5739	41	6 239 019	1		FLANGIA	
3	6 206 502	7		RONDELLA GROWER C 10						
4	1 001 558	1		MOTORE VM HR 392 A 2ª VERSIONE						
5	1 001 549	1	187	MOTORE VM HR 392 A 1ª VERSIONE						
6	6 191 515	3		VITE M 8 x 16 UNI 5739						
7	6 189 013	1	187	SUPPORTO						
8	6 191 534	3		VITE M 10 x 25 UNI 5739						
9	5 155 509	1	166	FILTRO COMPLETO						
10	6 202 669	1		TUBO						
11	6 191 521	2		VITE M 8 x 16 UNI 5739						
12	6 205 508	3		RONDELLA C 8 UNI 6592						
13	5 155 511	1		PREFILTRO						
14	6 212 514	4		FASCETTA						
15	6 155 520	1		CORPO FILTRO						
16	6 155 514	-		VASCHETTA						
17	6 155 510	1		CARTUCCIA						
18	6 079 539	1		GUARNIZIONE						
19	6 155 511	1		COPRIFRANCO						
20	6 155 526	1		CORPO FILTRO						
21	6 079 541	-		GUARNIZIONE						
22	6 155 527	1		CARTUCCIA						
23	6 079 542	-		GUARNIZIONE						
24	6 155 525	1		COLLETTORE						
25	6 079 543	1		GUARNIZIONE						
26	6 199 501	-		DADO AD ALETTE M 6 UNI 5418	modif. nr	liq. nr	codice intermediario	fino a matr. nr	codice postmodificata e norme di ricambio	da matr. nr
27	6 206 509	1		RONDELLA C 6 DIN 6798	187	23	6 189 005	13-7036	6 189 013	13-7037
28	5 155 512	-		FILTRO COMPLETO	187	45	5 189 530	FORNIRE	CON SUPPORTO 6 189 013 FINO A MATR. NR	13-7036
29	5 189 088	1		PROTEZIONE	187	19	1 001 549	13-7036	1 001 558	13-7037
30	5 189 007	1		MARMITTA	168	22	5 155 509	13-6094	5 155 512	13-7035
31	6 202 661	-		TUBO						
32	5 189 530	1	187	MARMITTA						
33	6 138 065	-	107	PROTEZIONE SUPERIORE						
34	6 191 558	1		VITE M 8 x 50 UNI 5737						
35	5 138 076	-		PROTEZIONE ANT						
36	6 191 537	-		DADO M 8 UNI 5587						
37	6 191 530	1		DADO M 6 UNI 5587						
38	5 001 022	1		PROTEZIONE SUPERIORE						
39	6 206 501	8		RONDELLA GROWER C 10						

tabella modifiche

modif. nr	liq. nr	codice intermediario	fino a matr. nr	codice postmodificata e norme di ricambio	da matr. nr
187	23	6 189 005	13-7036	6 189 013	13-7037
187	45	5 189 530	FORNIRE	CON SUPPORTO 6 189 013 FINO A MATR. NR	13-7036
187	19	1 001 549	13-7036	1 001 558	13-7037
168	22	5 155 509	13-6094	5 155 512	13-7035

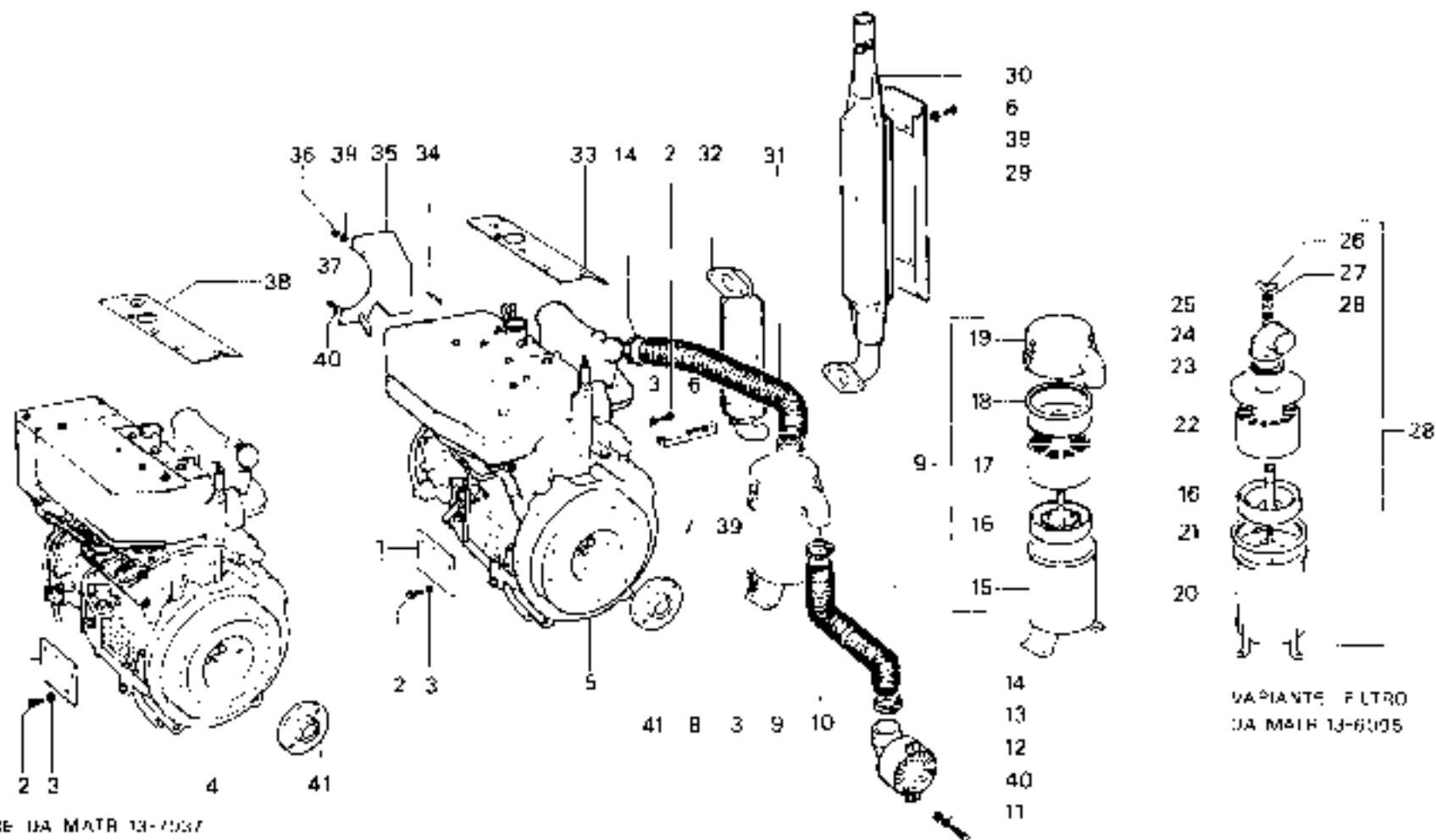

VARIANTE MOTORE DA MATR 13-1037

RICAMBI Nr. 13
2ª Serie SM

APPLICAZIONI MOTORE 4800
(filtro aria a bagno d'olio)
TIGRONE SUPERTIGRE UNICAR (fino a matr. 13-8072)
UNITHANS (fino a matr. 53-8619)

TAV. A 1 - 30

Da matr. nr.
13 - 5453

Fino a matr. nr.

<https://tractormanualz.com/>

fig.	nr. codice	quant.	modif.	denominazione e val. desc.
1	6 090 024	1		SUPPORTO GUAINA
2	6 208 535	1		RONDELLA GROWER / 6
3	6 191 540	1		VITE M 6 x 20 UNI 5739
4	6 191 521	1		VITE M 6 x 16 UNI 5739
5	6 100 037	1		PIASTRINA
6	6 199 516	1		DADO M 8 UNI 7473
7	6 219 046	1		SUPPORTO
8	6 205 502	7		RONDELLA GROWER / 10
9	6 191 546	3		VITE M 10 x 15 UNI 5739
10	1 001 558	1		MOTORE VM HR 392/A (4900)
	1 001 578	1		MOTORE VM RA 094 (5200)
11	6 239 019/A	1		FLANGIA
12	6 192 577	2		VITE M 8 x 20 UNI 5931
13	5 001 037	1		CONVOGLIATORI
14	5 001 022	1		PROTEZIONE SUPERIORE
15	6 212 517	2		FASCETTA
16	6 202 685	1		TUBO (UNITRANS)
	6 302 029	1		TUBO
17	6 209 529	10		RONDELLA GPOWER / 9
18	6 191 632	3		VITE M 8 x 16 UNI 5739
19	6 163 013	1		RIGA SUPPORTO
20	5 189 037	1		MARMITTA
21	5 189 530	1		MARMITTA
22	5 139 096	1		PROTEZIONE
23	6 220 021	1		FILTRO
24	6 191 541	2		VITE M 10 x 35 UNI 5739
25	6 205 502	2		RONDELLA GROWER / 10
26	5 155 068	1		BRETELLA
27	5 155 069	1		SUPPORTO
28	6 193 523	1		VITE AD ALLETTE M 6 x 25 UNI 5445
29	6 155 532	1		VALVOLA
30	6 155 530	1		COPERCHIO
31	6 199 506	1		DADO AD ALETTE M 8
32	6 079 551	1		GUARNIZIONE
33	6 155 529	1		CARTUCCIA
34	6 079 550	1		GUARNIZIONE
35	5 155 535	1		PREFILTRO
36	6 212 515	1		FASCETTA
37	Fig. 39			

fig.	nr. codice	quant.	modif.	denominazione e val. desc.
38	5 174 539	1		INDICATORE DI INTASAMENTO
39	5 155 528	1		FILTRO ARIA
40	6 199 501	1		DADO AD ALETTE M 6 UNI 5448
41	6 205 502	1		RONDELLA GROWER / 6
42	6 079 543	1		GUARNIZIONE
43	6 205 508	1		RONDELLA / 8 UNI 6592
44	5 155 537	1		PREFILTRO
45	5 079 547	1		GUARNIZIONE
46	6 155 527	1		CARTUCCIA
47	6 155 514	1		VASCHETTA
48	6 079 541	1		GUARNIZIONE
49	Fig. 50			
50	5 155 524	1		FILTRO COMPLETO (UNITRANS)
51	6 191 613	2		VITE M 10 x 25 UNI 5739
52	6 208 527	2		RONDELLA GROWER / 10
53	5 155 535	1		CORFO PREFILTRO
54	6 80 0052	1		MOTORE VM RA 094 (5200)

tabella modifiche

fig. nr.	liq. nr.	codice ante-modifica	fino a matr. nr.	codice post-modifica a norma di ricambio	da matr. nr.

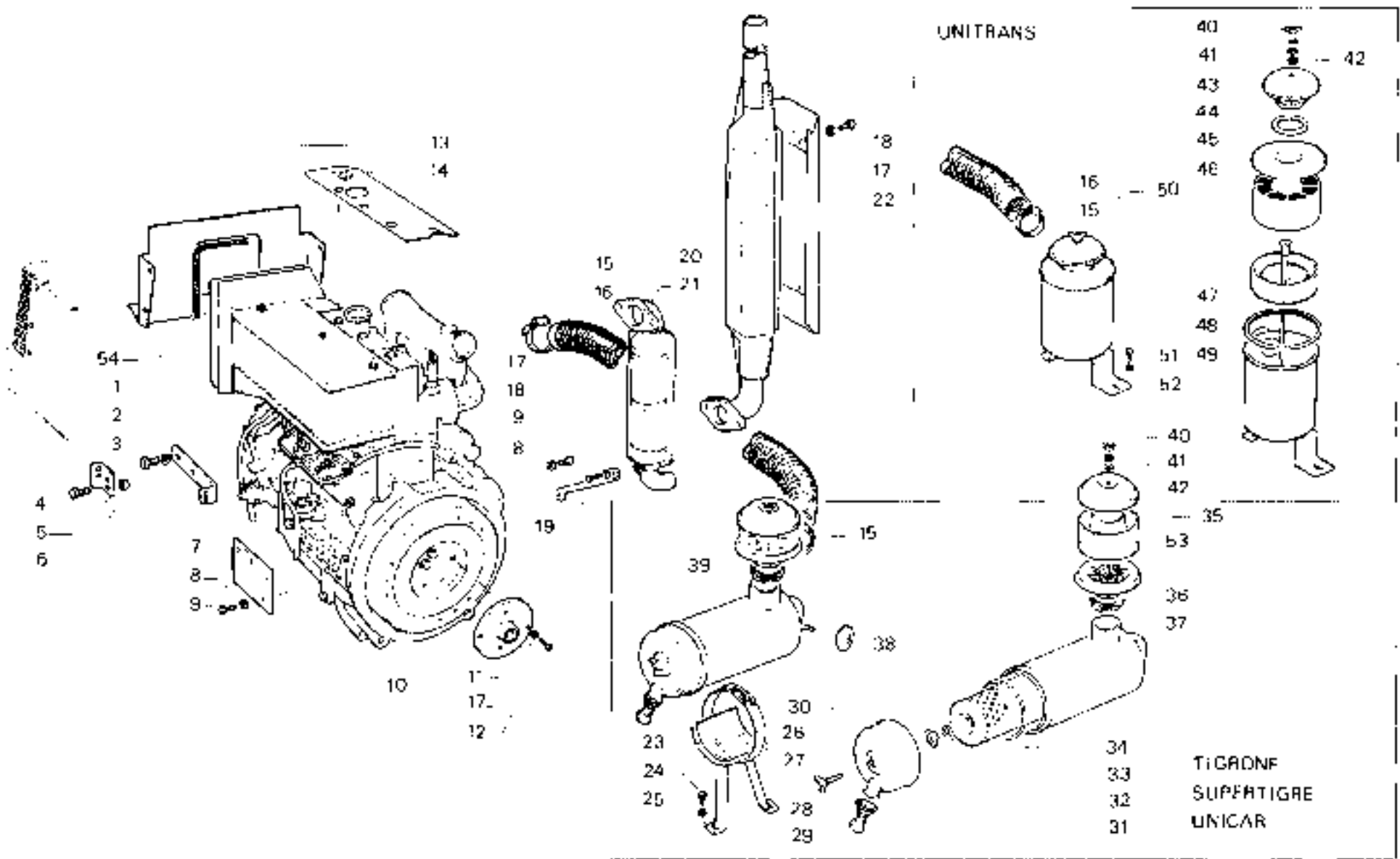

RICAMBI Nr. 13
2ª Serie SM

APPLICAZIONE MOTORE 4800-5200
TIGRONE - SUPERTIGRE - UNICAR (da matr. 13-8073*)
[https://tractorsmanuals.com/13-8620**](https://tractorsmanuals.com/13-8620)

TAV. A1 - 31

Da matr. n° * * *	Fino a matr. n°
----------------------	-----------------

fig.	nr. codice	quant.	modif.	denominazione e va. dila.	fig.	nr. codice	quant.	modif.	denominazione e validità
1	6 183 503	1		VITE AD ALETTE M 8 x 25 UNI 5448	39	6 079 542	1		GUARNIZIONE
2	6 155 532	1		VALVOLE	40	6 155 524	1		CARTUCCIA
3	6 139 506	1		DADO AD ALETTE M 8	41	6 155 517	1		VASCHETTA
4	6 079 541	1		GUARNIZIONE	42	6 079 541	1		GUARNIZIONE
5	6 079 552	1		GUARNIZIONE	43	Fig. 29	1		CORPO FILTRO
6	6 155 539	1		CARTUCCIA	44	6 232 637	1		TUBO
7	Fig. 9				45	6 139 501	1		DADO AD ALETTE M 6 UNI 5448
8	6 155 542	1		COPERCHIO	46	6 206 532	1		RONDELLA GROWER 1/8
9	5 155 019	1		FILTRO ARIA	47	6 155 519	1		COPERCHIO
10	6 212 517	2		FASCETTA HOP 14 / 50-70	48	6 155 516	1		CORPO PREFILTRO
11	Ricambi motore			TUBO	49	6 155 527	1		CARTUCCIA
12	6 220 021	1		FILTRO	50	6 155 517	1		VASCHETTA
13	5 155 020	1		SUPPORTO FILTRO	51	6 079 541	1		GUARNIZIONE
14	6 219 040	1		SUPPORTO FILTRO	52	Fig. 53	1		
15	6 236 507	5		RONDELLA GROWER 1/8	53	5 155 018	1		FILTRO ARIA
16	6 191 546	3		VITE M 10 x 16 UNI 5739	54	6 197 501	1		DADO M 8 UNI 5598
17	6 191 515	7		VITE M 8 x 16 UNI 5738	55	6 100 083	1		SUPPORTO GUAINA
18	6 206 501	6		RONDELLA GROWER 1/8	56	5 130 501	1		MORSETTO M 8
19	6 031 018	1		PROTEZIONE					
20	5 031 019	1		PROTEZIONE (DA MATR. 13-7037)					
	5 138 069	1		PROTEZIONE (FINO A MATR. 13 7036)					
21	1 001 551	1		MOTORE VM 298					
22	6 232 660	1		TUBO					
23	5 189 530	1		MARMITA					
24	6 189 012	1		SUPPORTO					
25	6 239 005/A	1		DISTANZIALE					
26	6 191 504	2		VITE M 10 x 25 UNI 5739					
27	5 138 068	1		PROTEZIONE					
28	5 139 007	1		MARMITA					
29	5 155 510	1		FILTRO COMPLETO					
30	6 100 037	1		PIASTRINA					
31	5 155 511	1		PREFILTRO					
32	6 205 508	3		RONDELLA 1/8 UNI 8592					
33	6 236 505	2		RONDELLA GROWER 1/8					
34	6 191 521	2		VITE M 6 x 16 UNI 5739					
35	6 199 501	1		DADO AD ALETTE M 6 UNI 5448					
36	6 206 509	1		RONDELLA 1/8 UNI 8596					
37	6 205 508	3		RONDELLA 1/8 UNI 8592					
38	6 155 525	1		COLLETTORE					

tabella modifiche

modif. nr.	fig. nr.	codice ante-modifica	fino a matr. nr.	codice post-modifica e norme di rimbors.	da matr. nr.

FILTRO DA MATR 13-9541

9
1 2 3 4 5 6 7

10 11

17
18
19
20
21
10
44

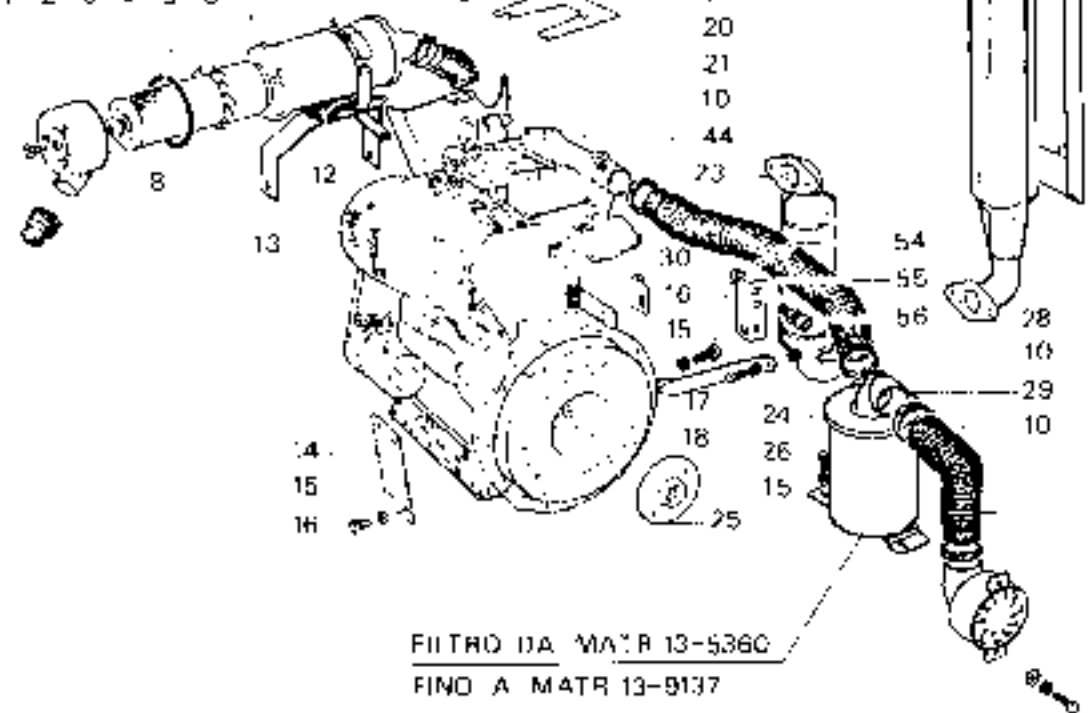

FILTRO DA MATR 13-5360
FINO A MATR 13-9137

27
18
17
35
36
32
37
38
39
40 29
41
42
43
22
10
31
32
33
34

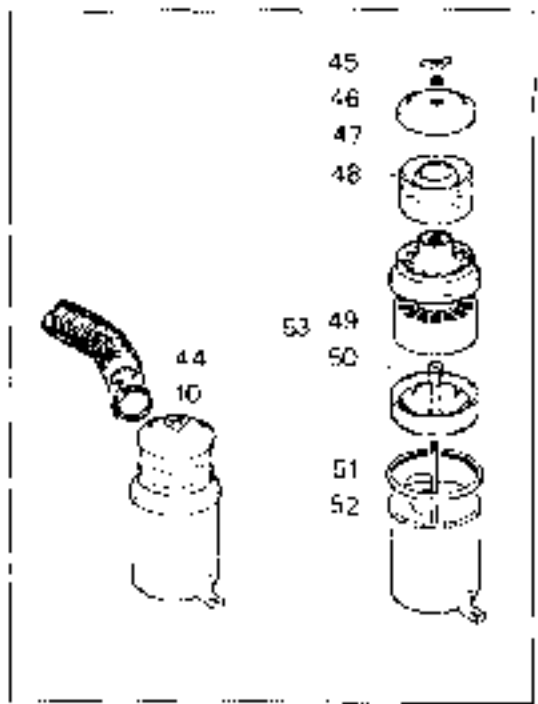

FILTRO DA MATR 13-9138
FINO A MATR 13-9540

RICAMBI Nr. 13
2ª Serie SM

APPLICAZIONI MOTORE 4000
<https://tractormanualz.com/>

TAV. A 1 - 40A

Da matr. nr.
13 - 5360

Fino a matr. nr.

lig	nr. codice	quant	modif	denominazione e validità	lig	nr. codice	quant	credit	denominazione e validità
1	6 001 015	1		PROTEZIONE CONVOGLIATORE (*);					
2	6 012 017	2		FASCETTA					
3	5 189 009	1		PROLUNGA					
4	5 189 014	1		MARMITTA (*);					
	5 189 015	1		MARMITTA (**);					
	6 189 016	1		SUPPORTO MARMITTA 5 189 015 (**);					
5	6 206 501	3		RONDELLA GROWER / 6					
6	6 101 521	1		VITE M 8 x 25 UNI 5739					
7	5 130 071	1		PROTEZIONE					
8	6 191 532	2		VITE M 8 x 15 UNI 5739					
9	6 197 568	1		DADO M 8 UNI 5587					
10	5 189 527	1		MARMITTA (*);					
	5 189 521	1		MARMITTA (*);					
11	Fig. 13								
12	6 079 541	1		GUARNIZIONE					
13	6 205 507	2		RONDELLA GROWER / 10					
14	6 191 541	1		VITE M 10 x 35 UNI 5739					
15	5 155 513	1		FILTRO COMPLETO (*);					
	5 155 017	1		FILTRO COMPLETO (**);					
16	1 001 548	1	254	MOTORE VM 902 (*);					
	1 001 561	1		MOTORE VM 902/A (**);					
17	6 130 079	1		PROTEZIONE (*);					
	6 115 174	1		PARATIA (**);					
18	6 155 517	1		VASCHETTA					
19	5 155 522	1		CARTUCCIA					
20	6 202 503	1		TUBO ASPIRAZIONE (*);					
	6 202 047	1		TUBO ASPIRAZIONE (**);					
21	6 155 518	1		CORPO PREFILTRO					
22	6 155 519	1		COPERCHIO					
23	5 205 509	1		RONDELLA / 6 DIN 6798 (*);					
	6 206 532	1		RONDELLA GROWER / 6					
24	6 199 521	1		DADO A3 ALF 115 M 6 UNI 5448					

* da matr. 13500 da matr. 13500 - Fig. 254 da matr. 13500
 ** da matr. 13500 da matr. 13500 - Fig. 254 da matr. 13500

Labelle modifiche

modif. nr.	lig. nr.	codice ante-modifica	fino a matr. nr.	codice post-modifica e nome di ricambio	da matr. nr.
254	16	1001548		1 001 561 motore con 6 104 529 + 6 103 529 + particolari di fig. 4 - 13 - 15 - 20 contrassegnati (**);	

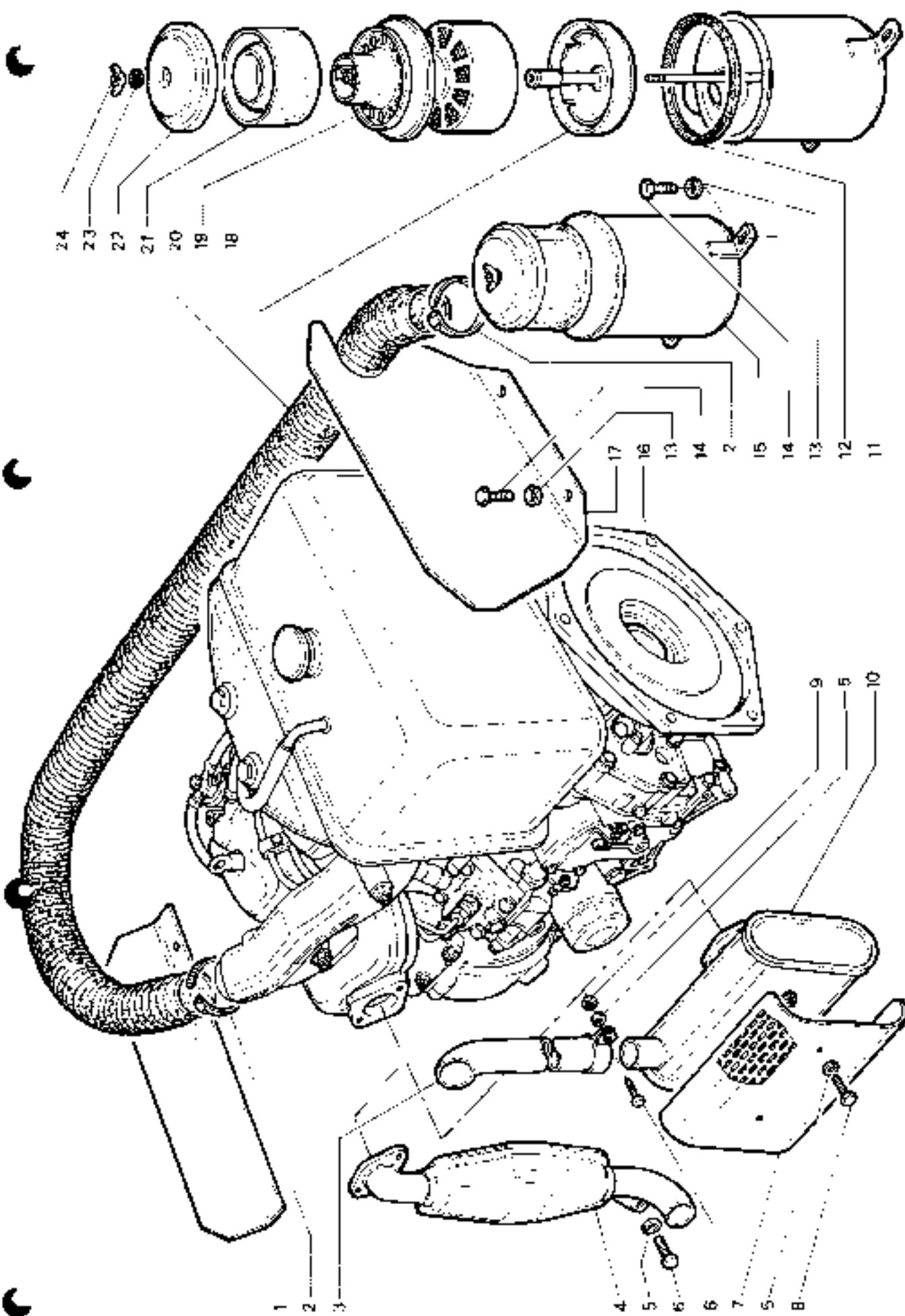

RICAMBI Nr. 13
2ª Serie SM

APPLICAZIONI MOTORE 2800

TAV. A 1 - 50

Da matr. nr
13 - 5138

Fino a matr. nr

fig.	codice	quant.	modif.	denominazione e validità	fig.	nr. codice	quant.	modif.	denominazione e validità
1	6 197 53B	2		DADO FUSELLO	36	6 191 541	6		VITE M 10 x 35 UNI 5739 (MAKI 546)
2	6 205 526	2		RONDELLA PIANA 19 x 39 x 3,5	37	5 224 004	1		SUPPORTO FUSELLO 13X
3	6 069 502	4		CUSCINETTO 30206					
4	6 022 004	2		MOZZO					
5	5 226 003	1		FUSELLO OX					
6	6 226 001	1		PERNO					
7	6 074 006	2		BUSSOLA					
8	6 191 582	4		VITE M 14 x 1,5 x 100 UNI 5738					
9	6 204 501	5		INGRASSATORE M 8					
10	5 234 002	1		ASSALE ANI					
11	5 226 002	1		FUSELLO SX					
12	6 078 520	2		ANELLO OP 159					
13	6 080 553	2		ANELLO D'ARRESTO 5B 68					
14	6 138 044	2		COPERCHIO MOZZO					
15	6 074 007	4		BUSSOLA					
16	5 224 005	1		SUPPORTO FUSELLO SX					
17	6 228 004	1		RALLA FUSELLO					
18	6 206 520	1		RONDELLA Ø 14 DIN 6798					
19	6 191 532	1		VITE M 14 x 1,5 x 30 UNI 5740					
20	5 198 508	5		DADO AUTOBLOCC. M 14 x 1,5 UNI 7473					
21	6 206 510	15		RONDELLA C 14 UNI 1751 - 52 A					
22	6 191 571	5		VITE M 14 x 1,5 x 20 UNI 5740					
23	6 227 012	1		RINFORZO (MAKI 525)					
	6 227 013	1		RINFORZO (MAKI 546)					
24	5 191 533	2		VITE M 6 x 12 UNI 5739					
25	6 206 509	2		RONDELLA Ø 6 DIN 6798					
26	6 210 001	1		COPERCHIO					
27	6 100 014	1		BUSSOLA					
28	5 011 007	1		CAMPANA					
29	6 197 507	10		DADO M 6 UNI 5587					
30	6 206 501	10		RONDELLA C 8 UNI 1751 - 52 A					
31	6 205 501	10		RONDELLA C 8 UNI 6597					
32	6 157 510	6		DADO M 14 x 1,5 UNI 5587					
33	6 191 534	10		VITE M 10 x 25 UNI 5739 (MAKI 525)					
	5 181 534	6		VITE M 10 x 25 UNI 5739 (MAKI 546)					
34	6 206 502	10		RONDELLA C 10 UNI 1751 - 52 A (MAKI 525)					
	6 206 502	12		RONDELLA C 10 UNI 1751 - 52 A (MAKI 546)					
35	5 227 011	1		SUPPORTO ASSALE (MAKI 525)					
	5 227 003	1		SUPPORTO ASSALE (MAKI 546)					

tabella modifiche

modif. nr.	fig. nr.	codice ante-modifica	fino a matr. nr.	codice post-modifica e nome di cambio	da matr. nr.

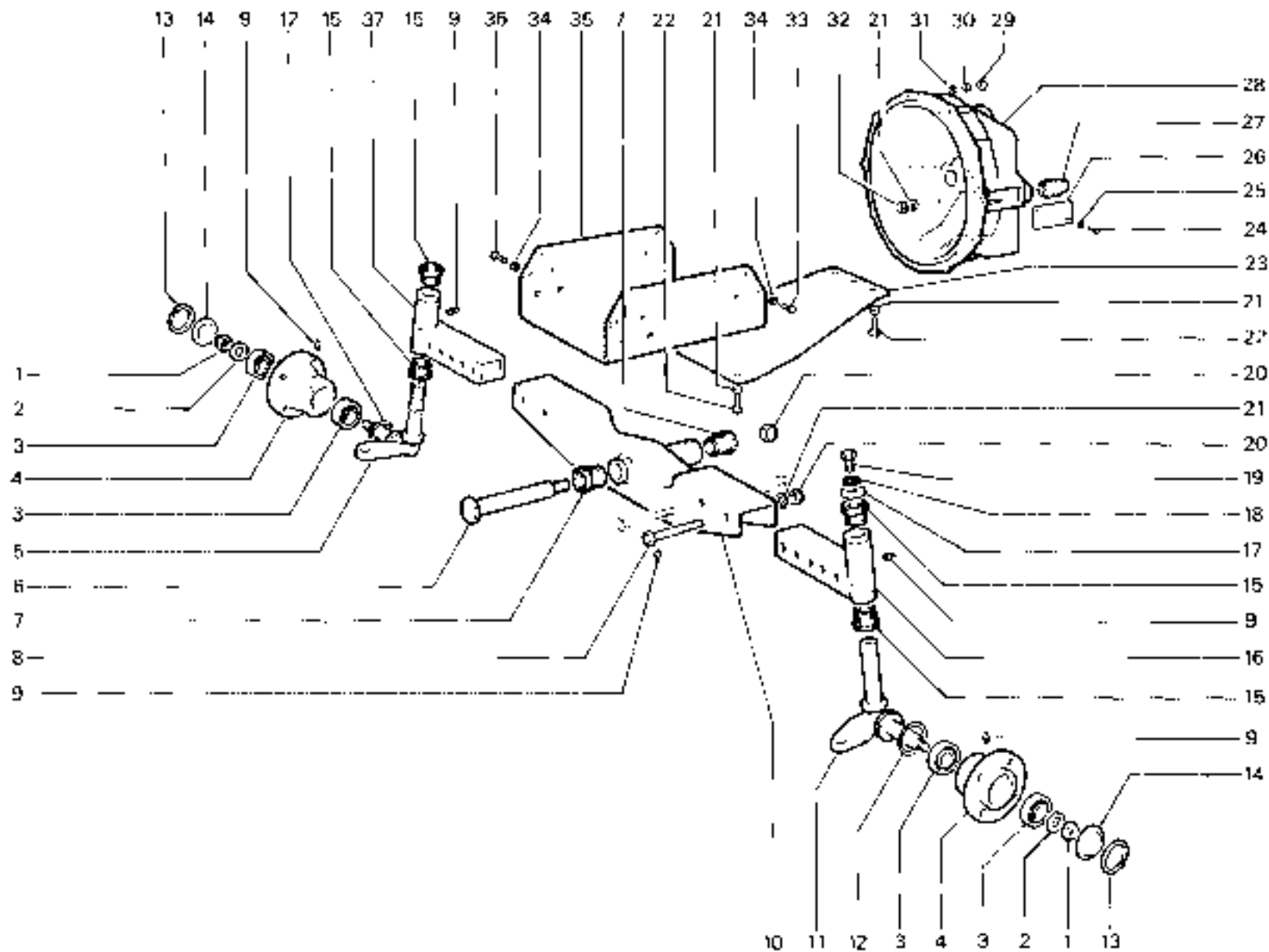

RICAMBI Nr. 13
1ª Serie SM

AVANTRENO E CAMPANA FRIZIONE MAKI
<https://tractormanualz.com/>

TAV. B 1 - 10

Da matr. nr.
13 - 1001

fino a matr. nr.

lig.	nr. codice	quant.	modif.	denominazione e validità	lig.	nr. codice	quant.	modif.	denominazione e validità
1	6 206 510	14		RONDELLA Ø 14 UNI 1751 - 52 A	27	6 012 005	1		FLANGIA (TROPICAL - MODELLI CON PALA)
2	6 197 510	14		DADO M 14 x 1,5 UNI 5587	28	6 079 520	1	16	GUARNIZIONE
3	6 197 522	6		DADO M 10 UNI 5587 (3600 - 437 - 337 V)	29	6 009 002	1		SCATOLA (2)
4	6 206 502	6		RONDELLA Ø 10 UNI 1751 - 52 A (3600 - 437 - 337 V)		6 019 003	1		SCATOLA (3)
5	6 206 504	6		RONDELLA Ø 10 UNI 6592 (3600 - 437 - 337 V)		6 009 004	1	70	SCATOLA (RHEIN 6000)
6	6 192 506	6		VITE M 10 x 40 UNI 5739 (3600 - 437 - 337 V)		6 009 006	1		SCATOLA (TROPICAL)
7	6 011 008	1		CAMPANA (3400 - 3600 - UNICAR - UNITRANS)	30	6 190 502	2		PRIGIONIERO (TROPICAL)
	6 011 006	1	123	CAMPANA (4000)	31	6 029 017 A	1		BUSSOLA
	6 011 007	1	123	CAMPANA (4400)	32	6 203 508	1		TAPPO
	6 011 005	1		CAMPANA (4200 - 5000 - 5000)	33	6 100 014	1		BUSSOLA
	6 011 012	1		CAMPANA (4500)	34	6 218 001	1		COPERCHIO
8	6 206 504	12		RONDELLA Ø 10 UNI 6592 (1)	35	6 079 527	1		GUARNIZIONE
	6 206 501	10		RONDELLA Ø 8 UNI 6592 (4400)	36	6 198 508	2		DADO M 14 x 1,5 UNI 7473
9	6 206 507	12		RONDELLA Ø 10 UNI 1751 - 52 A (1)					
	6 206 501	10		RONDELLA Ø 8 UNI 1751 - 52 A (4400)					
10	6 191 520	6		VITE M 10 x 40 UNI 5737 (3400 - 437 R - 337 RV)					
	6 191 522	12		VITE M 10 x 30 UNI 5739 (6000 - 5000 - 4200 - 4000)					
	6 191 541	10		VITE M 10 x 35 UNI 5739 (1500)					
11	6 197 507	10		DADO M 8 UNI 5587 (4400)					
12	6 190 529	6		PRIGIONIERO					
13	6 190 529	8		PRIGIONIERO					
14	6 206 502	2		RONDELLA Ø 8 N RAME					
15	6 203 536	2		TAPPO					
16	6 010 002	1		COPERCHIO					
17	6 206 509	4		RONDELLA Ø 6 DIN 6798					
18	6 191 571	4		VITE M 6 x 16 UNI 5739					
19	6 078 503	1		ANELLO DI 3237					
20	6 010 004	1		COPERCHIO					
	6 010 005	1		COPERCHIO (RHEIN VIGNETU)					
	6 010 008	1	42	COPERCHIO (UNICAR)					
21	6 216 502	8		RONDELLA Ø 10 UNI 1751 - 52 A					
22	6 191 534	8		VITE M 10 x 25 UNI 5739					
23	6 210 002	4		FUNGO					
24	6 206 509	1		TAPPO 1/2 GAS					
	6 203 535	1		TAPPO 3/4 GAS					
	6 203 539	1		TAPPO M 22 x 1,5					
25	6 202 011	1	48	TUBO					
26	6 078 521	1		GUARNIZIONE					
27	6 012 002	1		FLANGIA SNODO					

(1) 6000 - 5000 - 4500 - 4200 - 4000 - 3400

(2) 3400 - 3600 - 4000 - 4200 - 4400 - 4500 - 5000

(3) 5000 N - 5000 N/M/V/F/A - 337 RV - 337 V - 437 R - 437

tabella modifiche

modif. n°	lig. nr.	codice ante-modifica	fino a matr. n°	codice post-modifica e numero di cambio	da matr. n°
123	7	6 011-008	13-5309	6 011 020 + 6 029 017 A + 6 073 503	---
123	7	6 011-007	13-5335	6 011 020 + 6 029 017 A + 6 073 503	---
42	20	6 010 008	13-3927	6 010 004	53-3928
68	24	6 203 539	53-4932	6 203 535	13-4933
68	25	6 202 011	FORMARE	CON TAPPO 6 203 539	---
16	28	6 079 520	13-2278	6 079 529	13-2279
70	29	6 009 004	13-4353	6 009 003	13-4354

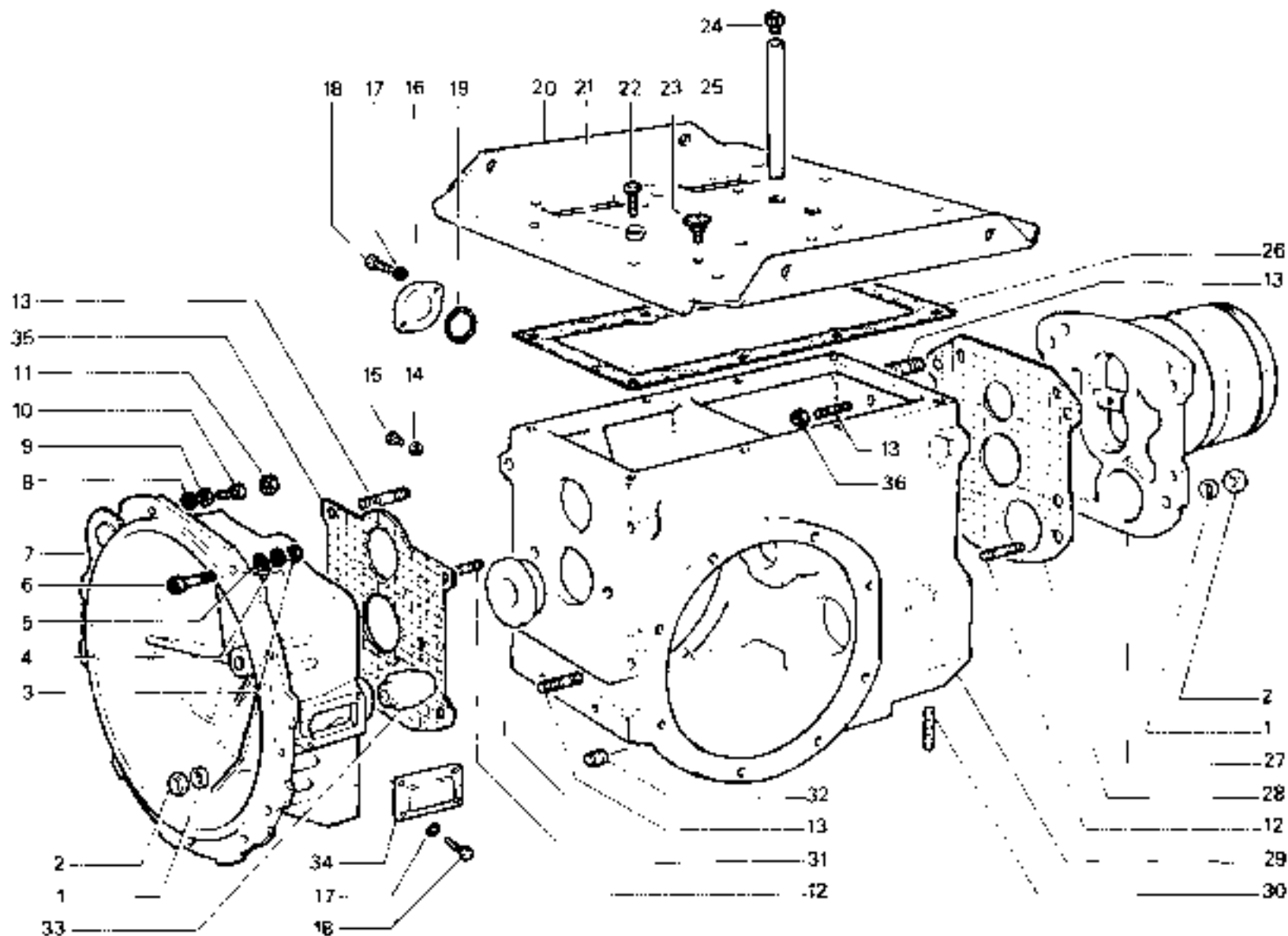

RICAMBI Nr. 13
1ª Serie SM

SCATOLA ANTERIORE E CAMPANA FRIZIONE
TIGRONE - SUPERTIGRE - TROPICAL - UNICAR - UNITRANS
 (3400 - 3600 - 4000 - 4200 - 4400 - 4500 - 5000 -
 5500 - 557 HV - 557 V - 437 R - 437)

TAV. B 1 - 20

Da matr. nr.
13 - 1001

Fino a matr. nr.
13 - 5484

RUOTISMI SCATOLA ANTERIORE

fig.	nr. codice	quant.	modif.	denominazione e validità
1	4 042 513	1		COPPIA CONICA Z 8143
	4 042 023	1		COPPIA CONICA Z 8139
2	6 087 508	1		CUSCINETTO NUP 207
3	6 029 316	1		DISTANZIALE
4	6 031 035 A	1		INGRANAGGIO Z 30
5	6 085 515	1		CUSCINETTO 6306
6	6 257 506	2		ANELLO PS 25 - 35 - 0,2 DIN 988
	6 237 507	2		ANELLO PS 25 - 35 - 0,3 DIN 988
	6 237 508	2		ANELLO PS 25 - 35 - 0,5 DIN 988
	6 237 509	2		ANELLO PS 25 - 35 - 1,0 DIN 988
7	6 065 526	1		CUSCINETTO 6202 2 RS
8	6 077 522	1		ANELLO DI TENUTA 25527
9	6 026 009	1	143	ALBERO PRIMARIO
10	6 067 509	1		CUSCINETTO NUP 305
11	6 074 507	1		BRONZINA
12	6 080 503	3		ANELLO D'ARRESTO () 30 DIN 471
13	6 025 026	1		INGRANAGGIO Z 20 (RHEIN 3500-4200)
	6 031 034 B	1		INGRANAGGIO Z 16
14	6 025 065 B	1		ALBERO RINVIO INF
15	6 065 504	2	220	CUSCINETTO 6206
16	6 025 015	2		DISTANZIALE (FINO A MATR. 13-2278)
17	6 065 514	1		CUSCINETTO 6006
18	6 077 510	2		ANELLO DI TENUTA 30557
19	6 065 513	1		CUSCINETTO 6006 2 RS
20	6 026 036	1	143	ALBERO RINVIO SUPERIORE
21	6 025 014	1		DISTANZIALE
22	6 025 035 A	1		INGRANAGGIO Z 38
23	6 034 010 A	1		DISTANZIALE (PER ALBERO 6 025 044-MODIF 143)
24	6 080 503	1		ANELLO D'ARRESTO () 20 DIN 471

fig.	nr. codice	quant.	modif.	denominazione e validità

tabella modifiche

modif. nr.	fig.	codice anteriore/modific.	linea 2 mat. in.	codice post. mod. e norme di cambio	da mat. nr.
143	9	6 026 009	13-5464	6 026 009 A	
143	20	6 026 006	13-5484	6 026 044 - 6 034 010 A	
220	15	6 065 603		6 057 505 (N) 206	

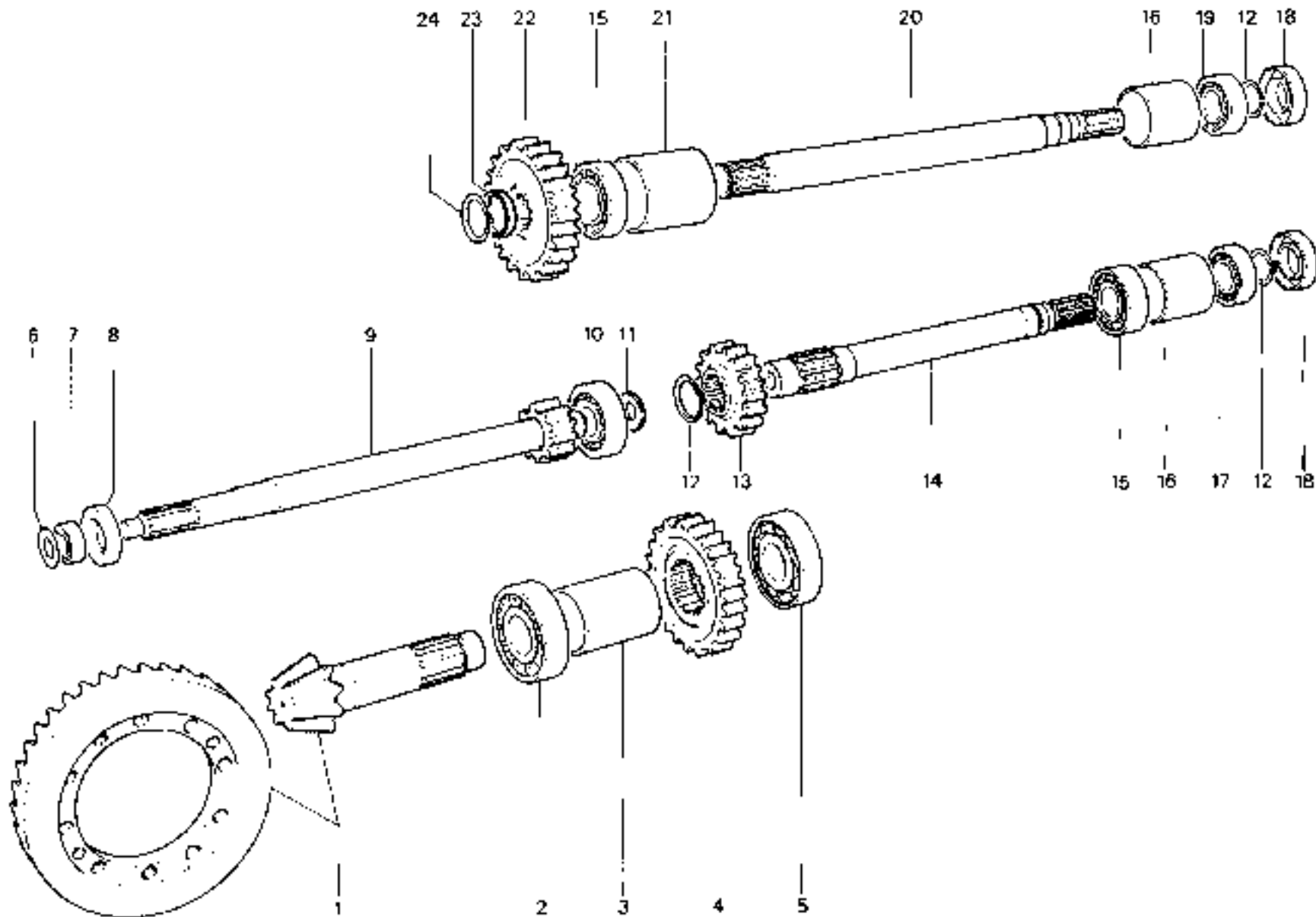

RICAMBI Nr. 13
1ª Serie SM

RUOTISMI SCATOLA ANTERIORE
TIGRONE - SUPERTIGRONE
3400 - 3600 - 4000 - 4200 - 4400 - 4500 - 5000

TAV. B 1 - 30

Da matr. nr.
13 - 1001

Fino a matr. nr.
13 - 5484

fig.	nr. codice	quant.	magli	denominazione e validità
1	4 042 014	1		COPPIA CONICA Z 8/35
	4 042 010	1		COPPIA CONICA Z 8/43
	4 042 023	1		COPPIA CONICA Z 8/39
2	6 067 506	1	70	CUSCINETTO NUP 207 (RHEIN)
	6 067 509	1		CUSCINETTO NUP 2207
3	6 029 022	1		DISTANZIALE (RHEIN - FINO A MATR. 13-4353)
4	6 029 009	1		DISTANZIALE
5	6 025 036 B	1		INGRANAGGIO Z 45 (1)
	6 025 010 A	1		INGRANAGGIO Z 44 (2)
	6 025 012 A	1	70	INGRANAGGIO Z 29 RHEIN (3)
6	6 065 515	1		CUSCINETTO 6306
7	6 077 519	2		ANELLO DI TENUTA 30557
8	6 080 503	3		ANELLO D'ARRESTO Ø 30 DIN 471
9	6 065 514	1		CUSCINETTO 6006
10	6 029 015	2		DISTANZIALE (FINO A MATR. 13-2278)
11	6 065 504	2		CUSCINETTO 6706
12	6 028 004 A	1		ALBERO Z 9 (1-3)
	6 025 015	1		ALBERO Z 9 (2)
13	6 207 519	1		ANELLO PS 50 - 62 - 1.0 DIN 988
14	6 067 505	1		CUSCINETTO NUP 206
15	6 026 010	1	143	ALBERO PRIMARIO
16	6 077 522	1		ANELLO TENUTA 26527
17	6 064 526	1		CUSCINETTO 6252 2 RS
18	6 207 506	al.		ANELLO PS 25 - 35 - 0.2 DIN 988
	6 207 507	al.		ANELLO PS 25 - 35 - 0.3 DIN 988
	6 207 508	al.		ANELLO PS 25 - 35 - 0.5 DIN 988
	6 207 509	al.		ANELLO PS 25 - 35 - 1.0 DIN 988
19	6 027 004	1	176	PERNO
20	6 198 516	2		GRANCO ANTIORIBLOCANTE M 8 x 12 UNI 5527
21	6 034 510	2		ANELLO D'ARRESTO Ø 25 DIN 471
22	6 034 502	2		ANELLO AS 2542
23	6 074 511	1	176	BRONZINA
24	6 025 006	1	176	INGRANAGGIO Z 16
25	6 029 019	1		DISTANZIALE
26	6 034 501	2		ANELLO AS 2035
27	6 025 009	1		INGRANAGGIO Z 26 (1-3)
	6 025 011	1		INGRANAGGIO Z 24 (2)
28	6 074 506	1		BRONZINA
29	6 027 003 C	1		PERNO

fig.	nr. codice	quant.	modif.	denominazione e validità
30	6 065 513	1		CUSCINETTO 6006 2 RS
31	6 026 006	1	143	ALBERO SUPERIORE
32	6 029 014	1		DISTANZIALE
33	6 065 518	1	220	CUSCINETTO 3206 E
34	6 025 007 A	1		INGRANAGGIO Z 23
35	6 080 543	1		ANELLO D'ARRESTO Ø 29 DIN 471
36	6 025 032	1		INGRANAGGIO Z 16
37	6 071 507	1		ROLLINO K 25 - 30 - 24
38	6 027 006	1		PERNO

(1) Z 8/25/46 (fig. 12/27/5)
 (2) Z 8/26/44 (fig. 12/27/5)
 (3) Z 8/35/29 (fig. 12/27/5)
 * Specificare il numero dei denti Z.

tabella modifiche

modif. nr.	fig. nr.	codice ante-modifica	linea a matr. nr.	codice post-modifica e note di modifica	da matr. nr.
70	2	6 067 506	13-4353	6 067 509	13-4354
70	5	6 025 012 A	13-4353	6 025 010 A	13-4354
143	15	6 026 010	13-5484	6 026 010 A	
143	31	6 026 006	13-5484	6 026 014	
	19	6 027 004		6 027 006 (fig. 36)	
176	23	6 074 511		6 071 507 (fig. 37)	
	24	6 025 006		6 025 033 (fig. 36)	
220	33	6 065 518		6 067 505 (NUP 206)	

FORMIRE
 VARIANTE COMPLETA

VARIANTE INGRANAGGIO OZIOSO Z 18
 (modifica 1761)

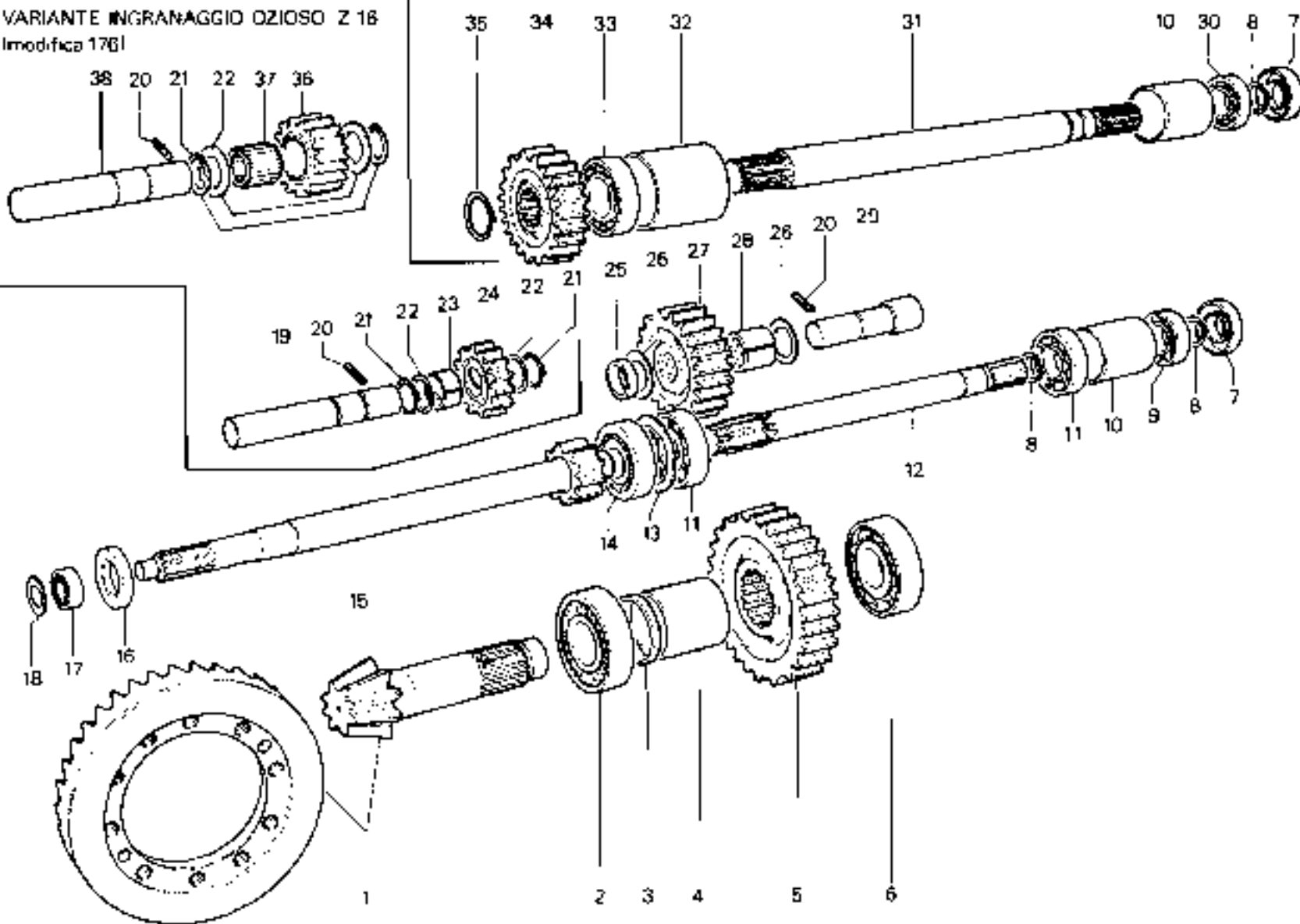

RICAMBI Nr. 13
 1ª Serie SM

RUOTISMI SCATOLA ANTERIORE
<https://tractormanualz.com/>

TAV. B 1 - 40

Da matr. nr.
13 - 1001

Fino a matr. nr.
13 - 5484

fig.	nr. codice	quant.	modif.	denominazione e validità	fig.	nr. codice	quant.	modif.	denominazione e validità
1	5 025 006	1	176	INGRANAGGIO Z 16					
2	5 074 511	1	176	BRONZINA					
3	5 034 502	2		ANELLO A5 2542					
4	5 080 510	2		ANELLO D'ARRESTO Z 25 DIN 471					
5	5 195 516	1		GRANO AUTOBLOCCANTE M 0 x 12 JN1 5927					
6	5 027 004	1	176	PERNO					
7	5 077 522	1		ANELLO D' TENUTA 25627					
8	5 065 525	1		CUSCINETTO 5202 2 RS					
9	5 207 506	ar.		ANELLO PS 25 - 35 - 0,2 DIN 988					
	5 207 507	ar.		ANELLO PS 25 - 35 - 0,3 DIN 988					
	5 207 508	ar.		ANELLO PS 25 - 35 - 0,5 DIN 988					
	5 207 509	ar.		ANELLO PS 25 - 35 - 1,0 DIN 988					
10	5 026 010	1	143	ALBERO PRIMARIO					
11	4 042 010	1		COPPIA CONICA Z 8/43					
12	5 067 505	1		CUSCINETTO NLP 207					
13	5 029 016	1		DISTANZIALE					
14	5 030 035 A	1		INGRANAGGIO Z 30					
15	5 085 515	1		CUSCINETTO 5306					
16	5 067 505	1		CUSCINETTO NJ 206					
17	5 207 519	1		ANELLO PS 50 - 62 - 1,0 DIN 988					
18	5 065 504	2		CUSCINETTO 5205					
19	5 029 021	1		DISTANZIALE					
20	5 030 034 B	1		INGRANAGGIO Z 19					
21	5 026 024	1		ALBERO RINVIO INF.					
22	5 029 015	2		DISTANZIALE (FINO A MATR. 13-2276)					
23	5 085 514	1		CUSCINETTO 5006					
24	5 080 503	2		ANELLO D'ARRESTO Z 30 DIN 471					
25	5 077 510	2		ANELLO DI TENUTA 30557					
26	5 065 513	1		CUSCINETTO 5006 2 RS					
27	5 026 006	1	143	ALBERO RINVIO SUP.					
28	5 029 014	1		DISTANZIALE					
29	5 065 518	1	220	CUSCINETTO 5205 F					
30	5 025 037 A	1		INGRANAGGIO Z 23					
31	5 080 543	1		ANELLO D'ARRESTO Z 23 DIN 471					
32	5 025 033	1		INGRANAGGIO Z 16					
33	5 071 507	1		RULLINO K 25 - 30 - 24					
34	5 027 001	1		PERNO					

tabella modifiche					
modif. nr.	fig. nr.	codice ante modifica	fino a matr. nr.	codice postmodifica e nome di ricambio	da matr. nr.
	1	5 025 006		5 025 033 (fig. 32)	
176	2	5 074 511		5 071 507 (fig. 33)	FORMIRE
	3	5 027 004		5 027 008 (fig. 34)	VARIANTE COMPLETA
143	10	5 026 010		5 026 010 A	
143	27	5 026 006		5 026 044	
220	29	5 065 518		5 067 505 (NJ 206)	

VARIANTE INGRANAGGIO 071050 2 16
(modifica 1751)

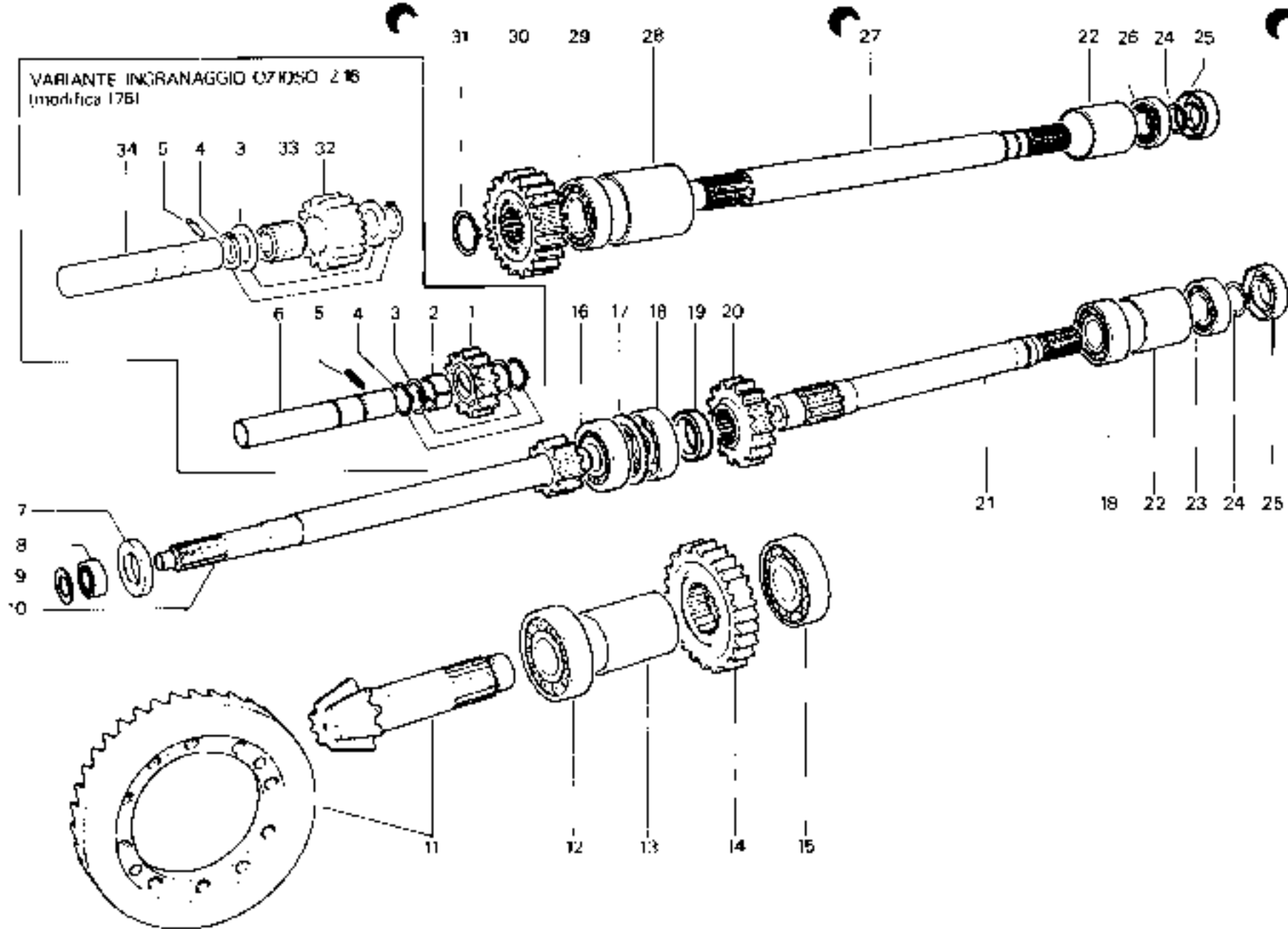

RICAMBI Nr. 13
1ª Serie SM

RUOTISMI SCATOLA ANTERIORE TROPICAL 80
<https://tractormanualz.com/>

TAV. B 1 - 50

Da matr. nr.
13 - 1001

Fino a matr. nr.
13 - 5404

fig.	nr. codice	quant.	modif.	denominazione e vendita	fig.	nr. codice	quant.	modif.	denominazione e vendita
1	6 011 020	1	123	CAMPANA (4000 - 4800 - 5200)	29	6 191 531	9		VITE M 8 x 25 UNI 5739 (4000 - 4800 - 5200)
	6 011 019	1		CAMPANA (7000 - 7500)		6 191 504	1		VITE M 8 x 20 UNI 5739 (4000 - 4800 - 5200)
2	6 197 510	14		DADO M 14 x 1,5 UNI 5587		6 206 502	11		RONDELLA (1) 10 UNI 1751 - 52 A (7000 - 7500)
3	6 206 510	14		RONDELLA (1) 14 UNI 1751 - 52 A		6 206 501	10		RONDELLA (1) 8 UNI 1751 - 52 A (4000 - 4800 - 5200)
4	6 100 014	1		BUSSOLA					
5	6 203 524	1		COPERCHIO					
6	6 191 529	8		FRIGIONIERO					
7	6 029 017 A	1		BUSSOLA					
8	6 190 528	8		FRIGIONIERO					
9	6 203 508	1		TAPPO					
10	6 190 507	1		FRIGIONIERO (TROPICAL)					
11	6 009 002	1		SCATOLA (4000 - 4800 - 5200)					
	6 009 003	1		SCATOLA (4800 N - 5200 N - 7000 - 7500 UNICAR UNITRANS)					
	6 009 011	1		SCATOLA (TROPICAL 7500 - 2200 g/l)					
	6 009 010	1		SCATOLA (7500 - 2200 g/l)					
	6 009 006	1		SCATOLA (TROPICAL)					
12	6 079 525	1		GUARNIZIONE					
13	6 012 002	1		FLANGIA SNODO (4000 - 4800 - 5200)					
	6 012 005	1		FLANGIA SNODO (7000 - TRATTORI CON PALA)					
14	6 079 521	1		GUARNIZIONE					
15	6 010 009	1		COPERCHIO (4000/4800 VIGNETO)					
	6 010 015	1		COPERCHIO (4000 - 4800 - TROPICAL)					
	6 010 010	1	193	COPERCHIO (7000/7500)					
	6 010 016	1		COPERCHIO (SUPERTRIGRE 7000 VIGNETO)					
	6 010 014	1	193	COPERCHIO (TRIGRE 7000 VIGNETO)					
16	6 206 507	8		RONDELLA (1) 10 UNI 1751 - 52 A					
17	6 191 534	8		VITE M 10 x 25 UNI 5739					
18	6 203 544	1		TAPPO					
19	6 202 511	1		TUBO (4000 - 4800 - 5200)					
	6 202 024	1		TUBO (7000 - 7500)					
20	6 203 539	1		TAPPO M 22 x 1,5					
21	6 206 509	2		RONDELLA (1) 8 UNI 1751 - 52 A					
22	6 191 521	2		VITE M 8 x 16 UNI 5739					
23	6 010 002	1		COPERCHIO					
24	6 079 503	1		ANELLO OR 3217					
25	6 203 536	2		TAPPO					
26	6 205 502	2		RONDELLA (1) 8 IN RAME					
27	6 079 527	1		GUARNIZIONE					
28	6 191 520	11		VITE M 10 x 40 UNI 5737 (7000 - 7500)					

* Fornire tutti gli anni (1) 212000

tabella modifiche

fig. n.	fig. m.	codice anteriore	fig. n. modif.	codice post modifica e nome di cambio	da matr. nr.
123	1	6 011 020		FORNIRE ACCOPPIATO A 5673 503 DA MATR. NR. 13-5360 FINO A MATR. NR. 13-5950	
193	15	6 010 014	13-7326	6 010 016	13-7326
193	15	6 010 010	13-7326	6 010 015	12-7326
210	5	6 203 523		6 203 508	

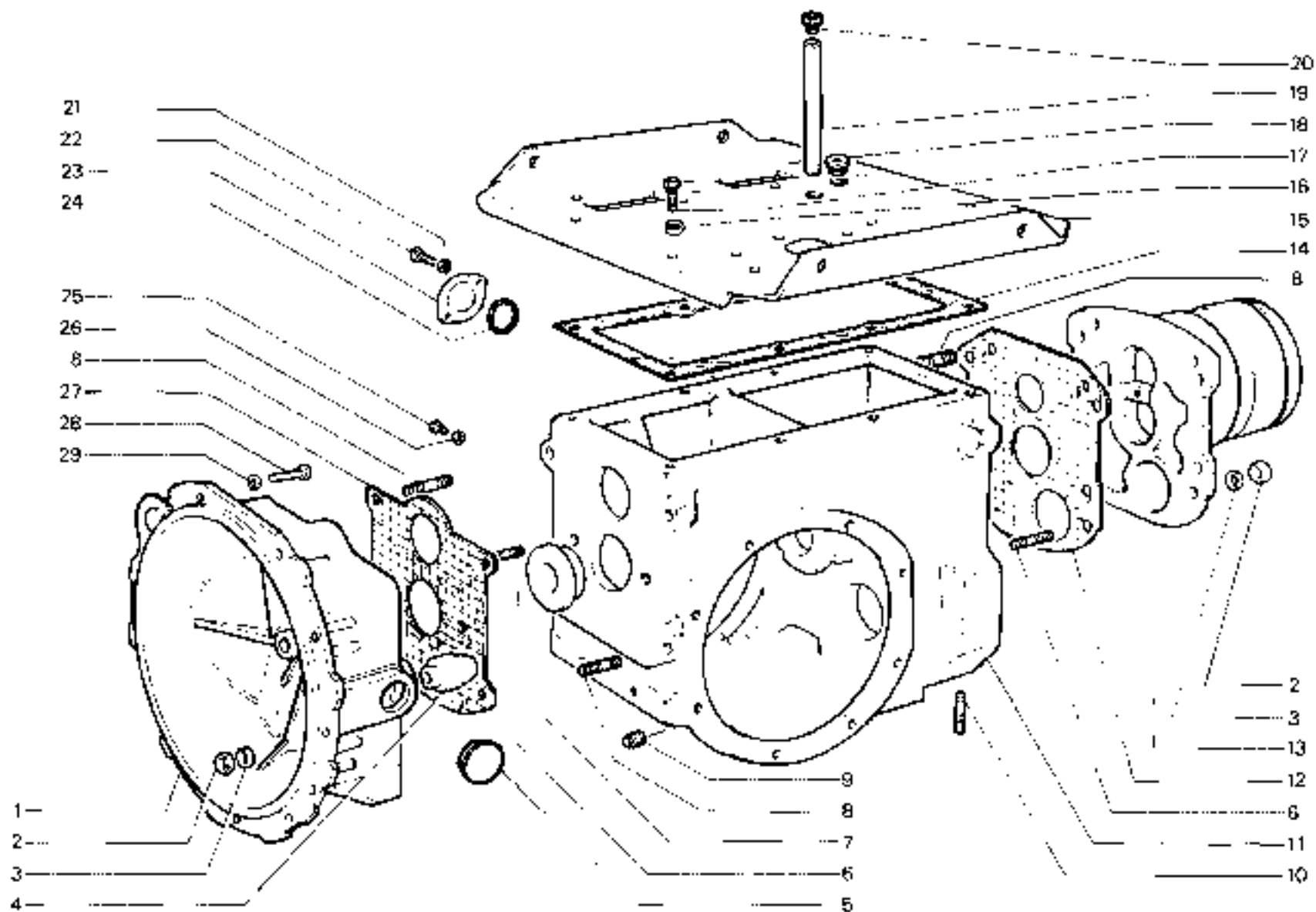

RICAMBI Nr. 13
2ª Serie SM

SCATOLA ANTERIORE E CAMPANA FRIZIONE
TIGRONE - SUPERTIGRE - TROPICAL - UNICAR - UNITRANS
 4000 - 4800 - 5200 - 7000 - 7500
<https://tractormanualz.com/>

TAV. B 1 - 60

Da matr. nr.
13 - 5485

Fino a matr. nr.

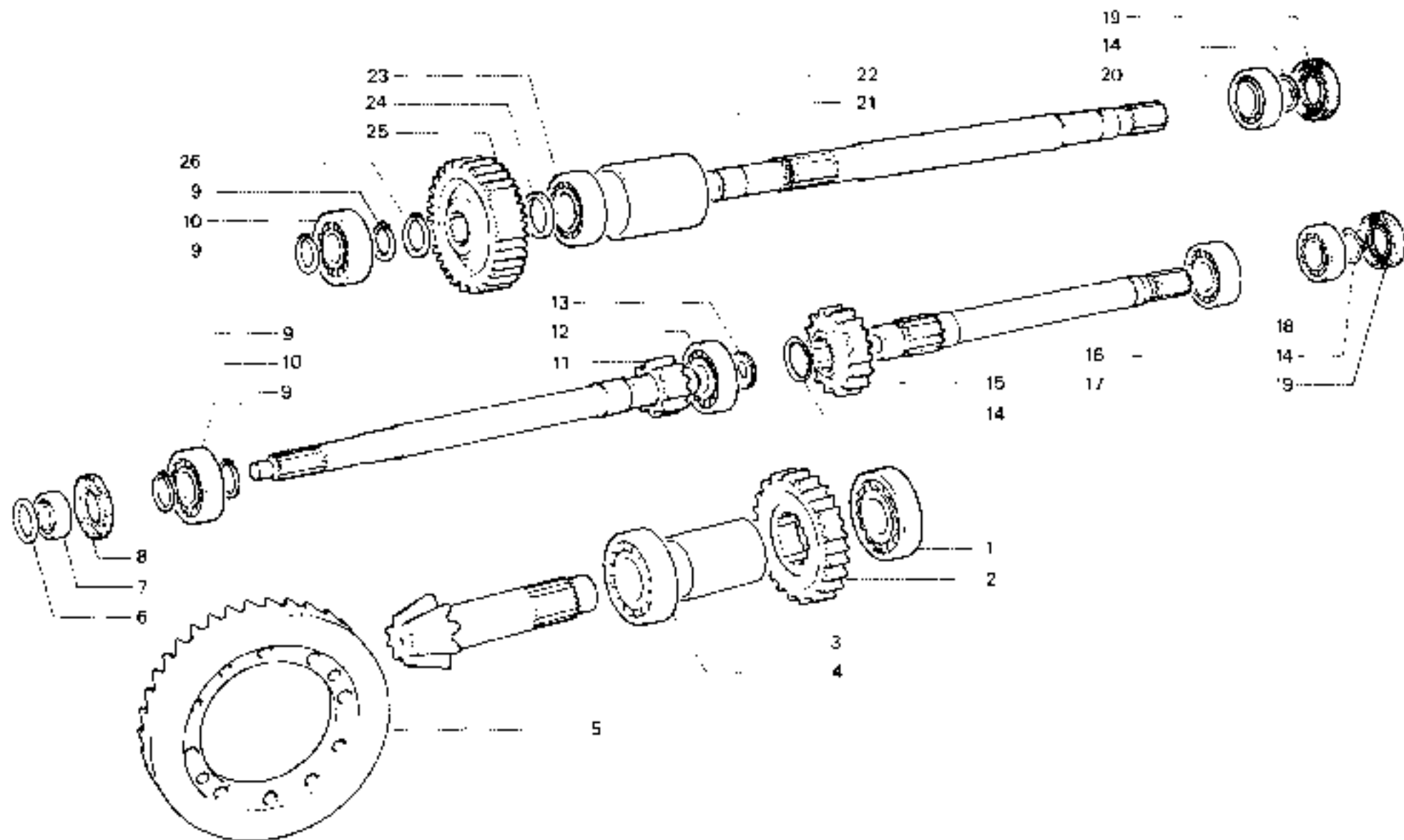

RICAMBI Nr. 13
2ª Serie SM

RUOTISMI SCATOLA ANTERIORE
TIGRONE/SUPERTIGRE: 5200 - 4800 - 4000
<https://tractormanualz.com/>

TAV. B 1 - 70

Da matr. nr.
13 - 5485

Fino a matr. nr.

fig.	nr. codice	quant.	modif.	denominazione e validità
1	E 065 515	1		CUSCINETTO 6306
2	E 075 008 B	1		INGRANAGGIO Z 45 (1)
	E 025 010 A	1		INGRANAGGIO Z 44 (2)
3	E 029 009	1		DISTANZIALE
4	E 067 509	1		CUSCINETTO NUF 2207
5	E 042 014	1		COPPIA CONICA Z B135
6	E 207 506	ar		ANELLO PS 25 - 35 - 0,2 DIN 988 (3)
	E 207 507	ar		ANELLO PS 25 - 35 - 0,3 DIN 988 (3)
	E 207 508	ar		ANELLO PS 25 - 35 - 0,5 DIN 988 (3)
	E 207 509	ar		ANELLO PS 25 - 35 - 1,0 DIN 988 (3)
	E 207 511	ar		ANELLO PS 30 - 42 - 0,2 DIN 988 (7000-7500)
	E 207 517	ar		ANELLO PS 30 - 42 - 0,3 DIN 988 (7000-7500)
	E 207 512	ar		ANELLO PS 30 - 42 - 0,5 DIN 988 (7000-7500)
	E 207 518	ar		ANELLO PS 30 - 42 - 1,0 DIN 988 (7000-7500)
7	E 065 526	1		CUSCINETTO 6207 2 RS (3)
	E 065 539	1		CUSCINETTO 6004 2 RS (7000-7500)
8	E 077 537	1		ANELLO DI TENUTA 30527 (7000-7500)
	E 077 522	1		ANELLO DI TENUTA 25527 (3)
9	E 080 503	2		ANELLO D'ARRESTO L 30 DIN 471 (7000-7500)
	E 080 510	2		ANELLO D'ARRESTO L 25 DIN 471 (3)
10	E 065 501	1		CUSCINETTO 6206 (7000-7500)
	E 065 503	1		CUSCINETTO 6305 (3)
11	E 026 042	1		ALBERO PRIMARIO (7000-7500 vers. 2600 g (1))
	E 026 053	1		ALBERO PRIMARIO (7500 vers. 2200 g (1))
	E 025 040	1		INGRANAGGIO Z 16 SUL PRIMARIO (7500 vers. 2200 g (1))
	E 026 010 A	1		ALBERO PRIMARIO (3)
12	E 067 504	1		CUSCINETTO NJ 325 (7000-7500)
	E 067 505	1		CUSCINETTO NJ 256 (3)
13	E 207 519	1		ANELLO PS 50 - 62 - 1,0 DIN 988
14	E 065 504	2		CUSCINETTO 6206
15	E 026 004 A	1		ALBERO Z 8 (1)
	E 026 015	1		ALBERO Z 9 (2)
16	E 080 503	3		ANELLO D'ARRESTO L 30 DIN 471 (7500-7000-5200-4800 N)
17	E 065 514	1		CUSCINETTO 6006
18	E 080 507	2		ANELLO D'ARRESTO L 30 DIN 471
19	E 077 510	2		ANELLO DI TENUTA 30557
20	E 027 203 C	1		PERNO
21	E 196 516	1		GRANO AUTOBLOCCANTE M B x 12 UNI 5927
22	E 074 506	1		BRONZINA

fig.	nr. codice	quant.	modif.	denominazione e validità
23	E 025 009	1		INGRANAGGIO Z 25 (1)
	E 025 011	1		INGRANAGGIO Z 24 (2)
24	E 034 501	2		ANELLO AS 2035
25	E 029 018	1		DISTANZIALE
26	E 025 033	1		INGRANAGGIO Z 16
27	E 071 507	1		ROLLINO K 25 - 30 - 24
28	E 034 502	2		ANELLO AS 2542
29	E 080 510	4		ANELLO D'ARRESTO L 25 DIN 471
30	E 027 006	1		PERNO
31	E 065 503	2		CUSCINETTO 6305
32	E 080 543	1		ANELLO D'ARRESTO L 25 DIN 471
33	E 034 010 A	1		DISTANZIALE
34	E 025 007 A	1		INGRANAGGIO Z 23
	E 025 041	1		INGRANAGGIO Z 20 (7500 vers. 2200 g (1))
35	E 067 505	1		CUSCINETTO NJ 206
36	E 029 014	1		DISTANZIALE
37	E 026 044	1		ALBERO
38	E 065 513	1		CUSCINETTO 6006 2 RS

(1) Z 625/45 (7500/7000/5200/4800 Normal)
 (2) Z 524/44 (Tagliere 7500/7000 N.F.A.) UNICAR - UNITRANS
 (3) UNICAR - UNITRANS - 4800/5200 Normal

tabella modifiche					
modif. nr.	fig. nr.	codice ante-modifica	fino a matr. nr.	codice post-modifica e norma di scambio	da matr. nr.

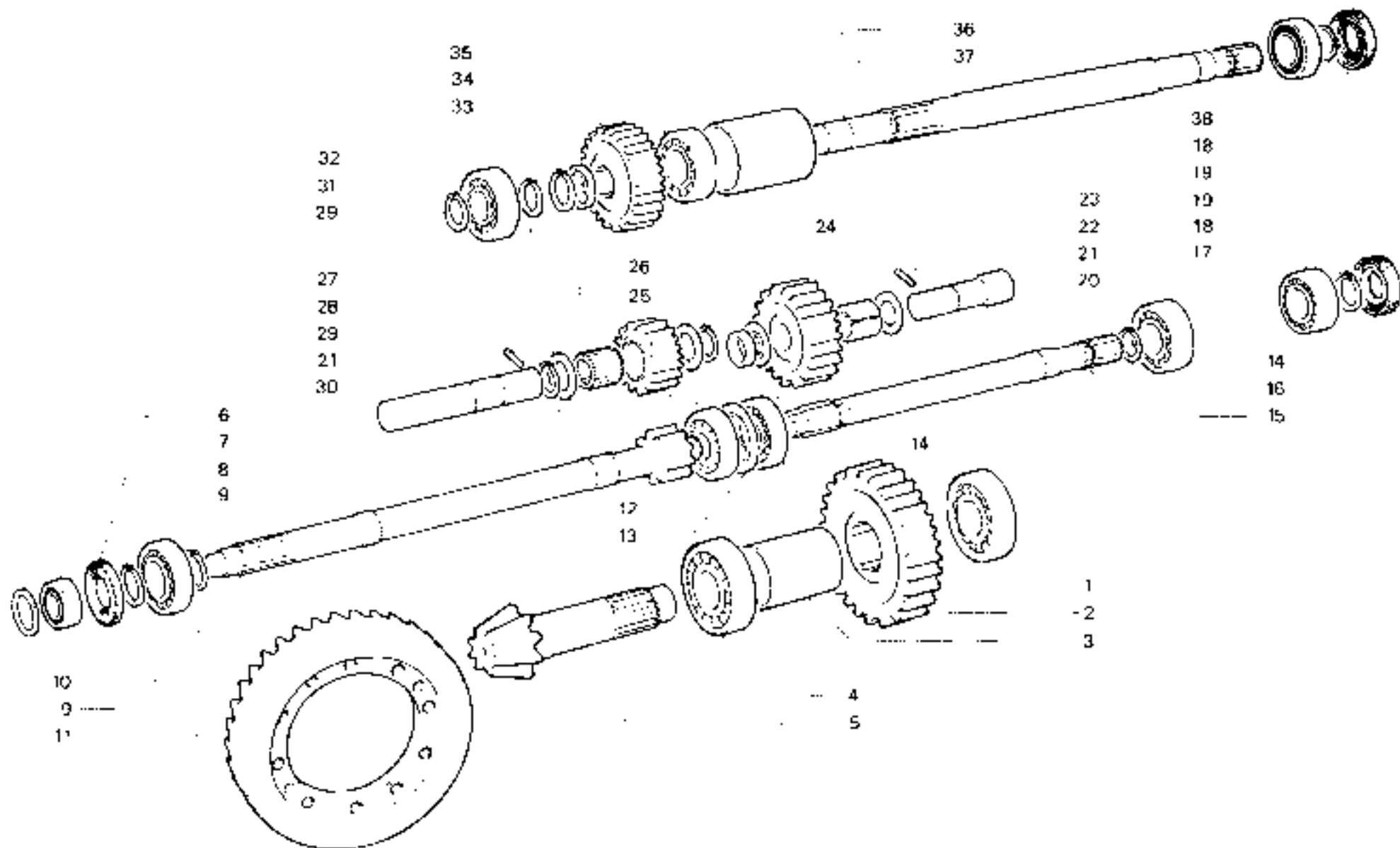

RICAMBI Nr. 13
2ª Serie SM

RUOTISI SCATOLA ANTERIORE
TIGRONE/SUPERTIGRE 7000 - 4800 N. • 5000 N.
<https://tracorn.it/it/FRANCE/>

TAV. B 1 - 80

Da matr. nr.
13 - 5485

Fino a matr. nr.

RUOTISMI SCATOLA ANTERIORE

fig.	nr. codice	quant.	modif.	denominazione e validità
1	6 065 515	1		CUSCINETTO 6306
2	6 030 035 A	1		INGRANAGGIO Z 39
3	6 029 016	1		DISTANZIALE
4	6 067 506	1		CUSCINETTO NUJ 207
5	4 042 010	1		COPPIA CONICA Z 8/43
6	6 207 511	ar.		ANELLO PS 30 - 42 - 0.2 DIN 988
	6 207 517	ar		ANELLO PS 30 - 42 - 0.3 DIN 988
	6 207 512	ar		ANELLO PS 30 - 42 - 0,5 DIN 988
	6 207 518	ar		ANELLO PS 30 - 42 - 1.0 DIN 988
7	6 065 538	1		CUSCINETTO 6004 2RS
8	6 077 537	1		ANELLO DI TENUTA 30527
9	6 060 503	4		ANELLO D'ARRESTO Ø 30 DIN 471
10	6 065 504	3		CUSCINETTO 6206
11	6 026 042	1		ALBERO PRIMARIO
12	6 207 519	1		ANELLO PS 50 - 62 - 1.0 DIN 988
13	6 067 504	1		CUSCINETTO NUJ 305
14	6 029 021	1		DISTANZIALE
15	6 030 034 B	1		INGRANAGGIO Z 19
16	6 026 024	1		ALBERO
17	6 065 514	1		CUSCINETTO 6006
18	6 077 510	2		ANELLO DI TENUTA 30557
19	6 065 513	1		CUSCINETTO 6006 2 RS
20	6 026 044	1		ALBERO
21	6 029 014	1		DISTANZIALE
22	6 067 505	1		CUSCINETTO NUJ 206
23	6 025 007 A	1		INGRANAGGIO Z 23
24	6 034 010 A	1		DISTANZIALE
25	6 060 543	1		ANELLO D'ARRESTO Ø 29 DIN 471
26	6 065 505	1		CUSCINETTO 6305
27	6 060 510	4		ANELLO D'ARRESTO Ø 25 DIN 471
28	6 025 033	1		INGRANAGGIO OZIOSO Z 16
29	6 071 507	1		RULLINO K 25 - 30 - 24
30	6 034 502	2		ANELLO AS 2542
31	6 196 516	1		GRANO AUTOCBLOCC M 8 x 12 UNI 5927
32	6 027 006	1		PERNO

fig.	nr. codice	quant.	modif.	denominazione e validità

tabella modifiche

modif. nr.	fig. nr.	codice originale	codice modificato	fino a mghe nr.	da matr. nr.	codice postmodifica e norme di scambio

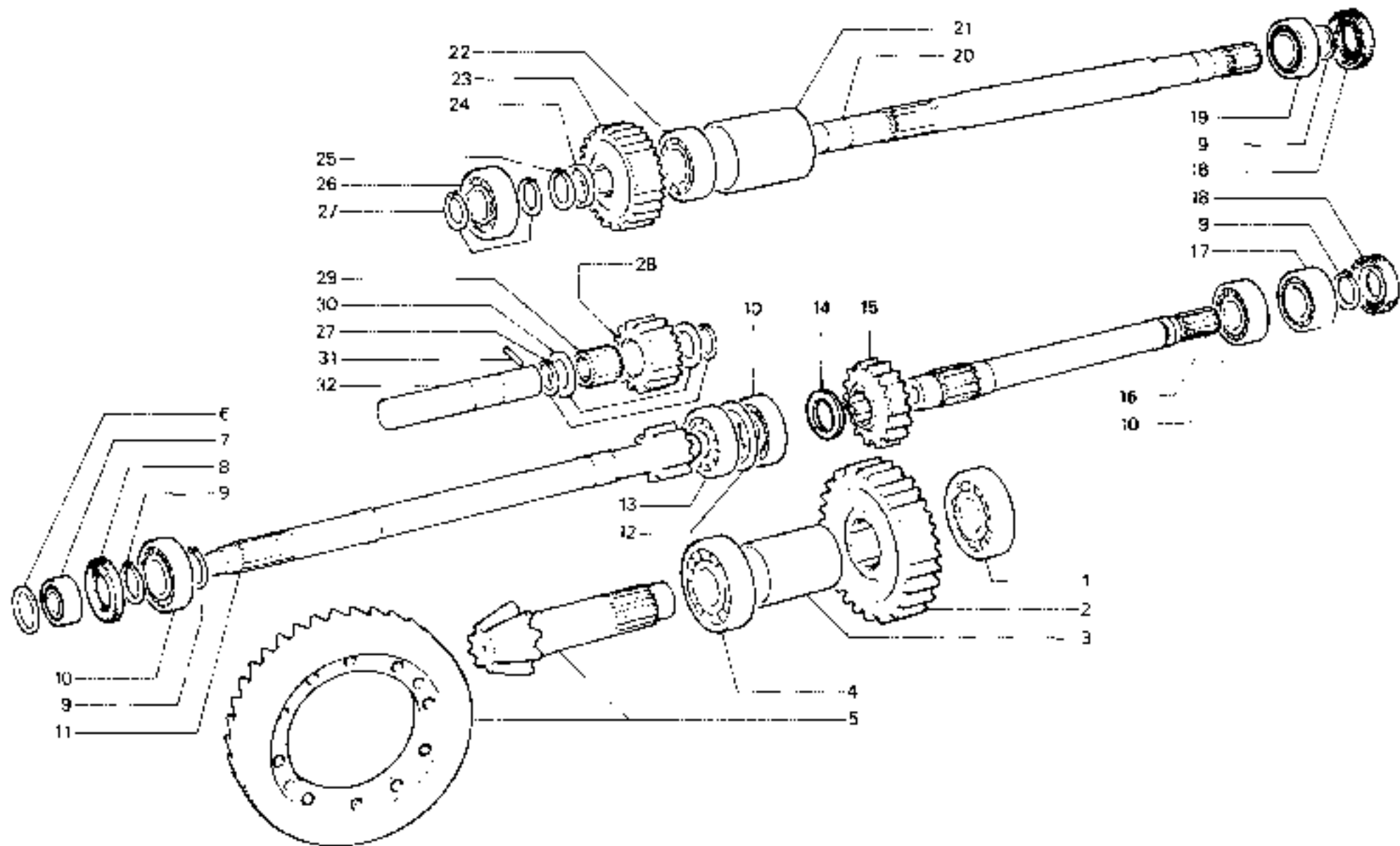

RICAMBI Nr. 13
2ª Serie SM

RUOTISMI SCATOLA ANTERIORE
TROPICAL 7000 - TROPICAL 7500 vers. 2600 g/1'
<https://tractormanualz.com/>

TAV. B 1 - 90

Da matr. nr.
13 - 5405

Fino a matr. nr.

fig.	nr. codice	quant.	mod.1	denominazione e validità	fig.	nr. codice	quant.	mod.1	denominazione e validità
1	6 203 503	1		TAPPO					
2	6 203 538	2		TAPPO					
3	6 205 502	2		RONDELLA Ø 8 IN RAMP.					
4	6 029 017 A	1		BUSSOLA					
5	6 191 531	8		VITE M 8 x 25 UNI 5739 (4000 PC)					
	6 191 504	1		VITE M 8 x 20 UNI 5739 (4000 PC)					
6	6 206 501	10		RONDELLA Ø 8 UNI 1751 - 52 A (4000 PC)					
7	6 011 018	1		CAMPANA (2800)					
	6 011 020	1	123	CAMPANA (4000 PC)					
8	6 211 504	1	207	SOFFIETTO (4000 PC)					
	6 203 542	1		CAPPUCCIO (2800)					
9	6 197 510	6		DADO M 14 x 1,5 UNI 5587					
10	6 206 510	6		RONDELLA Ø 14 UNI 1751 - 52 A					
11	6 197 527	6		DADO M 10 UNI 5587 (2800)					
12	6 206 502	6		RONDELLA Ø 10 UNI 1751 - 52 A (2900)					
13	6 191 520	6		VITE M 10 x 40 UNI 5737 (2800)					
14	6 203 524	1	212	COPERCHIO					
15	6 079 527	1		GUARNIZIONE					
16	6 190 522	4		PRIGIONIERO					
17	6 203 506	1		TAPPO					
18	6 008 007	1		SCATOLA					
19	6 029 039	1		DISTANZIALE					
20	6 012 007	1		FLANGIA MOBILE					
21	6 190 529	4		PRIGIONIERO					
22	6 204 504	2		INGRASSATORE M 6 DIRITTO					
23	6 012 008	1		FLANGIA FISSA					
24	6 192 520	6		VITE M 10 x 25 UNI 5331					
25	6 079 521	1		GUARNIZIONE					
26	6 010 019	1		COPERCHIO (TIGRE - 1 GRONE PC)					
	6 010 012	1		COPERCHIO (TIGRECAR)					
27	6 202 011	1		TUBO					
28	6 203 539	1		TAPPO					
29	6 191 534	8		VITE M 10 x 25 UNI 5739					
30	6 206 502	6		RONDELLA Ø 10 UNI 1751 - 52 A					

tabella modifiche					
mod. nr.	fig. nr.	codice ante-modifica	fino a matr. nr.	codice post-modifica e nome di scambio	da matr. nr.
123	7	6 011 020		FORNIRE ACCOPPIATO CON 6 079 503 DA MATR. NR. 13-5360 FINO A MATR. NR. 13-5950	
212	14	6 203 524	13-8059	6 203 008	13-0650
207	8	6 211 504	13-8099	6 211 505	13-8100

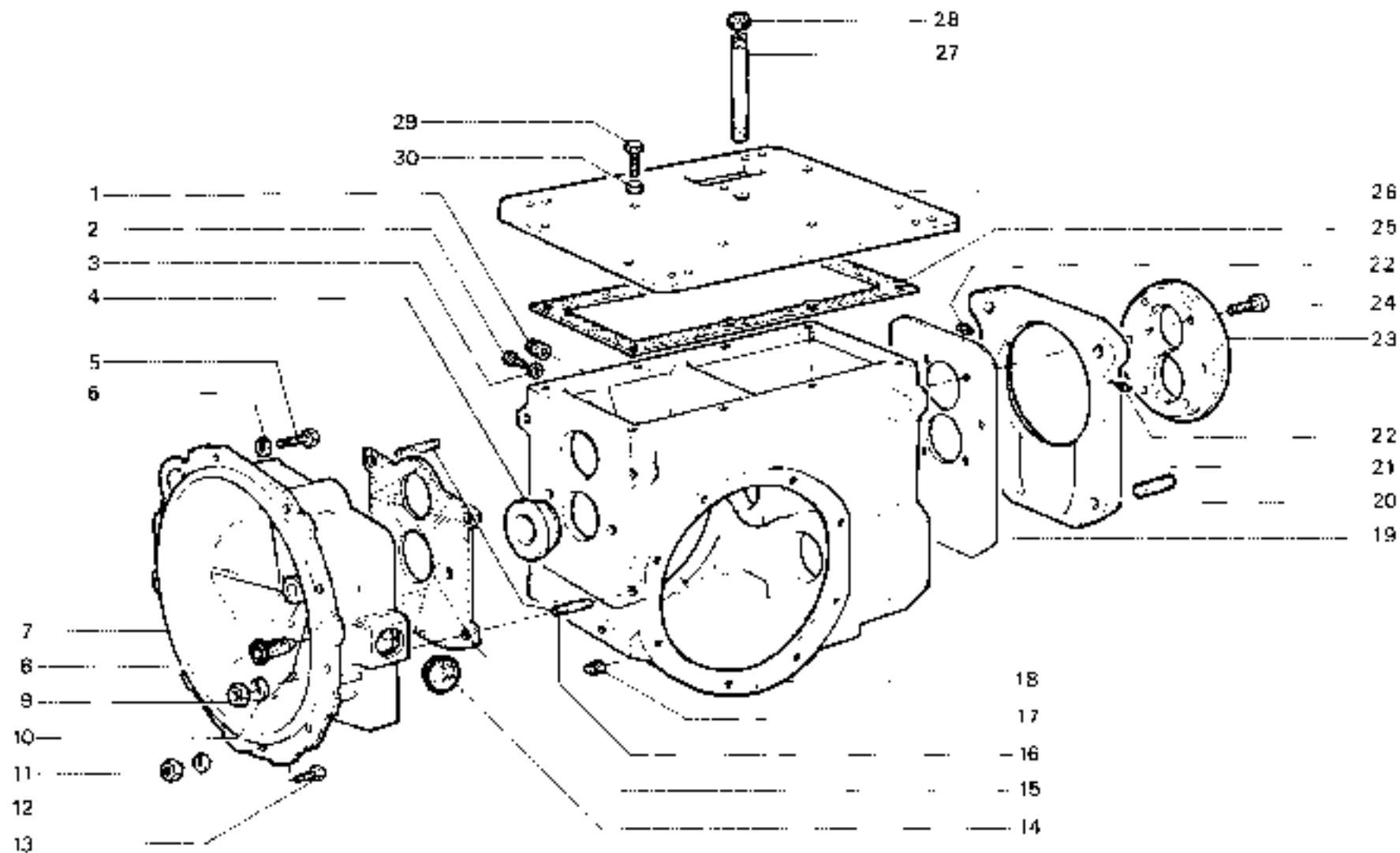

RICAMBI Nr. 13
2ª Serie SM

SCATOLA ANTERIORE E CAMPANA FRIZIONE

TIGRE 2600 - TIGRONE 4000 P.C.
TIGRECAR 2600 (fino a matr. 53-12303)

TAV. B 1 - 100

Da matr. nr.
13 - 5138

Fino a matr. nr.

SCATOLA ANTERIORE E CAMPANA FRIZIONE

fig	nr codice	quant	mod1	denominazione e validità	fig	nr codice	quant	modif	denominazione e validità
1	6 190 017	4		PRIGIONIERO					
2	6 206 520	2		RONDELLA Ø 14 DIN 6798					
3	6 191 005	2		VITE M 14					
4	6 079 527	1		GUARNIZIONE					
5	6 011 018	1		CAMPANA (1)					
	6 011 020	1		CAMPANA (2)					
6	6 206 510	10		RONDELLA GROWER Ø 14					
7	6 197 540	12		DADO M 14 x 1,5 UNI 5587					
8	6 206 502	6		RONDELLA GROWER Ø 10					
9	6 197 522	6		DADO M 10 UNI 5587 (1)					
10	6 191 520	6		VITE M 10 x 40 UNI 5737 (1)					
	6 191 531	10		VITE M 8 x 25 UNI 5739 (2)					
11	6 203 058	1		TAPPO					
12	6 079 050	1		BUSSOLA (2)					
13	6 191 534	2,5		VITE M 10 x 25 UNI 5739					
14	6 206 502	2		RONDELLA GROWER Ø 10					
15	6 116 202	1		SUPPORTO (2)					
16	6 203 536	2		TAPPO					
17	6 205 502	3		RONDELLA Ø 8 IN RAME					
18	6 203 506	1		TAPPO M 27 x 1,5					
19	6 079 523	1		GUARNIZIONE					
20	6 011 021	1		PIASTRA					
21	6 190 507	2		PRIGIONIERO					
22	6 203 545	1		TAPPO 3/4					
23	5 070 019	1		COPERCIO (FINO A MATR 13 - 13536)					
	5 010 020	1		COPERCIO (DA MATR 13 - 13537)					
24	6 079 521	1		GUARNIZIONE					
25	5 130 528	4		PRIGIONIERO					
26	5 012 002	1		BUSSOLA					
27	6 079 529	1		GUARNIZIONE					
28	6 190 529	2		PRIGIONIERO					
29	6 009 003	1		SCATOLA					

1) Tiger 2800
2) Tiger 4700
* Tenere cura quant. 5.242.002

tabella modifiche

modif nr	fig. nr	codice d'intermodifica	fino a matr. nr	codice postmodifica e nome di ricambio	da matr. nr

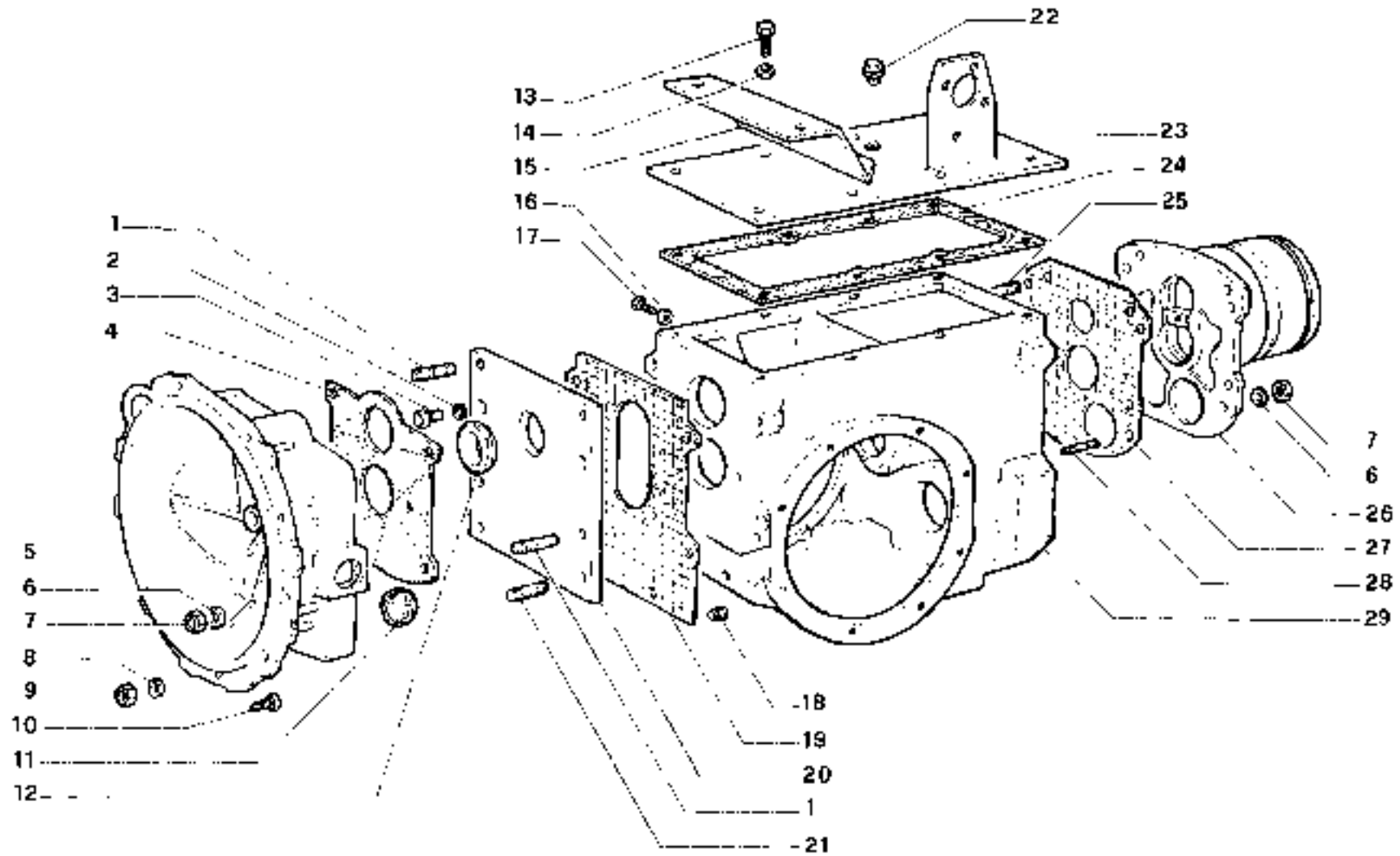

RICAMBI Nr. 13
2ª Serie SM

SCATOLA ANTERIORE E CAMPANA
FRIZIONE TIGRECAR 2800 - 4000
<https://tractormanualz.com/>

TAV. B1 - 101

Da matr. nr.
53 - 12304

Fino a matr. nr.

RUOTISMI SCATOLA ANTERIORE

Foglio nr. 1

da matr. 13-5198
fino a matr.

fig.	nr. codice	quant.	modif.	denominazione e validità	fig.	nr. codice	quant.	modif.	denominazione e validità
1	6 207 506	ar		ANELLO PS 25 - 35 - 0,2 DIN 988					
	6 207 507	ar		ANELLO PS 25 - 35 - 0,3 DIN 988					
	6 207 508	ar.		ANELLO PS 25 - 35 - 0,5 DIN 988					
	6 207 509	ar		ANELLO PS 25 - 35 - 1,0 DIN 988					
2	6 065 526	1		CUSCINETTO 6202 2 R5					
3	6 077 522	1		ANELLO DI TENUTA 25527 (4000 PC)					
	6 077 538	1		ANELLO DI TENUTA 18407 (2800)					
4	6 026 009 A	1		ALBERO PRIMARIO (4000 PC)					
	6 026 037	1		ALBERO PRIMARIO (2800)					
5	6 065 503	1		CUSCINETTO 6305 (SOLO 4000 PC)					
6	6 080 510	2		ANELLO D'ARRESTO Ø 25 DIN 471 (SOLO 4000 PC)					
7	6 067 504	1		CUSCINETTO NJ 305 (4000 PC)					
	6 065 518	1		CUSCINETTO 6206 E (2800)					
8	6 065 504	2		CUSCINETTO 6206					
9	6 207 519	1 : 2		ANELLO PS 50 - 62 - 1 DIN 988					
10	6 080 543	1		ANELLO D'ARRESTO Ø 29 DIN 471					
11	6 026 005 A	1		INGRANAGGIO Z 38					
12	6 067 507	1		CUSCINETTO NUP 206					
13	6 026 038	1		ALBERO					
14	6 065 528	1		CUSCINETTO 6206 NR					
15	6 080 503	1		ANELLO D'ARRESTO Ø 30 DIN 471					
16	6 077 510	2		ANELLO DI TENUTA 30557					
17	6 029 041	1		DISTANZIALE					
18	6 025 031	1		INGRANAGGIO Z 19					
19	6 026 039	1		ALBERO					
20	6 029 042	1		FIANGIA					
21	6 078 528	1		ANELLO ØH 3262					
22	6 080 509	1		ANELLO D'ARRESTO Z 72 DIN 472					
23	6 065 515	1		CUSCINETTO 6306					
24	6 030 035 A	1		INGRANAGGIO Z 30					
25	6 029 040	1		DISTANZIALE					
26	6 067 508	1		CUSCINETTO NUP 207					
27	4 042 030	1		COPPIA CONICA Z 8/39 (TIGRE - TIGRONE PC)					
	4 042 031	1		COPPIA CONICA Z 8/35 (TIGRFCA)					

tabella modifiche					
modif. nr.	fig. nr.	codice antimodifica	lino a matr. nr.	codice postomodifica a norme di ricambio	da matr. nr.

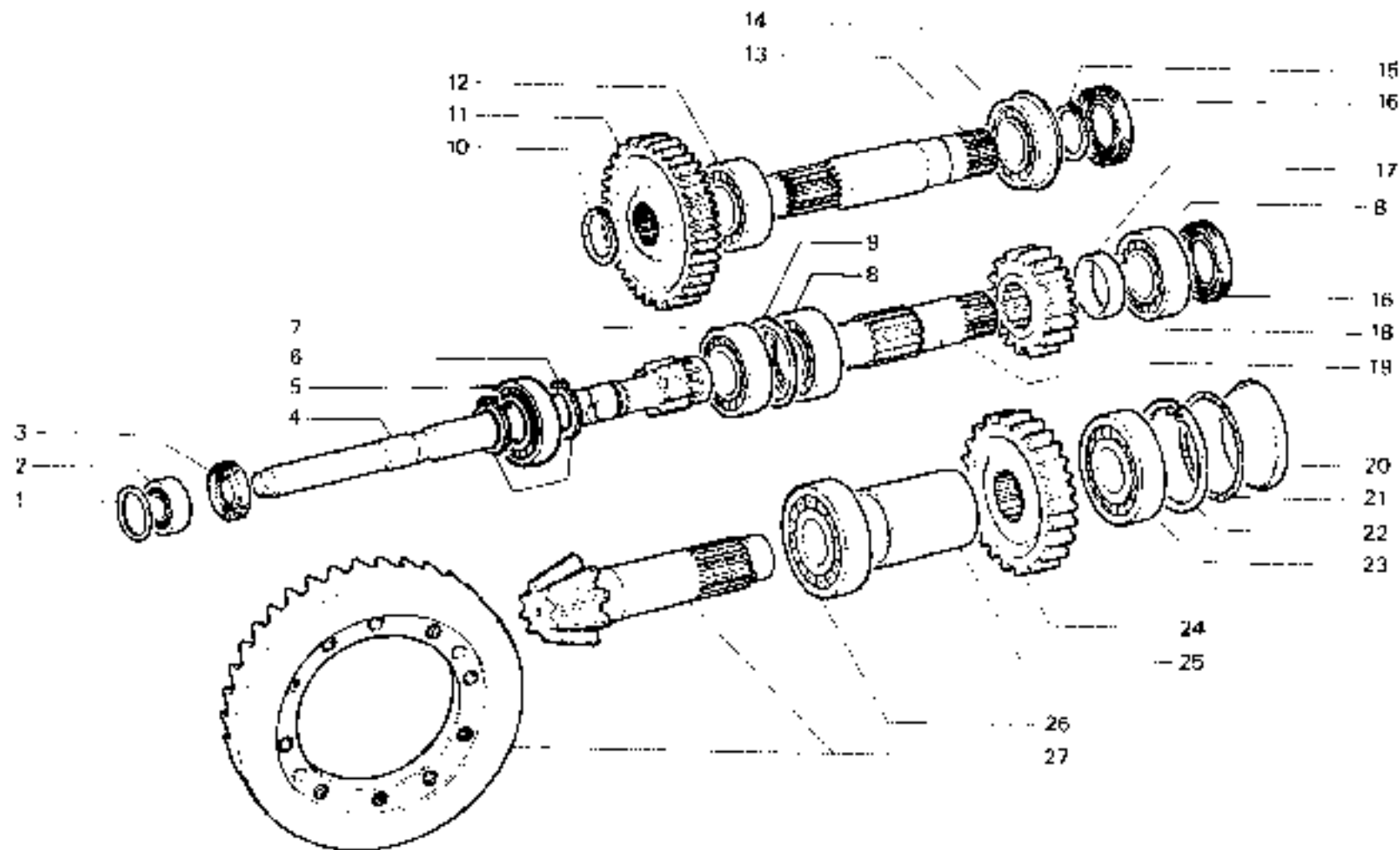

RICAMBI Nr. 13
2ª Serie SM

RUOTISMI SCATOLA ANTERIORE
TIGRONE 4000 P.C. - TIGRE 2800
TIGRECAH 2800 (fino a matr. 53-12303)

<https://tractormanual2.com/>

TAV. B 1 - 110

Da matr. nr.
13 - 5138

Fino a matr. nr.

fig.	nr. codice	quant.	modif.	denominazione e valori	fig.	nr. codice	quant.	modif.	denominazione e validità
1	6 028 058			ALBERO PRIMARIO (2)	35	6 029 021	1		DISTANZIALE
	6 028 054	1		ALBERO PRIMARIO (1)	36	6 065 504	1		CUSCINETTO 30 62 16 6206
2	6 065 529	1		CUSCINETTO 6206 NR	37	6 207 519	1		RODDELLA PS 50 62 1 DIN 988
3	6 080 503	2		ANELLO D'ARRESTO (1) 30 DIN 471		6 207 513	2		RALLA PS 50 62 0,2 DIN 980
4	6 077 538	1		ANELLO DI TENUTA 18 45 7 (1)		6 207 502	2		RALLA PS 50 62 0,3 DIN 988
	6 077 572	1		ANELLO DI TENUTA 25 52 7 (2)		6 207 523	2		HALLA PS 50 62 0,5 DIN 988
5	6 056 528			CUSCINETTO 6202 2FS	39	6 065 515	1		CUSCINETTO 6306
6	6 207 506	1-2		RALLA PS 25 35 0,7 DIN 988	39	6 030 035	1		INGRANAGGIO Z 35
	6 207 507	1-2		RALLA PS 25 35 0,3 DIN 988	40	6 029 016	1		DISTANZIALE
	6 207 509	1-2		RALLA PS 25 35 0,5 DIN 988	41	6 067 506	1		CUSCINETTO NUP 297
	6 207 509	1-2		RALLA PS 25 35 1 DIN 988	42	4 042 014	1		COPPA CONICA Z 6/35
7	6 025 043	1		INGRANAGGIO CONDOTTO Z 37					
8	6 065 536	1		CUSCINETTO 6403					
9	6 028 055	1		ALBERO RINVIO					
10	6 080 510	2		ANELLO D'ARRESTO (1) 25 DIN 471					
11	6 025 042	1		INGRANAGGIO Z 13					
12	6 065 536	1		CUSCINETTO 17 62 17					
13	6 027 028	1		PERNO					
14	6 196 516	1		GRANOMELO x 12 UNI 5327					
15	6 080 510	2		ANELLO D'ARRESTO (1) 25 DIN 471					
16	6 034 502	2		RODDELLA AS 25 42 1					
17	5 071 507	1		GABBIA A RULLI K 25 30 24					
18	6 080 510	2		ANELLO D'ARRESTO (1) 25 DIN 471					
19	6 085 502	1		CUSCINETTO 25 62 17 6305					
20	6 080 543	1		ANELLO D'ARRESTO (1) 29 DIN 471					
21	6 034 01L	1		DISTANZIALE					
22	5 015 007	1		INGRANAGGIO Z 23					
23	6 067 505	1		CUSCINETTO 50 62 16 NJ 206					
24	6 026 033	1		RUOTA OZIOSA Z 16					
25	6 029 014			DISTANZIALE					
26	6 026 044	1		ALBERO DI RINVIO					
27	6 065 513			CUSCINETTO 6306 2 PS					
28	6 080 503			ANELLO D'ARRESTO (1) 30 DIN 471					
29	6 077 510	2		ANELLO DI TENUTA 30 55 7					
30	6 065 514			CUSCINETTO 6306					
31	6 080 503	1		ANELLO D'ARRESTO (1) 30 DIN 471					
32	6 026 024			ALBERO RINVIO					
33	6 065 504	1		CUSCINETTO 6206					
34	6 030 034	1		INGRANAGGIO Z 19					

1) T. gr. 2500
2) T. gr. 4007

tabella modifiche

modif. nr.	fig. nr.	codice ante-modifica	fig. a matr. nr.	codice post-modifica e norme di rimb. e	da matr. nr.

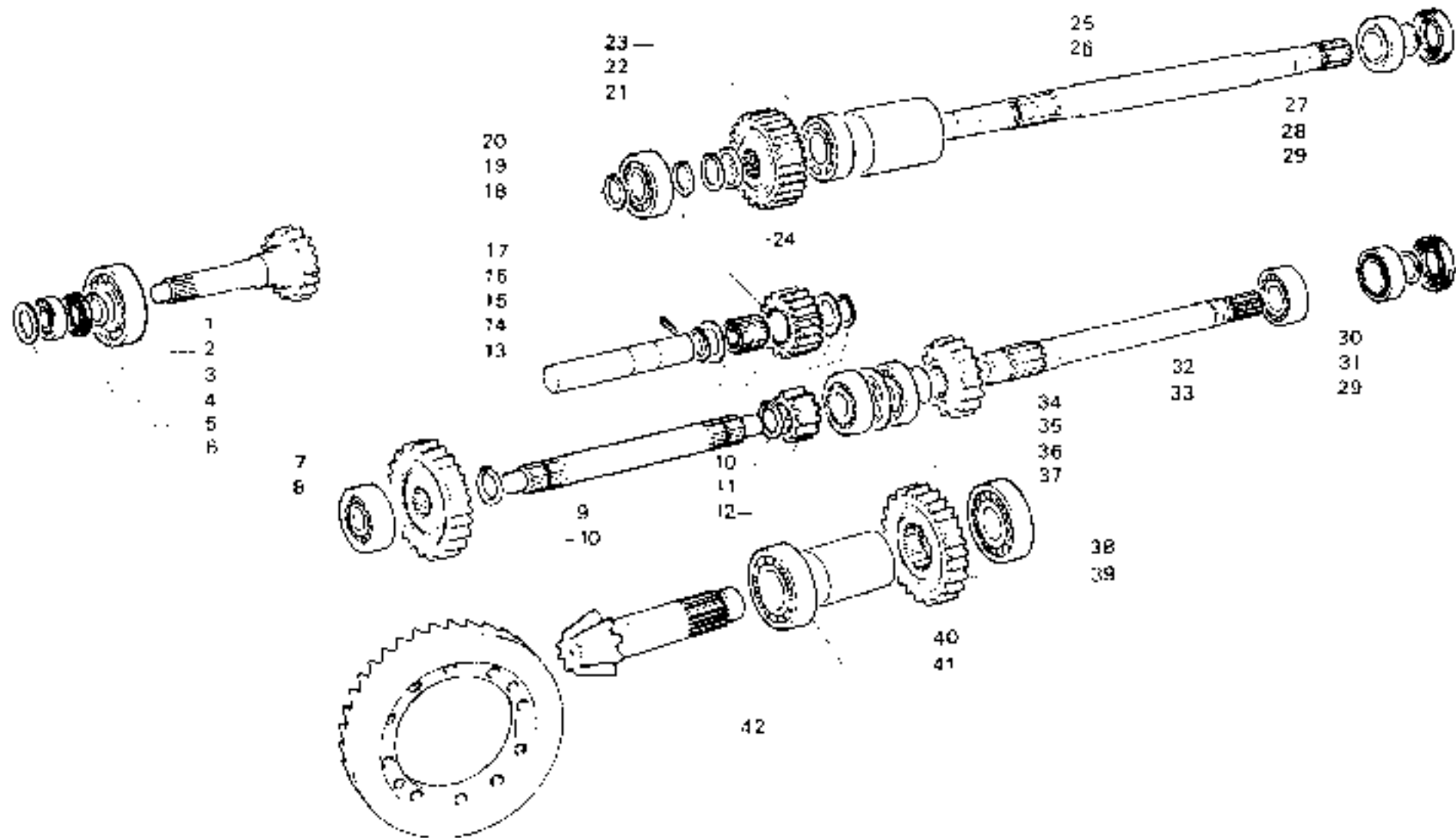

RICAMBI Nr. 13
2ª Serie SM

RUOTISMI SCATOLA ANTERIORE
TIGRECAR 2800-4000
<https://tractormanualz.com/>

TAV. B1 - 111

Da matr. nr.
53 - 12304

Fino a matr. nr.

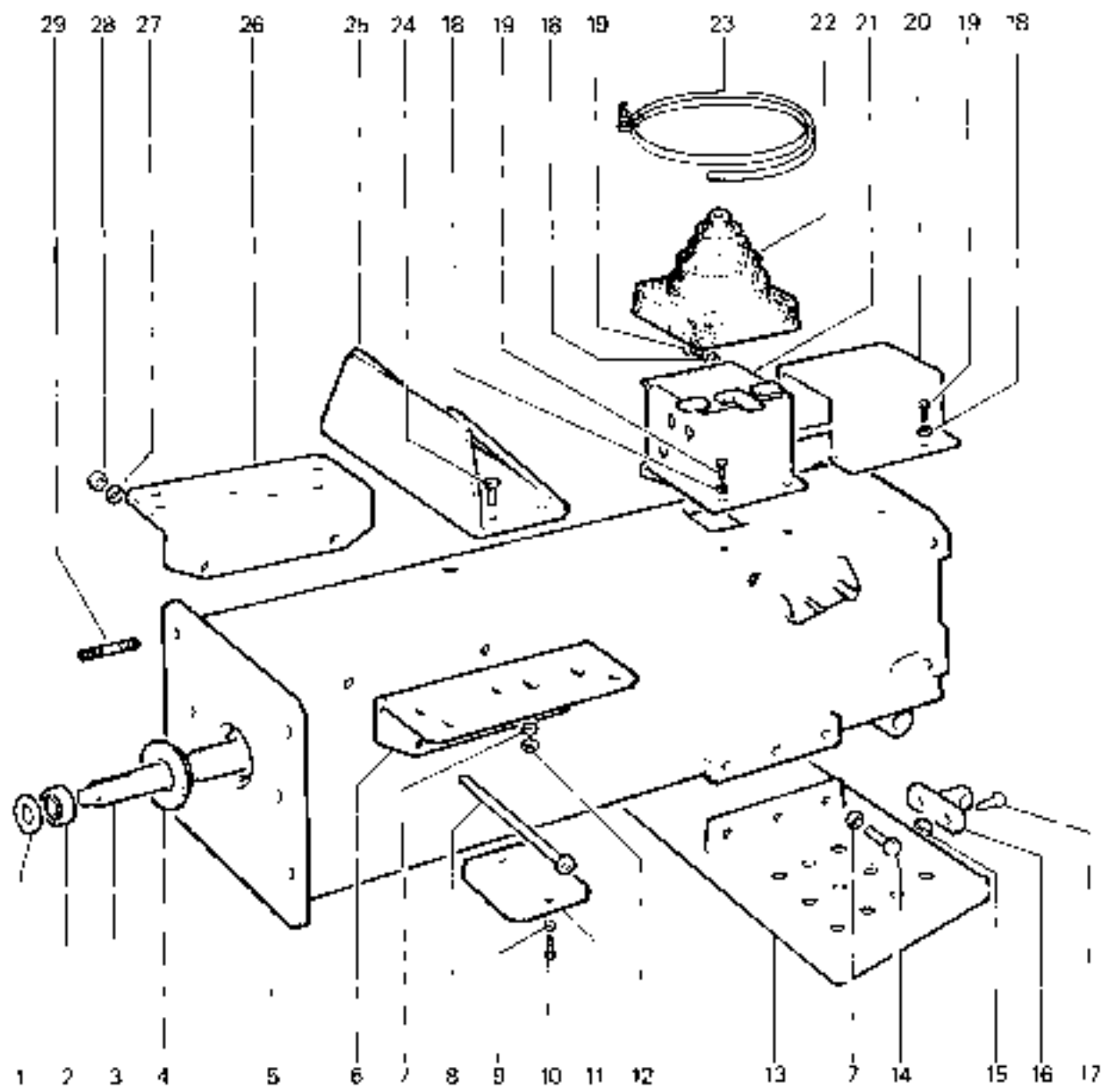

RICAMBI Nr. 13
1ª Serie SM

CORPO E TRASMISSIONE CENTRALE
MAKI
<https://tractormanualz.com/>

TAV. B 2 - 10

Da matr. nr. 13 - 1001	Fino a matr. nr.
---------------------------	------------------

fig	nr codice	quant	modif	denominazione e validità
1	6 074 002	2		BUSSOLA
2	6 013 002	1		SUPPORTO
	6 013 010	1		SUPPORTO (TRATTORE CON PALA)
3	6 080 516	2		ANELLO D'ARRESTO 150 DIN 47
4	6 190 526	4		PRIGIONIERO
5	6 206 510	6		RONDELLA 14 UNI 1751 - 52 A
6	6 197 510	6		DADO M 14 x 1,5 UNI 5587
7	6 092 008	1		PIASTRINA (DA MATR. 13-1953)
8	6 212 506	1		FASCETTA
9	6 211 502	1		SOFFIETTO
10	6 191 524	3		VITE M 8 x 20 UNI 5739
11	6 206 501	6		RONDELLA 8 UNI 1751 - 52 A
12	6 138 056	1		PROTEZIONE
13	6 191 515	4		VITE M 8 x 16 UNI 5739
14	6 205 525	4		RONDELLA 8 UNI 8590
15	6 191 513	2		VITE M 8 x 12 UNI 5739
16	6 014 011	1	53	CORPO CENTRALE
	6 014 019	1	53	CORPO CENTRALE (TRATTORE CON PALA)
17	6 096 065	1		BUSSOLA
18	6 191 531	2		VITE M 8 x 25 UNI 5739
19	6 097 075	1		SUPPORTO
20	6 198 503	2		DADO M 8 UNI 7473
21	5 136 012	1		PEDANA (437 - 437 V)
	5 136 014	1		PEDANA (6000 PHEIM)
	5 136 013	1		PEDANA II:
22	6 191 507	6		VITE M 10 x 20 UNI 5739
	6 191 522	6		VITE M 10 x 30 UNI 5739
23	6 206 507	6		RONDELLA 13 UNI 1751 - 52 A
24	6 099 030	2		DISTANZIALE (437 - 437 V)
25	6 038 004	1		COPERCHIO
26	4 036 002	2	156	ALBERO COMPLETO
27	5 040 003	4	156	BUSSOLA
28	6 077 001	4		ANELLO DI TENUTA

(R) 3400 - 3500 - 4000 - 4200 - 4400 - 4500 - 5000 - 6000 N.M.F. IA

tabella modifiche

modif nr	fig nr	codice ante-modifica	fino a matr nr	codice post-modifica e nome di ricambio	da matr nr
53	16	6 014 011	FORNIRE	ABBINATO A 6 096 065 (fig. 17) FINO A MATR	13-3805
53	16	6 014 019	FORNIRE	ABBINATO A 6 096 065 (fig. 17) FINO A MATR	13-3806
156	26	4 036 002	13-3806	4 036 014	13-3807
156	27	5 040 003	13-3806	4 036 014	13-3807

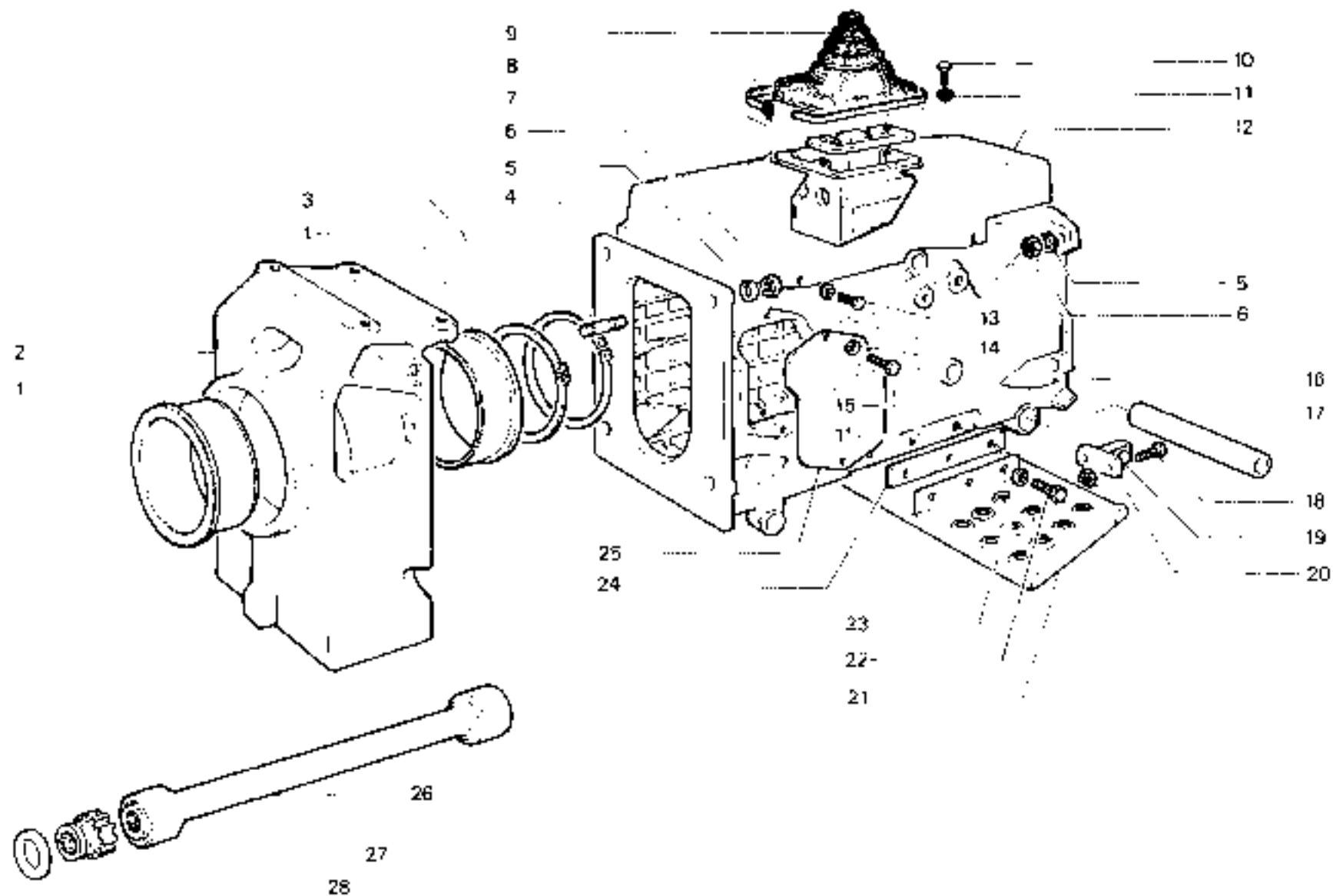

RICAMBI Nr. 13
Serie SM

CORPO E TRASMISSIONE CENTRALE
TIGRONE - UNITRANS
<https://tractormanualz.com/>

TAV. B 2 - 20

Da matr. nr.
13 - 1001

Fino a matr. nr.
13 - 3806

fig.	nr codon	quant	modif	denominazione e valigia	fig.	nr codice	quant	modif	denominazione e valigia
1	6 013 002	1		SUPPORTO					
	6 013 010	1		SUPPORTO (TRATTORE CON PALA)					
2	6 074 002	2		BOCCELLA					
3	6 014 011	1	170	CORPO CENTRALE					
	6 014 019	1	170	CORPO CENTRALE (TRATTORE CON PALA)					
4	6 038 004	1		COPERCHIO					
5	6 098 030	1		DISTANZIALE (UNITTRANS)					
6	6 206 501	6		RONDELLA : 2,8 UNI 1751 - 52 A					
7	6 191 513	2		VITE M 8 x 12 UNI 5739					
8	6 205 525	4		RONDELLA : 2,8 UNI 6593					
9	6 191 515	4		VITE M 8 x 16 UNI 5739					
10	5 126 015	1		PEDANA (1)					
	5 126 017	1		PEDANA (UNITTRANS)					
	5 126 018	1		PEDANA (6000 RHE N/VIGNETO)					
	5 126 026	1		PEDANA (7000 VIGNETO)					
11	6 191 507	6		VITE M 10 x 20 UNI 5739					
	6 191 522	6		VITE M 10 x 30 UNI 5739					
12	6 206 502	6		RONDELLA : 10 UNI 1751 - 52 A					
13	6 197 519	8		DAO M 14 x 1,5 UNI 5587					
14	6 206 510	8		RONDELLA : 14 UNI 1751 - 52 A					
15	6 138 058	1		PROTEZIONE					
16	6 191 504	3		VITE M 8 x 20 UNI 5739					
17	6 211 502	1		SOFFIETTO					
18	6 212 506	1		FASCETTA					
19	6 092 009	1		PIASTRINA					
20	6 190 520	4		PIGIONIERO					
21	6 080 516	2		ANELLO D'ARRESTO : 150 DIN 471					
22	4 036 002	2	156	ALBERO COMPLETO					
23	5 040 003	4	156	BUSSOLA					
24	6 077 001	4		ANELLO DI TENUTA					
25	6 080 534	4		ANELLO D'ARRESTO : 44 DIN 471					
26	6 077 002	4		ANELLO DI TENUTA					
27	6 040 020	4		BUSSOLA					
28	6 080 537	4		ANELLO D'ARRESTO : 27 DIN 472					
29	5 036 014	2		ALBERO					
30	4 036 014	2		ALBERO COMPLETO					

(1) 3800 - 3800 - 4700 - 4700 - 4800 - 4800 - 4900 - 5000 - 5000 - 5000 N.M./P.A. - 7500 N.M./P.A.

tabella modifiche

modif nr	fig. nr	codice ante-modifica	finc a matr. nr	codice post-modifica e norme di ricambio	da matr. nr.
170	3	5 040 001	13-6374	6 014 079	13-6375
170	3	5 040 002	13-6374	6 014 078	13-6375
156	22	5 036 005	13-5369	4 036 014	13-5370
156	23	5 040 003	13-5369	4 036 014	13-5370

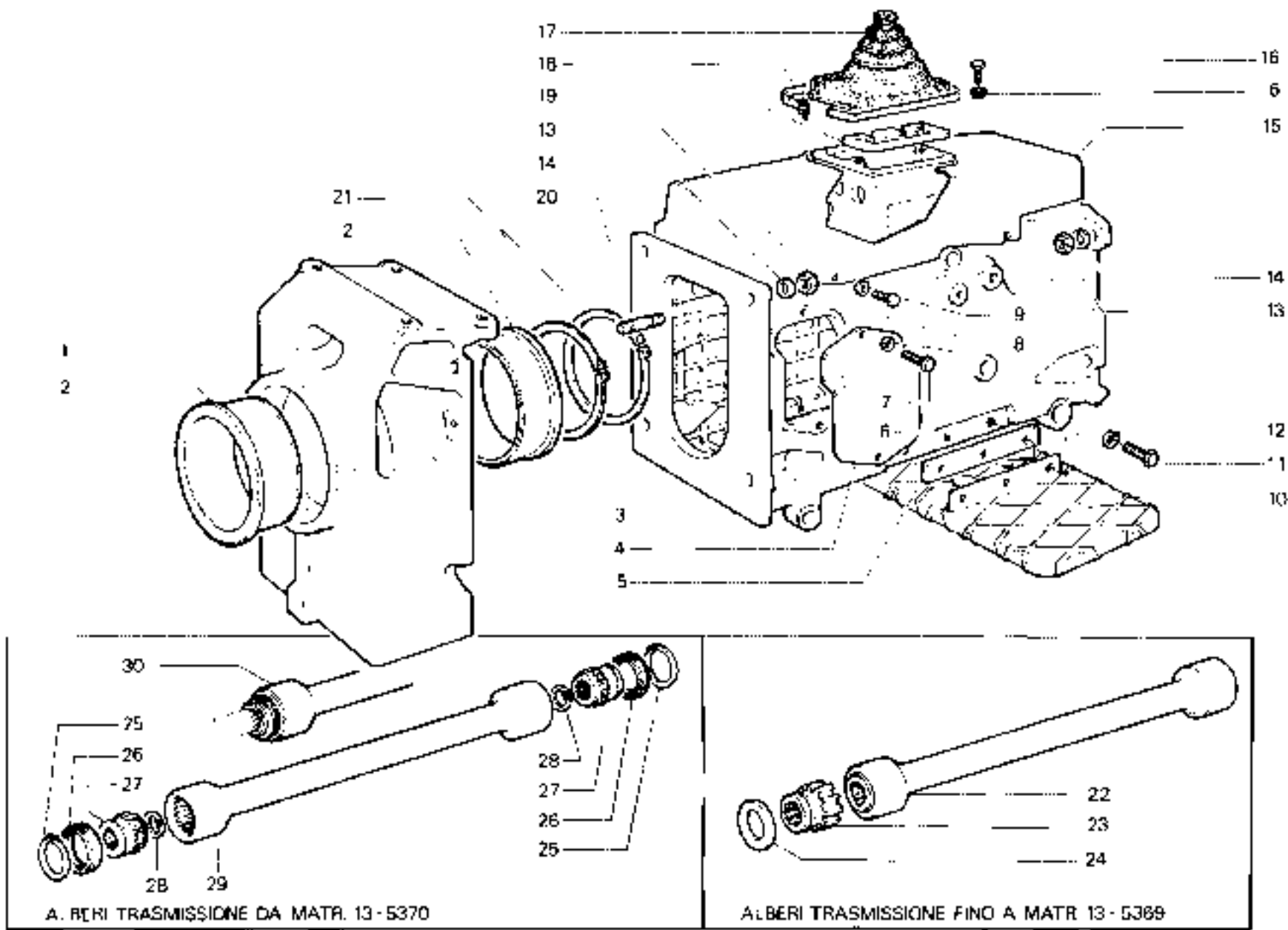

RICAMBI Nr. 13
Serie SM

CORPO E TRASMISSIONE CENTRALE
TIGRONE

UNTRANS (fino a matr. 52-8619)

<https://tractormanualz.com/>

TAV. B 2 - 21

Da matr. nr.
13-3807

Fino a matr. nr.

CORPO E TRASMISSIONE CENTRALE

fig.	nr. codice	quant.	modif.	denominazione e sigla	kg	nr. codice	quant.	modif.	denominazione e validità
1	6 013 009	1		SUPPORTO (SUPERTRIGRE)	35	6 197 510	4		DADO M 14 x 1,5 UNI 5597
	6 013 015	1		SUPPORTO (TROPICAL)	36	5 136 006	1	144	PEDANA SX (GERMANIA)
	6 013 009	1	42	SUPPORTO (UNICAP)		5 136 010	1	144	PEDANA SX
2	6 204 501	3		INGROSSATORE M 8 D FITTO		5 136 007	1	144	PEDANA DX (GERMANIA)
3	6 074 002	2		BICOCCIA		5 136 011	1	144	PEDANA DX
4	5 027 507	1		GIUNTO SUPERIORE		5 136 023	1		PEDANA (DA MATR. 13-5140)
5	6 037 507	2		MANICOTTO		5 136 016	1		PEDANA (UNICAP)
6	6 080 537	8		ANELLO D'ARRESTO : 27 DIN 472	37	6 205 525	4		RONDELLA : 6 UNI 6593
7	6 037 504	2		CROCIERA COMPLETA	38	6 191 515	4		VITE M 8 x 16 UNI 5739
8	6 037 501	1		SUPPORTO	39	6 206 502	6		RONDELLA : 10 UNI 1751 - 52 A
9	6 065 512	2		CUSCINETTO 6006 2 RS	40	6 191 507	6		VITE M 10 x 20 UNI 5739
10	6 080 503	2		ANELLO D'ARRESTO : 33 DIN 471	41	6 197 528	2		DADO M 12 UNI 5595
11	5 037 508	1		GIUNTO INFERIORE					
12	6 037 508	2		MANICOTTO					
13	6 037 506	2		CROCIERA COMPLETA					
14	6 060 506	8		ANELLO D'ARRESTO : 22 DIN 472					
15	6 037 502	1		SUPPORTO					
16	5 036 307	2		ALBERO					
17	6 198 507	2		GRANO M 10 x 15 UNI 5523					
18	6 197 502	2		DADO M 10 UNI 5589					
19	6 095 062	2		SPINOTTO					
20	6 191 516	2		VITE M 12 x 15 UNI 5739					
21	6 003 514	2		SPINA ELASTICA : 17 x 60 DIN 7343					
22	6 074 006	2		BLSOLA IN NYLON					
23	6 040 032	2		DISTANZIALE (TROPICAL)					
24	6 052 008 A	2		BALLA					
25	6 080 516	2		ANELLO D'ARRESTO : 150 DIN 471					
26	6 213 506	1		FASCETTA	42	6 013 009	53-3919	6 013 006	53 3928
27	6 211 502	1		SOFFIETTO		5 136 005			
28	6 191 534	3		VITE M 8 x 20 UNI 5739		5 136 010	13-5139	5 136 023	13 5140
29	6 208 501	3		RONDELLA : 6 UNI 1751 - 52 A	144	5 136 007			
30	6 092 006	1		PIASTRINA (DA MATR. 13-1953)		5 136 011			
31	6 138 059	1		PROTEZIONE	170	6 014 020		6 014 076	
32	6 203 512	2		TAPPO	170	6 014 025		6 014 077	
33	6 014 012	1		CORPO CENTRALE (SUPERTRIGRE)					
	6 014 015	1		CORPO CENTRALE (UNICAP)					
	6 014 020	1	172	CORPO CENTRALE (SUPERTRIGRE CON PALA)					
	6 014 025	1	173	CORPO CENTRALE (TROPICAL)					
34	5 206 510	4		RONDELLA : 14 UNI 1751 - 52 A					

tabella modifiche

modif. nr.	kg nr.	codice ante-modifica	l. to a matr. nr.	codice post-modifica e nome di ricambio	da matr. nr.
		6 013 009	53-3919	6 013 006	53 3928
		5 136 005			
		5 136 010	13-5139	5 136 023	13 5140
		5 136 007			
		5 136 011			
		6 014 020		6 014 076	
		6 014 025		6 014 077	

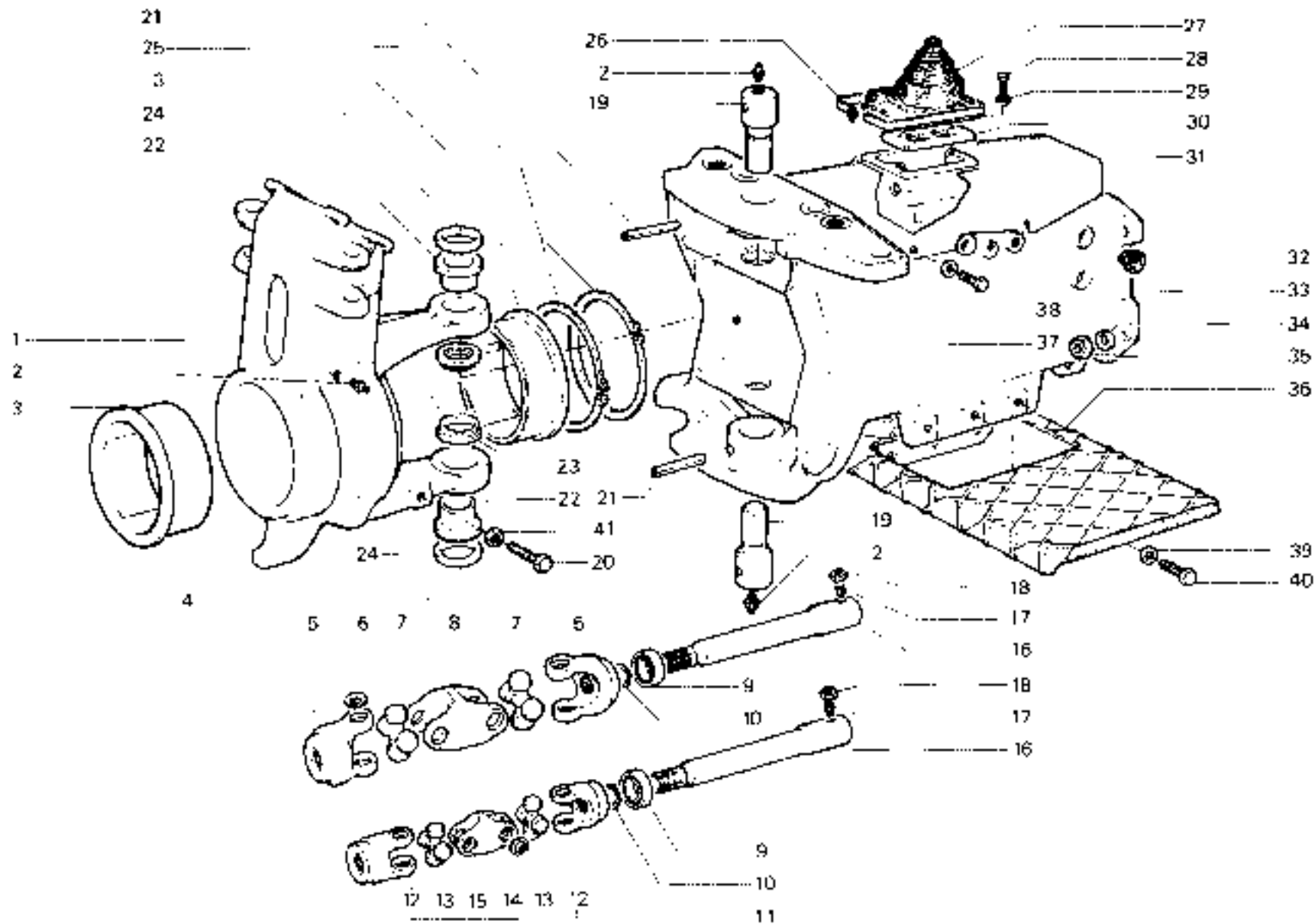

RICAMBI Nr. 13
Serie SM

CORPO E TRASMISSIONE CENTRALE
SUPERTIGRE - TROPICAL - UNICAR

<https://tractormanualz.com/>

TAV. B 2 - 30

Da matr. nr.
13 - 1001

Fino a matr. nr.

fig.	nr. codice	quant.	trab.	denominazione e validità	fig.	nr. codice	quant.	modif.	denominazione e validità
1	5 014 014	1		CORPO PROLUNGA					
2	6 207 510	6		ANELLO PS 30 - 42 - 1 DIN 988					
3	6 191 543	4		VITE M 14 x 1,5 x 60 UNI 5736					
4	6 197 510	6		DADO M 14 x 1,5 UNI 5687					
5	6 206 510	5		RONDELLA 2" 14 UNI 1751 - 52 A					
6	5 036 004	2	260	ALBERO PROLUNGA					
7	6 197 502	2		DADO M 10 UNI 5689					
8	6 198 507	2		GRAMO M 10 x 16 UNI 5323					
9	6 066 523	2	290	CUSCINETTO 6206 2 RS					

Tabella modifiche

modif. n°	fig. n°	codice anteriore/modificata	linea a matr. nr.	codice postmodificata e norme di incamerio	ca matr. nr.
250	6	5 036 012	53-0619	5 036 012 + 5 068 501 (UNITRANS)	
230	6	5 036 012	53-13153	5 036 012 (UNICA7) Fornire con 6 068 501 linea a matr. 53-13153	53-13154
290	9	5 066 523	53-13153	6 068 501	

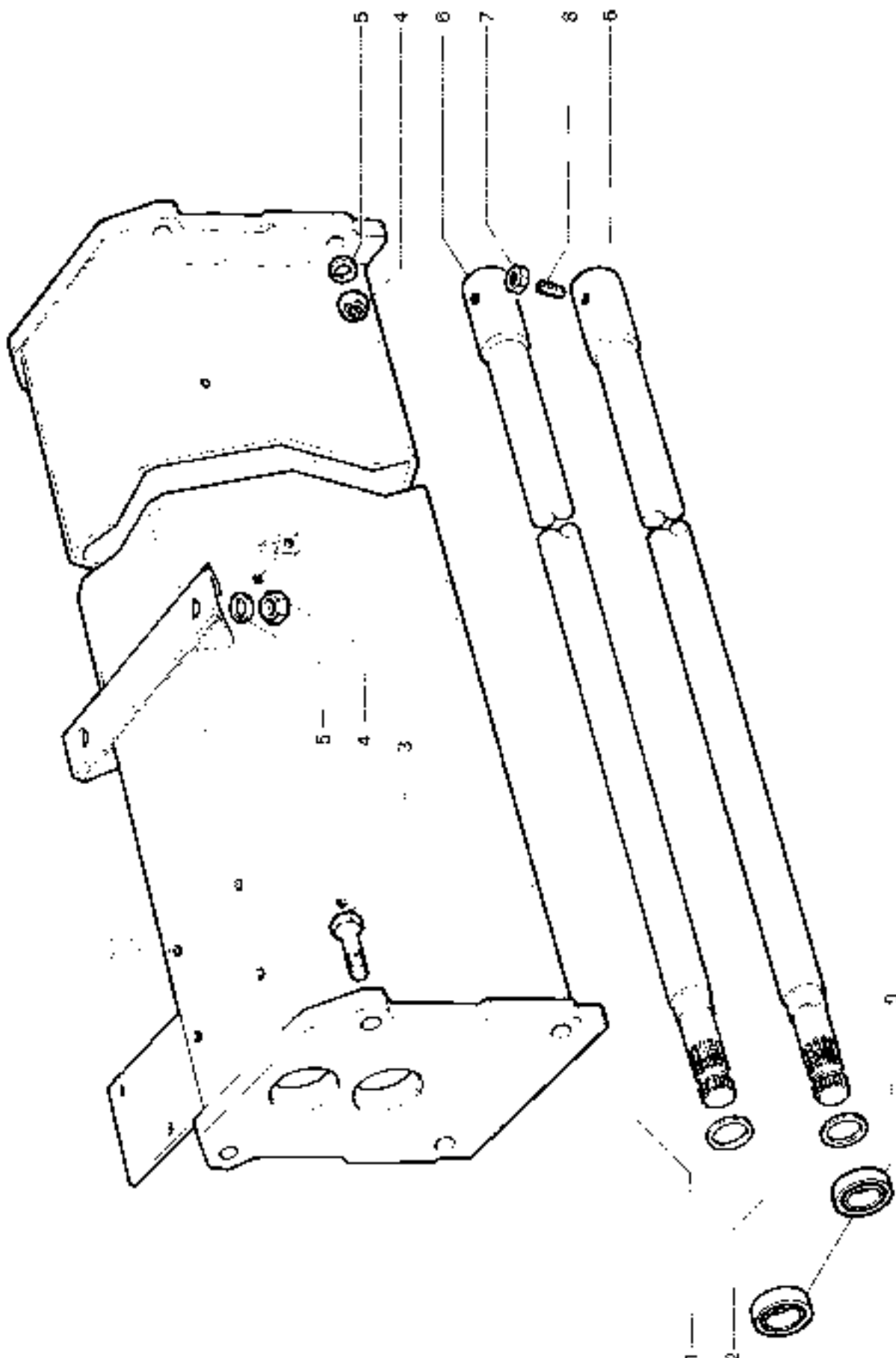

TAV. B 2 - 40

Da matr. nr.
13 - 1007

Fino a matr. nr.

PROLUNGA CORPO E TRASMISSIONE CENTRALE
UNICAR
UNITRANS (fino a matr. 53-8619)

RICAMBI Nr. 13
 Serie SM

SCATOLA ANTERIORE E CAMPANA FRIZIONE

fig.	nr. codice	quant.	modif.	denominazione e validità	fig.	nr. codice	quant.	modif.	denominazione e validità
1	5 036 021	2		ALBERO TRASMISSIONE					
2	6 014 029	1		CORPO CENTRALE					
3	5 097 112 A	1		COPERCHIO					
4	5 136 022	1		PEDANA					
5	6 191 507	4		VITE M 10 x 20 UNI 5739					
6	6 206 502	4		RONDELLA Ø 10 UNI 1751 - 52 A					
7	6 191 515	6		VITE M 8 x 16 UNI 5739					
8	6 206 501	5		RONDELLA Ø 8 UNI 1751 - 52 A					
9	6 197 510	8		DADO M 14 x 1,5 UNI 5987					
10	6 206 510	8		RONDELLA Ø 14 UNI 1751 - 52 A					
11	6 205 525	4		RONDELLA Ø 8 UNI 6593					
12	6 139 060	1		PROTEZIONE (FINO A MATR. 13 - 13536)					
	6 138 129	1		PROTEZIONE (DA MATR. 13 - 13537)					
13	6 092 008	1		PIASTRINA					
14	6 191 504	3		VITE M 8 x 20 UNI 5739					
15	6 211 507	1		SOFFIETTO					
16	6 212 506	1		FASCETTA					

tabella modifiche

modif. nr.	fig. nr.	codice americana	fino a matr. nr.	codice postmodific. e norme di ricambio	da matr. nr.

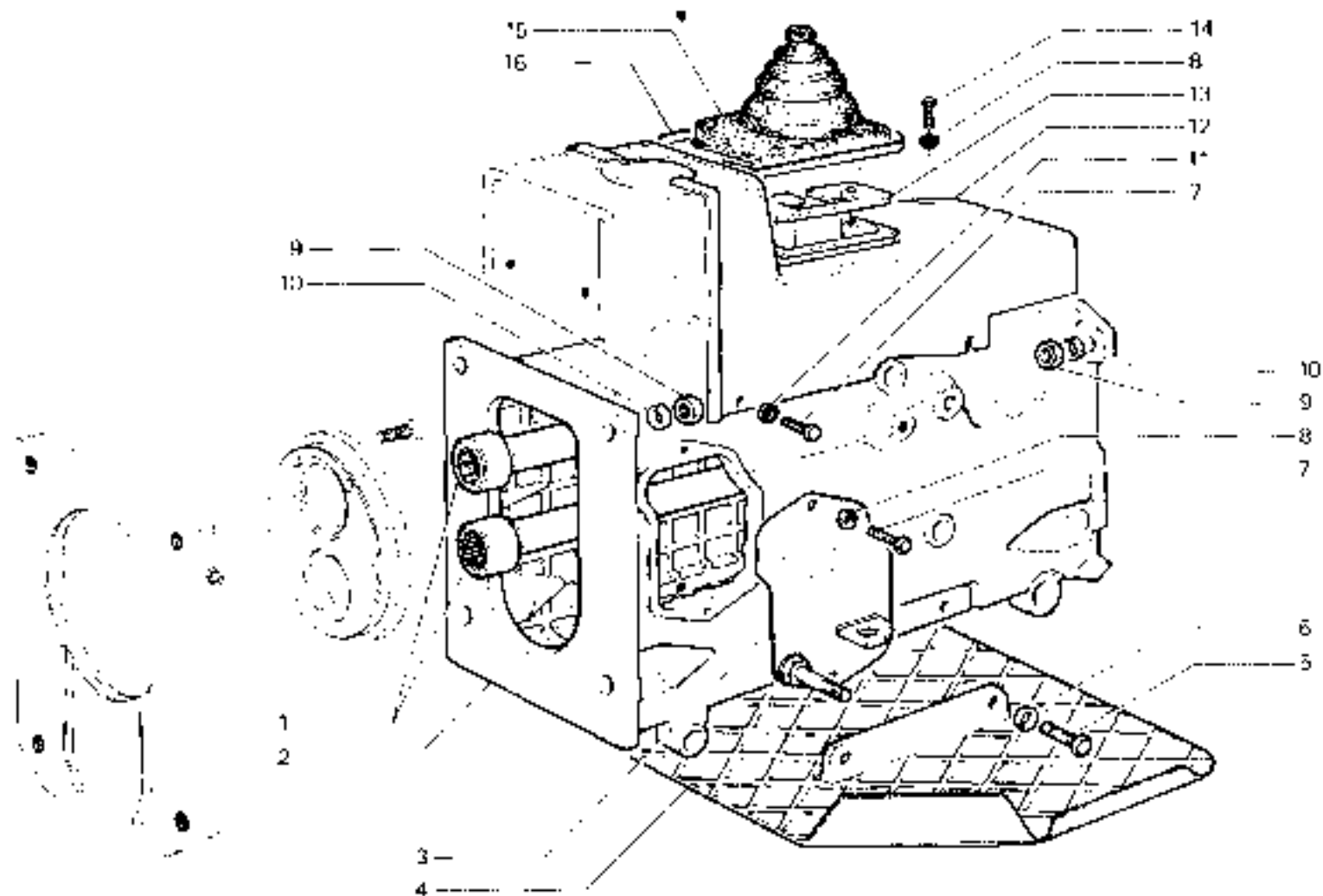

RICAMBI Nr. 13
2ª Serie SM

CORPO E TRASMISSIONE CENTRALE
TIGRF 2800 - TIGRONE 4000 PC
<https://tractormanualz.com/>

TAV. B 2 - 50

Da matr. nr.
13 - 5138

Fino a matr. nr.

CORPO E TRASMISSIONE CENTRALE

fig	nr codice	quant	modif	denominazione a validità	fig	nr codice	quant	modif	denominazione a validità
	5 136 025			PEDANA					
2	5 191 594	2		VITE M 13 x 160 UNI 5737					
3	5 016 025			ALBERO SUPERIORE					
4	5 036 024			ALBERO INFERIORE					
5	5 299 525	4		MOLLA					
6	5 197 510	8		DISCO M 14 x 15 UNI 5587					
7	5 206 510	8		RONDELLA Ø 14 UNI 1751 - 52 A					
8	5 203 525	2		TAPPO					
9	5 206 507	2		RONDELLA Ø 10 UNI 1751 - 52 A					
10	5 197 522	2		DISCO M 10 UNI 5587					
11	5 102 014	1		PIASTRINA GUIDA					
12	5 206 505	2		RONDELLA Ø 6 UNI 1751 - 52 A					
13	5 191 587	2		VITE M 6 x 45 UNI 5737					
14	5 014 022	1		CORPO CENTRALE					

tabella modifiche

modif nr	fig nr	codice artemodifica	dal matr nr	al matr nr	codice postmodifica e nome di cambio	da matr. nr.

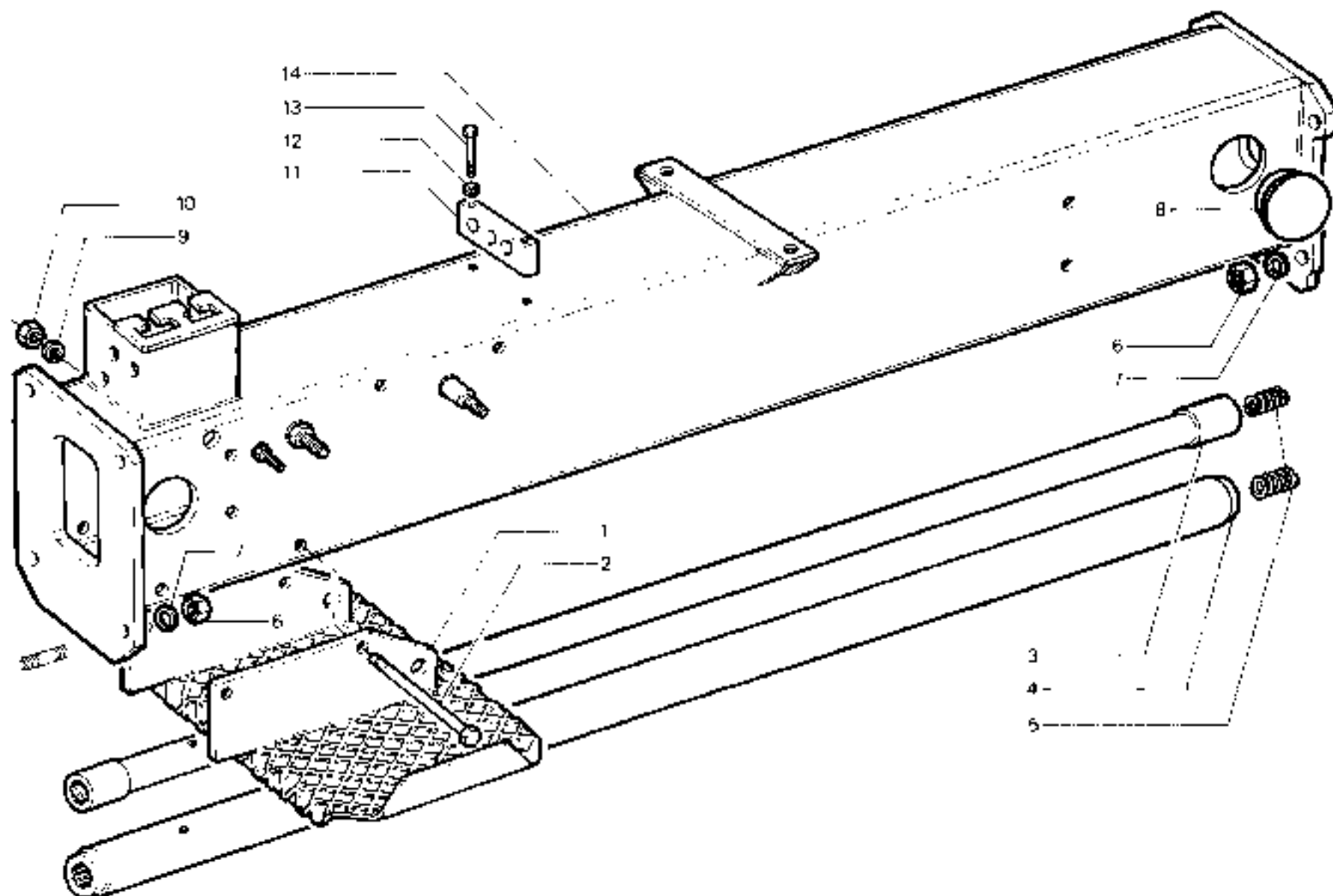

RICAMBI Nr. 13
2^a Serie SM

CORPO E TRASMISSIONE CENTRALE
TIGRECAR 2800
<https://tractormanualz.com/>

TAV. B 2- 60

Da matr. nr.
13 - 5594

Fino a matr. nr.
53-12303

lig	nr codice	quant	modif	denominazione e validità
1	6 012 308	1		BUSSOLA SMODO
2	6 204 501	1		INGRASSATORE M 8
3	6 074 002	2		BOCCHIOLA
4	5 014 032	1		CORPO PROLUNGA
	5 014 384	1		CORPO PROLUNGA (VERS. ALLUNGATA)
5	6 080 516	2		ANELLO D'ARRESTO \approx 150 DIN 47
6	6 080 538	4		ANELLO D'ARRESTO \approx 44 DIN 47
7	6 077 302	2		ANELLO DI TENUTA 30-50-7
8	6 040 020	4		BUSSOLA
9	6 080 537	4		ANELLO D'ARRESTO \approx 27 DIN 472
10	5 036 014	2		ALBERO
11	6 206 502	4		RONDELLA GROWER \approx 10
12	6 191 554	4		VITE M 10 x 25 UNI 5739
13	5 136 027	1		PEDANA
14	6 086 013	1		CARTERINO
15	6 206 505	1		RONDELLA GROWER \approx 6
16	6 191 511	1		VITE M 6 x 10 UNI 5739
17	6 191 507	12		VITE M 10 x 20 UNI 5739
18	6 206 502	12		RONDELLA GROWER \approx 10
19	6 191 509	2		VITE M 6 x 45 UNI 5737
20	6 206 505	2		RONDELLA GROWER \approx 6
21	6 086 004	1		GUIDA ALBERINI MARCE
22	6 191 511	1		VITE M 6 x 10 UNI 5739
23	6 206 505	1		RONDELLA GROWER \approx 6
24	6 068 501	2		CUSCINETTO 2205 RS
	6 068 501	4		CUSCINETTO 2205 RS (VERS. ALLUNGATA)
25	6 080 516	2		ANELLO D'ARRESTO \approx 30 DIN 471
	6 080 503	4		ANELLO D'ARRESTO \approx 30 DIN 471 (VERS. ALLUNGATA)
26	6 039 010	1		FLANGIA
	6 039 016	2		FLANGIA (VERS. ALLUNGATA)
27	6 191 507	4		VITE M 10 x 20 UNI 5739
28	6 206 502	4		RONDELLA GROWER \approx 10
29	6 197 510	4		DADO M 14 x 1,6 UNI 5687
30	6 206 519	4		RONDELLA GROWER \approx 14
31	6 197 502	2		DADO M 10 UNI 5589
	6 197 502	4		DADO M 10 UNI 5589 (VERS. ALLUNGATA)
32	6 136 507	2		GRANCO M 10 x 16 UNI 5923
	6 136 507	4		GRANCO M 10 x 16 UNI 5923 (VERS. ALLUNGATA)
33	5 036 026	2		ALBERO PROLUNGA

lig	nr codice	quant	modif	denominazione e validità
34	5 036 042	4		ALBERO PROLUNGA (VERS. ALLUNGATA)
	4 036 014	2		ALBERO COMPLETO

tabella modifiche

modif nr	lig nr	codice antemodifica	line a matr. nr.	codice postmodifica e nome di scambio	da matr. nr

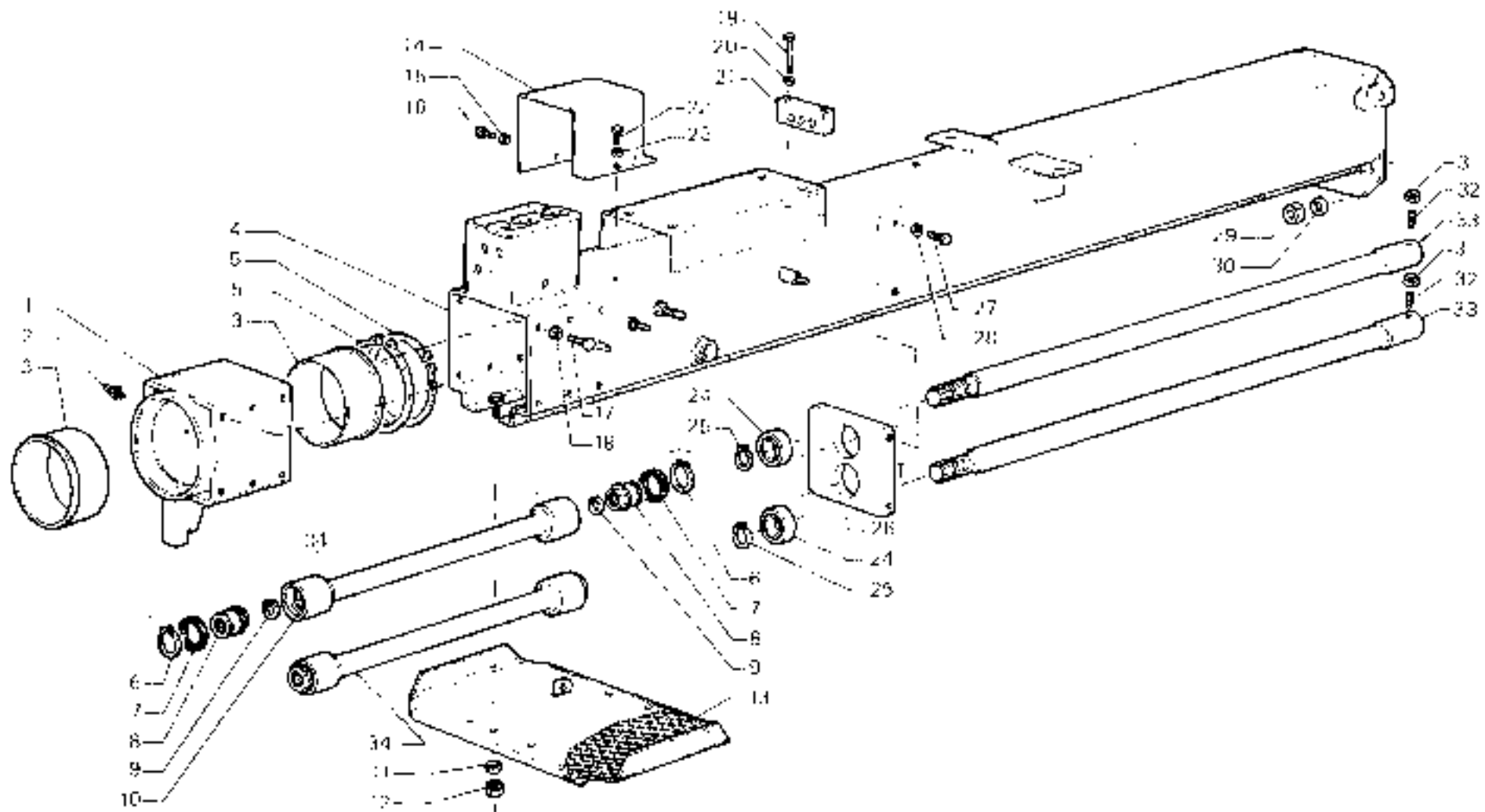

RICAMBI Nr. 13
2ª Serie SM

CORPO E TRASMISSIONE CENTRALE
UNITRANS (da matr. 53-8620*)
https://www.factoritalia.com/it/304**)

TAV. B2 - 61

Da matr. nr.

Fino a matr. nr.

fig.	nr. codice	quant.	modif.	denominazione e validità	fig.	nr. codice	quant.	modif.	denominazione e validità
1	6 191 542	2		VITE M 14 x 1,5 x 35 UNI 5740 (EOL. NORMALE)		6 203 526	1	40	TAPPO CON ASTINA M 22 x 1,5 (CON SFIATO)
	6 190 514	4		PRIGIONIERO (SOLL. SFORZO CONTROLLATO)	26	6 203 522	1		TAPPO SFIATO 3/8 GAS (MAKI)
2	6 204 502	1		INGHASSATORE M 8 A 45°		6 203 527	1		TAPPO SFIATO M 22 x 1,5 (MAK)
3	6 197 510	81		DADO M 14 x 1,5 UNI 5587	29	6 203 523	1		TAPPO CON ASTINA 1/2 GAS (MAKI)
4	6 206 510	11		RONDELLA GROWER ∠ 14	30	6 203 527	1		TAPPO SFIATO M 22 x 1,5
5	6 274 504	2		BUSSOLA (SOLL. NORMALE)	31	6 205 516	1		RONDELLA ∠ 22/28 IN AL.
6	5 017 010	1		COPERCHIO (SOLL. NORMALE)	32	6 202 516	1		PROLUNGA
	5 017 014	1		COPERCHIO (FIGHE 2800 CON SOLL. TAV. D-30)	32	6 203 535	1		TAPPO SFIATO M 22 x 1,5 (SF. CONTROLLATO)
	6 017 009	1	135	COPERCHIO (SFORZO CONTROLLATO) (2)					
7	6 190 525	4		PRIGIONIERO					
8	6 197 525	2		DADO M 12 UN 5587					
9	6 206 506	2		RONDELLA GROWER ∠ 12					
10	6 075 523	1		GUARNIZIONE					
11	6 197 547	6		PRIGIONIERO					
12	6 203 536	1		TAPPO M 8 x 1 (LIVELLO OLIO)					
13	6 203 508	1		TAPPO M 22 x 1,5					
14	6 205 507	1		RONDELLA ∠ 8 IN RAME					
15	6 015 003	1		SCATOLA (3)					
	6 015 006	1		SCATOLA (TROPICAL)					
	6 015 004	1		SCATOLA (MAKI 506)					
16	6 190 529	2		PRIGIONIERO					
17	6 079 520	1		GUARNIZIONE					
18	6 190 529	1		PRIGIONIERO					
19	6 190 528	3		PRIGIONIERO					
20	6 191 527	2		VITE M 8 x 16 UNI 5738					
21	6 016 004	1		COPERCHIO					
22	6 206 509	2		RONDELLA ∠ 8 UN 5798					
23	6 079 522	1		GUARNIZIONE					
24	5 016 008	1		COPERCHIO I = 550 (4) (FINO A MATR. 13-11593)					
	5 016 028	1		COPERCHIO I = 550 (4) (DA MATR. 13-11594)					
	5 016 001	1		COPERCHIO I = 430 (5) (FINO A MATR. 13-11593)					
	5 016 021	1		COPERCHIO I = 430 (5) (DA MATR. 13-11594)					
	6 016 015	1		COPERCHIO (UNICAR - LIMITRANS - TORNEAR)					
	5 016 030	1		COPERCHIO I = 550 (6) (DA MATR. 13-11593)					
	5 016 011	1	234	COPERCHIO I = 430 (7) (FINO A MATR. 13-11593)					
	5 016 031	1		COPERCHIO I = 430 (7) (DA MATR. 13-11594)					
25	6 206 502	8		RONDELLA GROWER ∠ 10					
26	6 191 534	8		VITE M 10 x 25 UNI 5738					
27	6 203 519	1		TAPPO CON ASTINA 3/8 GAS (CON SFIATO)					

1) UNICAR - LIMITRANS - TORNEAR senza allacciamento
 2) UNICAR - LIMITRANS - TORNEAR con allacciamento
 3) TORNEAR - SUPERTRAC - TORNEAR - UNITHRANS - UNICAR - TORNEAR - UNITHRANS
 4) Soluzione normale TORNEAR - SUPERTRAC - TROPICAL - TORNEAR - MAKI
 5) Soluzione normale PERE - VIGNETO - TORNEAR
 6) Soluzione normale TORNEAR - SUPERTRAC - TROPICAL - TORNEAR - MAKI
 7) Soluzione normale PERE - VIGNETO - TORNEAR - TORNEAR - TORNEAR - TORNEAR
 8) Soluzione normale PERE - VIGNETO - TORNEAR - TORNEAR - TORNEAR - TORNEAR

tabella modifiche

modif. nr.	fig. nr.	codice antemodifica	linea matr. nr.	codice postmodifica e norme di ricambio	da matr. nr.
	40	27	6 203 526	13-2577	6 203 007
234	24	5 016 011			5 016 031 - 5 129 017

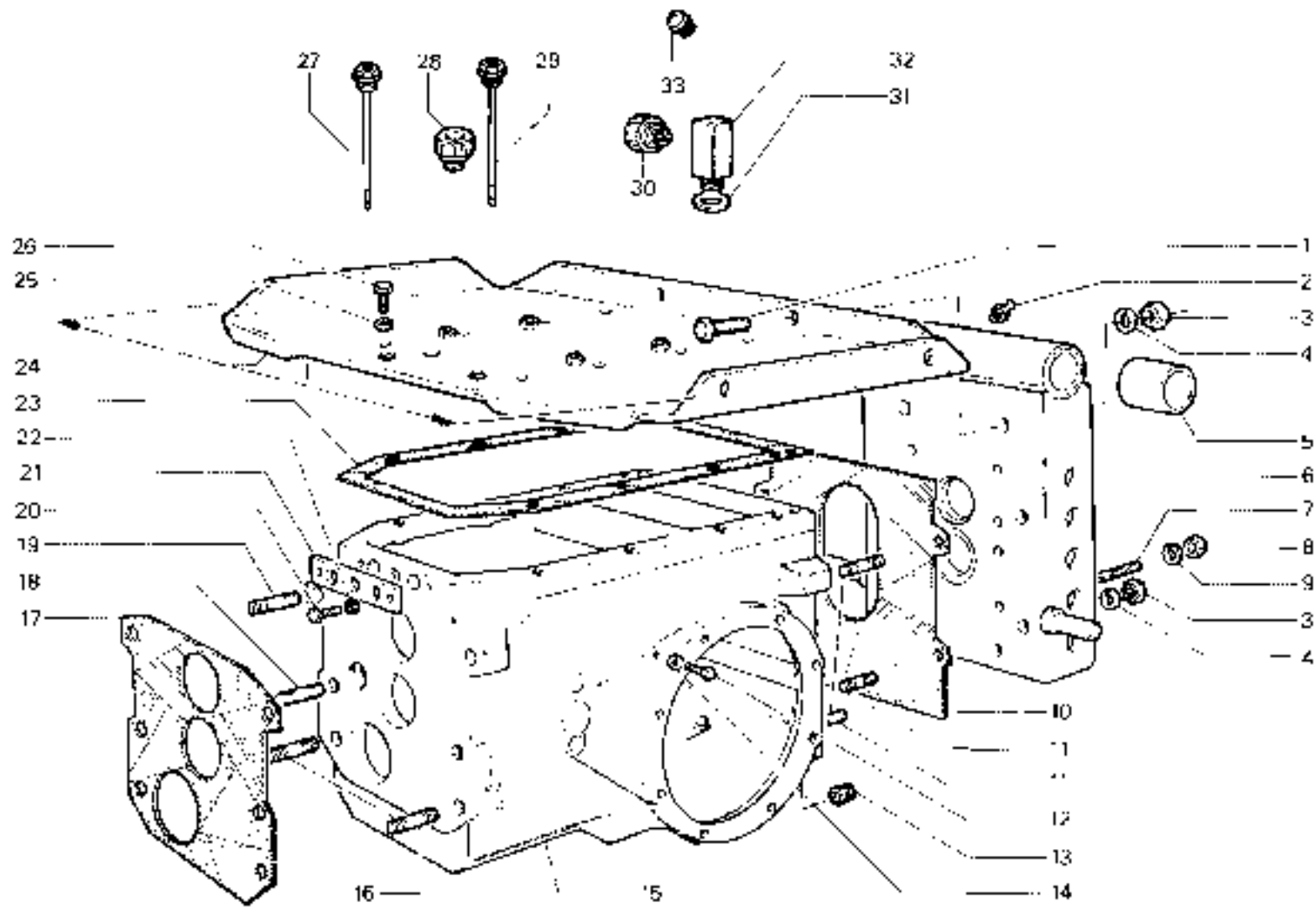

RICAMBI Nr. 13
Serie SM

COPERCHIO E SCATOLA POSTERIORE
<https://tractormanualz.com/>

TAV. B3 - 10

Da matr. nr.
13 - 1001

Fino a matr. nr.

lig.	nr. codice	quant.	modif.	denominazione e validità	kg	nr. codice	quant.	modif.	denominazione e validità
1	6 065 504	1		CUSCINETTO 6206					
2	6 077 511	1		ANELLO DI TENUTA 30507					
3	6 080 503	1		ANELLO D'ARRESTO 3130 DIN 471					
4	6 065 528	1		CUSCINETTO 6206 NR					
5	6 031 011 D	1		ALBERO					
6	6 030 034 B	1		INGRANAGGIO Z 19 (1)					
	6 030 067	1		INGRANAGGIO Z 21 (2)					
	6 030 088	1		INGRANAGGIO Z 18 (3)					
7	6 074 507	1		BRONZINA					
8	6 065 515	1		CUSCINETTO 6306					
9	6 030 035 A	1		INGRANAGGIO Z 30 (1)					
	6 030 070	1		INGRANAGGIO Z 36 (2)					
	6 030 067	1		INGRANAGGIO Z 31 (3)					
10	6 207 510	8*		ANELLO P5 35 - 45 - 0 2 DIN 988 FINO A MATR. 13-53381					
11	6 034 021	1		DISTANZIALE					
12	6 034 505	1		ANELLO AN 3552					
13	6 030 029 A	1		INGRANAGGIO Z 40					
14	6 035 011	1		BUSSOLA					
15	6 035 024	1		BUSSOLA INNESTO L-V					
16	6 030 030	1		INGRANAGGIO Z 31					
17	6 067 506	1	205	CUSCINETTO NUP 207					
	6 067 509	1		CUSCINETTO NUP 2207					
18	6 078 519	1		ANELLO OR 4137					
19	6 034 015	1	205	DISTANZIALE (PER NUP 207)					
	6 034 042	1		DISTANZIALE (PER NUP 2207)					
20	6 080 507	1		ANELLO D'ARRESTO 3135 DIN 471					
21	4 042 012	1		COPIA CONICA Z 8/43					
	4 042 024	1		COPIA CONICA Z 8/39					
	4 042 028	1		COPIA CONICA Z 8/35					

(1) Coppia Z 30/19
(2) Coppia Z 36/21
(3) Coppia Z 31/18
* Specificare il numero dei denti e della coppia Z

tabella modifiche

modif. nr.	lig. nr.	codice premodifica	linea a marr. nr.	codice postmodifica o norme di cambio	da matr. nr.
205	17	6 067 506		6 067 506 + 6 034 042	
205	19	6 034 015		6 034 042 + 6 067 506	

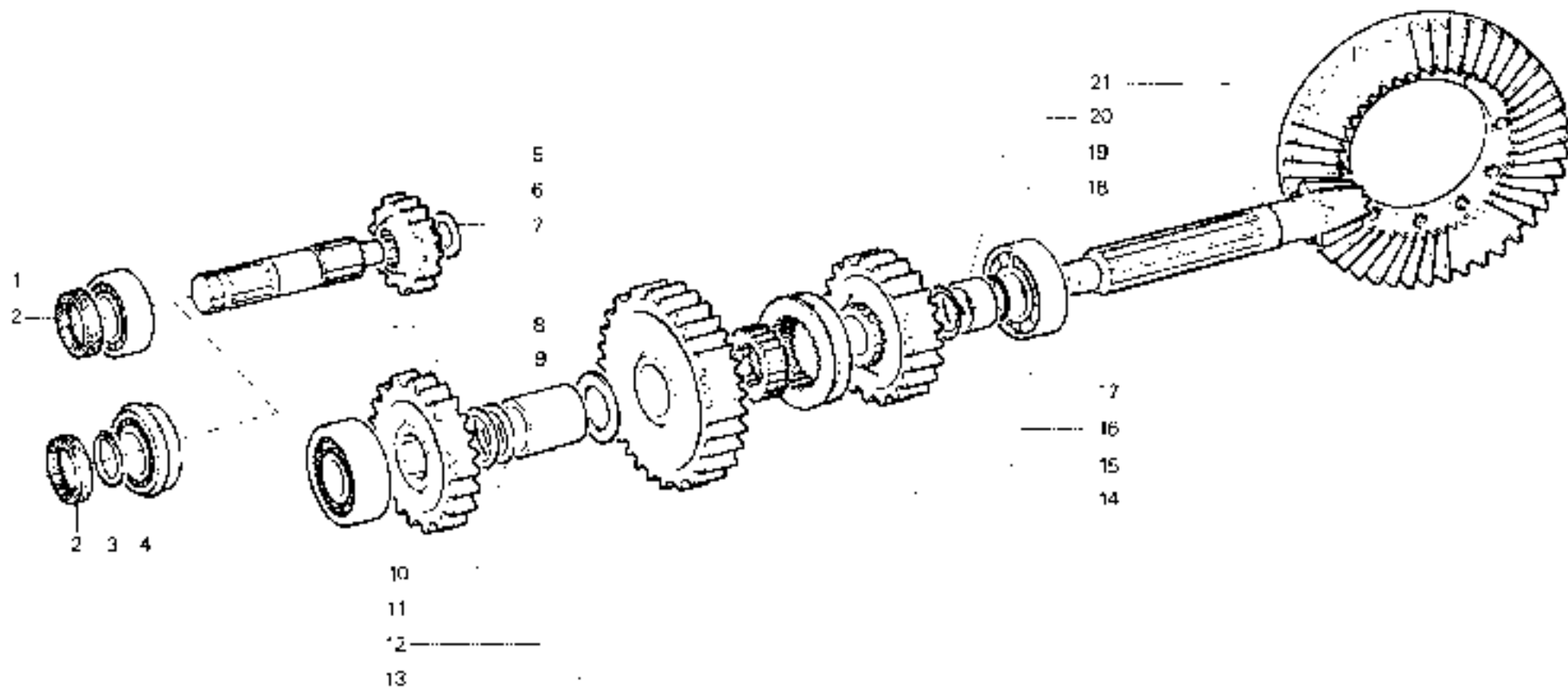

RICAMBI Nr. 13
Serie SM

RUOTISMI RIDUZIONE CAMBIO POSTERIORE
TIGRONE - SUPERTIGRE - TROPICAL - UNICAR
<http://www.tractoritalia.com>

TAV. B 3 - 20

Da matr. nr.
13 - 1001

Fino a matr. nr.

RUOTISMI RIDUZIONE CAMBIO POSTERIORE

denominazione e valigia

fig.	nr. codice	quant.	modif.	denominazione e valigia	fig.	nr. codice	quant.	modif.
1	6 055 503	2		CUSCINETTO 5305				
2	6 080 543	1		ANELLO D'ARRESTO 1,529 DIN 471				
3	6 031 043	1		ALBERINO SUPERIORE				
4	0 025 029	1		INGRANAGGIO Z 20				
5	6 065 504	1		CUSCINETTO 5206				
6	6 054 507	1		ANELLO AS 3047				
7	5 025 006	1		INGRANAGGIO Z 16				
8	6 034 502	2		ANELLO AS 2542				
9	6 19E 515	1		GRANDI AUTOBLOCCANTE M 0 • 12 UNI 5927				
10	6 032 012 A	1		PERNO				
11	6 034 010 A	1		DISTANZIALE				
12	6 071 511	1		BRONZINA				
13	6 031 015 B	1		ALBERO Z 13				
14	6 074 507	1		BRONZINA				
15	6 077 522	1		ANELLO D. TENUTA 25 • 52 • 7				
16	6 055 515	1		CUSCINETTO 5306				
17	6 034 028	1		DISTANZIALE				
18	6 034 505	1		ANELLO AS 3552				
19	6 030 029 A	1		INGRANAGGIO Z 46				
20	6 035 011	1		BUSSOLA				
21	6 035 009	1		INNESTO L • V				
22	6 034 015	1		DISTANZIALE				
23	6 070 519	1		ANELLO OR 4137				
24	6 067 506	1		CUSCINETTO NUP 207				
25	6 080 507	1		ANELLO D'ARRESTO 1,335 DIN 471				
26	6 030 030	1		INGRANAGGIO Z 31				
27	4 043 012	1		CORONA CONICA Z 6/43				

labela modifiche

modif. nr.	fig. nr.	codice antemodifica	lino a matr. nr.	codice postimodifica e nome di cambio	da matr. nr.

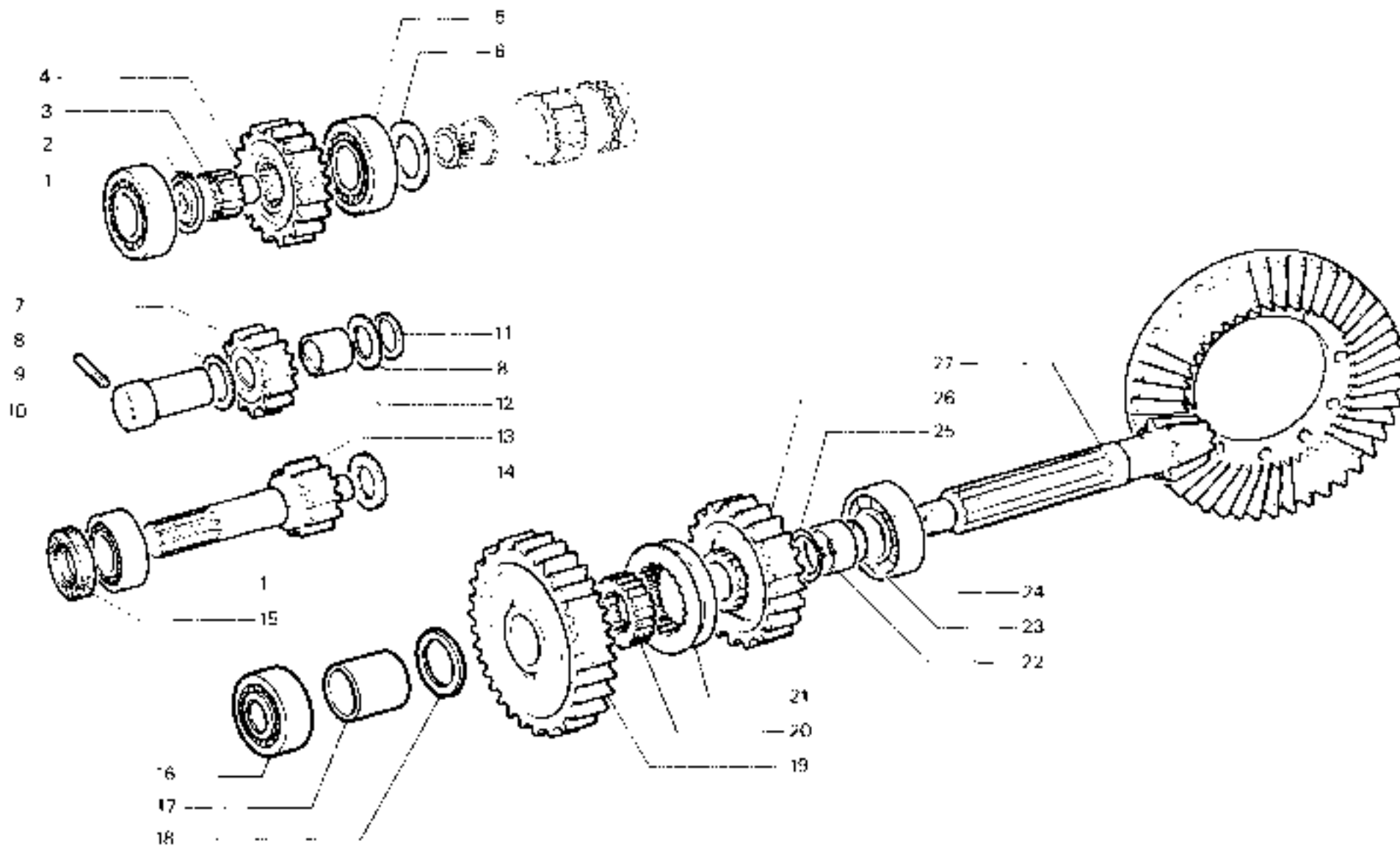

RICAMBI Nr. 13
1ª Serie SM

RUOTISMI RIDUZIONE CAMBIO POSTERIORE
MAKI 546
<https://tractormaniaz.com/>

TAV. B3-30

Da matr. nr.
13-1001

Fino a matr. nr.

RUOTISMI RIDUZIONE CAMBIO POSTERIORE

lit.	nr. codice	quant.	modif.	denominazione e val. dia.	%	nr. codice	quant.	modif.	denominazione e val. dia.
1	6 025 030	1		INGRANAGGIO Z 35					
2	6 060 543	1		ANELLO D'ARRESTO L. 39 DIN 471					
3	6 031 043	-		ALBERINO SUPERIORE					
4	6 065 503	2		CUSCINETTO 6305					
5	6 065 534	1		CUSCINETTO 6206					
6	6 034 507	1		ANELLO AS 3047					
7	6 031 015 P	1		ALBERO Z 3					
8	6 074 507	1		BRONZINA					
9	6 077 527	1		ANELLO D. TENUTA 25527					
10	6 034 505	1		ANELLO AS 3542					
11	6 034 026	1		DISTANZIALE					
12	6 065 515	1		CUSCINETTO F106					
13	6 030 029 A	1		INGRANAGGIO Z 48					
14	6 035 011	1		BUSCO A					
15	6 065 009	-		INNESTO L. V					
16	6 054 015	1		DISTANZIALE					
17	6 078 519	1		ANELLO DIN 4107					
18	6 067 536	1		CUSCINETTO NUP 207					
19	6 060 507	-		ANELLO D'ARRESTO L. 35 DIN 471					
20	6 030 030	1		INGRANAGGIO Z 31					
21	4 042 012	-		COPPIA CONICA Z 042					
22	4 042 024	1		COPPIA CONICA Z 039					

tabella modifiche

modif. nr.	lit.	codice modificata	lit. a modif. nr.	codice sostituita a nome di cambio	da matr. nr.

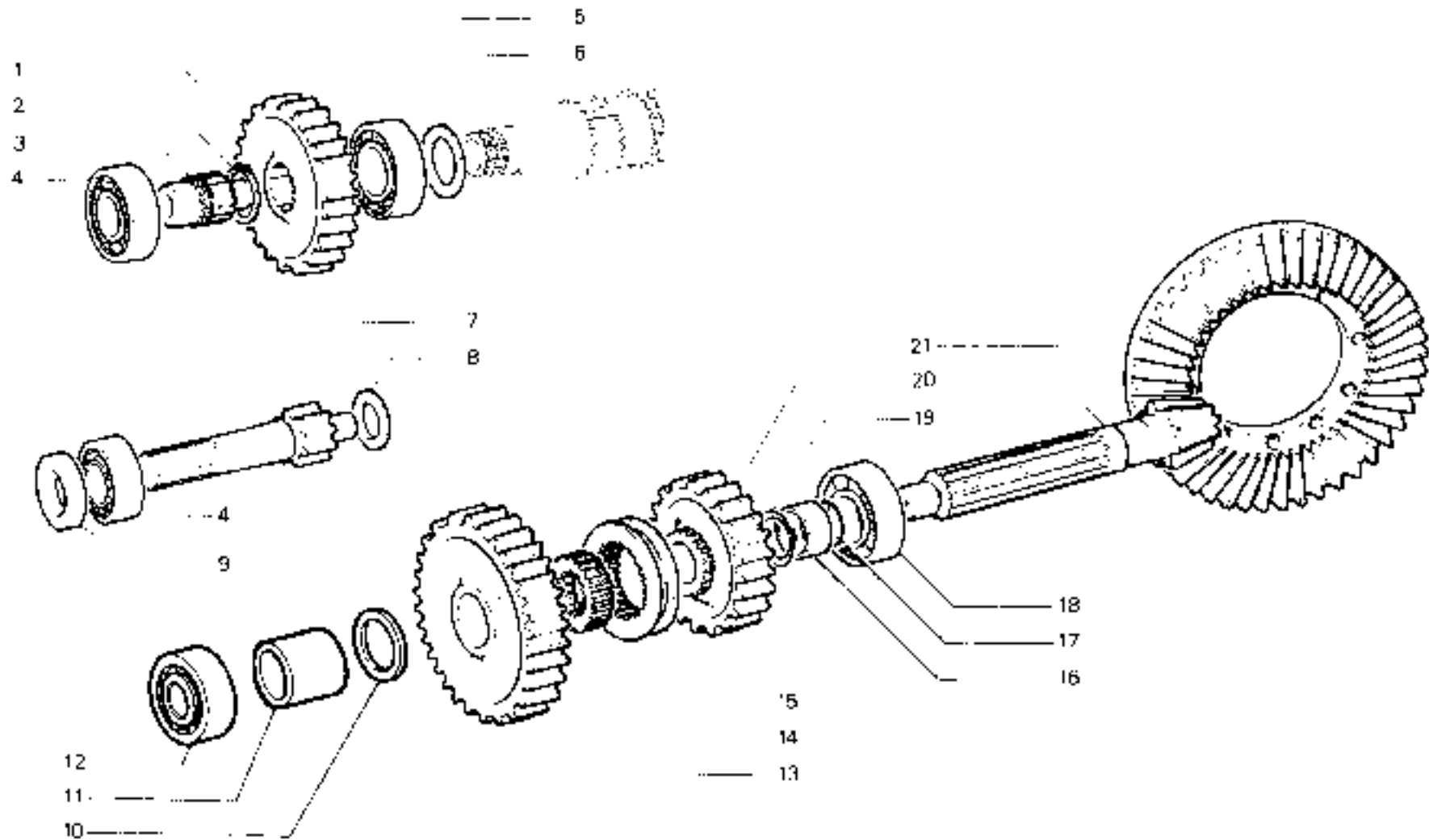

RICAMBI Nr. 13
1ª Serie SM

RUOTISMI RIDUZIONE CAMBIO POSTERIORE
MAK1 525
<https://tractormanualz.com/>

TAV. B 3 - 40

Da matr. nr.
13 - 1001

Fino a matr. n°

fig.	nr. codice	quant.	modif.	denominazione e va. dila.	lig.	nr. codice	quant.	modif.	denominazione e validità
1	6 034 022	1		DISTANZIALE	34	6 035 014			BUSSOLA
2	6 207 513	1		ANELLO P.S. 50 62 0 2 DIN 998	35	6 035 015	1		HUSSOLA INVESTITO 1° RM
	6 207 515	1		ANELLO P.S. 50 62 0 3 DIN 998	36	6 067 537	1		CUSCINETTO Nuc. 206
	6 207 523	1		ANELLO P.S. 50 62 0 5 DIN 998	37	6 030 022			INGRANAGGIO CONDOTTO 2° / 26
3	6 077 511	1		ANELLO D. TENUTA 30507		6 030 077	1		INGRANAGGIO CONDOTTO 2° A DOTTA Z 27
4	6 034 029	1		DISTANZIALE	38	6 080 550	1		ANELLO D'ARRESTO 1° 42 DIN 471
5	6 065 526	1		CUSCINETTO 6206 NR.	39	6 030 024			INGRANAGGIO CONDOTTO 3° Z 16
6	6 080 503	2		ANELLO D'ARRESTO 1° 33 DIN 471	40	4 003 001	1		GRUPPO PERNO E OZIOSO R.M. COMPLETO
7	6 067 505	1		CUSCINETTO NJ 206					
8	6 034 507	1		ANELLO AS 3047					
9	6 030 021	1		INGRANAGGIO CONDUTTORE 2° Z 14					
	6 030 076	1		INGRANAGGIO CONDUTTORE 2° RIDOTTA Z 13					
10	6 030 025	1		INGRANAGGIO CONDUTTORE 4° Z 28					
	6 030 095	1		INGRANAGGIO CONDUTTORE 4° Z 28 (ISRAELE)					
11	6 030 023	1		INGRANAGGIO CONDUTTORE 3° Z 21					
	6 030 096	1		INGRANAGGIO CONDUTTORE 3° Z 21 (ISRAELE)					
12	6 074 523	1		BRONZINA					
13	6 031 010	1		ALBERO RINVIO SUPERIORE					
	6 031 042	1		ALBERO RINVIO SUPERIORE (MAKI)					
14	6 030 028	1		INGRANAGGIO CONDUTTORE RM Z 16					
15	6 065 504	2		CUSCINETTO 5206					
16	6 080 506	2		ANELLO D'ARRESTO 1° 62 DIN 472					
17	6 080 543	1		ANELLO D'ARRESTO 1° 29 DIN 471					
18	6 034 039			FRANGIA (DA MATR. 13-518B)					
19	6 030 390		237	INGRANAGGIO OZIOSO Z 16					
20	6 031 501		237	DISTANZIALE AS 20 35					
21	6 085 538	1	237	SPINA ELASTICA 1° 6 x 35					
22	6 034 051	1	237	BUSSOLA					
23	6 080 568		237	ANELLO D'ARRESTO 1° 20 x 1 75 DIN 471	273	19-20-21-22 23-24-25-26			FORNIRE GRUPPO COMPLETO 4 003 (R1) (FIG. 40) FINO A MATR. 13-11490
24	6 071 512		237	GABBIA A RULLI K 20 x 20 x 20					
25	6 032 007	1	237	PERNO					
26	6 080 512	1	237	SPINA ELASTICA 1° 6 x 45					
27	6 074 523	1		BRONZINA					
28	6 034 023	1		DISTANZIALE					
29	6 031 020	1		ALBERO RINVIO INFERIORE					
30	6 074 500			BRONZINA					
31	6 078 518	1		ANELLO GH 3100					
32	6 030 027	1		INGRANAGGIO CONDOTTO RM / 20					
33	6 030 020	1		INGRANAGGIO CONDOTTO 1° Z 39					

tabella modifiche

modif. nr.	lig. nr.	codice ante-modifica	fino a matr. nr.	codice post-modifica e norme di ricambio	da matr. nr.
273					

VARIANTE FERNO E DZIOSO RM
DA MATR 13-11491

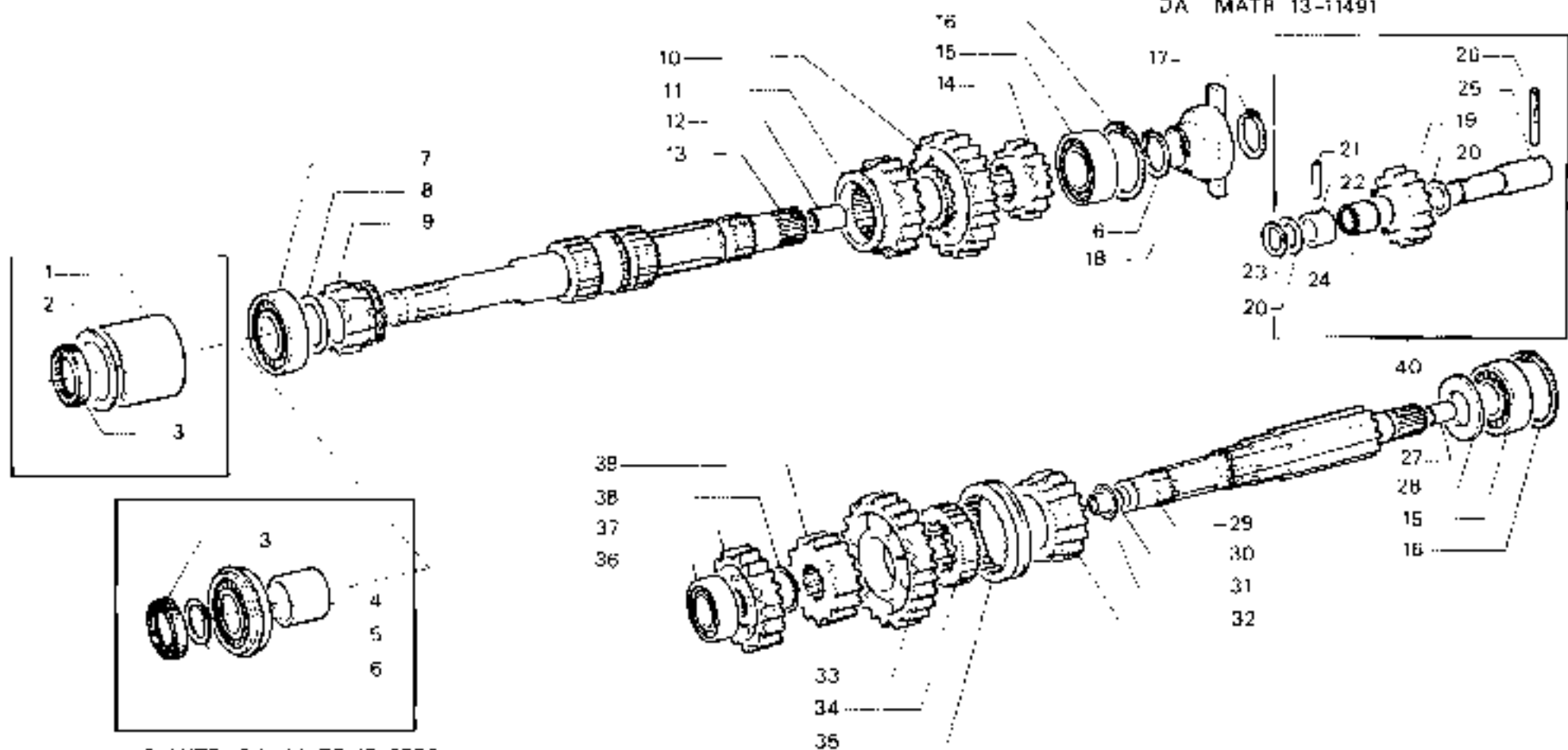

VARIANTE DA MATR 13-2356
FINO A MATR 13-5187

RICAMBI Nr. 13
2ª Serie SM

RUOTISMI CAMBIO POSTERIORE
<https://tractormanualz.com/>

TAV. B9 - 50A

Da matr. nr. 13 - 1001	Fino a matr. nr.
----------------------------------	------------------

RUOTISMI PRESA DI POTENZA STANDARD - SINCRONIZZATA

fg	nr codice	quant	modif	denominazione e validità	lig.	nr codice	quant.	modif	denominazione e validità
1	6 074 538	1		BRONZINA					
2	6 035 010 A	1		INNESTO P.T.O					
3	6 080 543	1		ANELLO D'ARRESTO / 25 DIN 471					
4	6 030 033 B	1		INGRANAGGIO P.T.O. Z 28 (1)	*				
	6 030 063	1		INGRANAGGIO P.T.O. Z 28 (2)	*				
	6 030 103	1		INGRANAGGIO P.T.O. Z 29 (3)	*				
5	6 080 542	1		ANELLO D'ARRESTO / 30 x 7 SD DIN 471					
6	6 065 527	1		CUSCINETTO 6306 ND					
7	6 031 013 B	1		ALBERO P.T.O					
8	6 077 512	1		ANELLO DI TENUTA 55507					
9	6 077 511	1		ANELLO DI TENUTA 30507					
10	6 057 505	1		CUSCINETTO NJ 208					
11	6 034 016	1		D-STANZIALE					
12	6 031 012 B	1		ALBERO CONDUTTORE P.T.O. Z 11 (1)	*				
	6 031 037	1		ALBERO CONDUTTORE P.T.O. Z 12 (2)	*				
	6 031 057	1		ALBERO CONDUTTORE P.T.O. Z 11 (3)	*				
13	6 035 013	1		BUSSOLA					

(1) CODICE Z 11-28 P.T.O. & MATR. 101359
 (2) CODICE Z 12-28 P.T.O. & MATR. 101359
 (3) CODICE Z 11-28 P.T.O. & MATR. 20039
 * SPECIFICARE IL NUMERO DEL CERT. D'OLIA CODICE Z

tabella modifiche					
modif. nr.	fg nr.	codice antemodifica	fino a matr. nr.	codice postmodifica e nome di ricambio	da matr. nr.

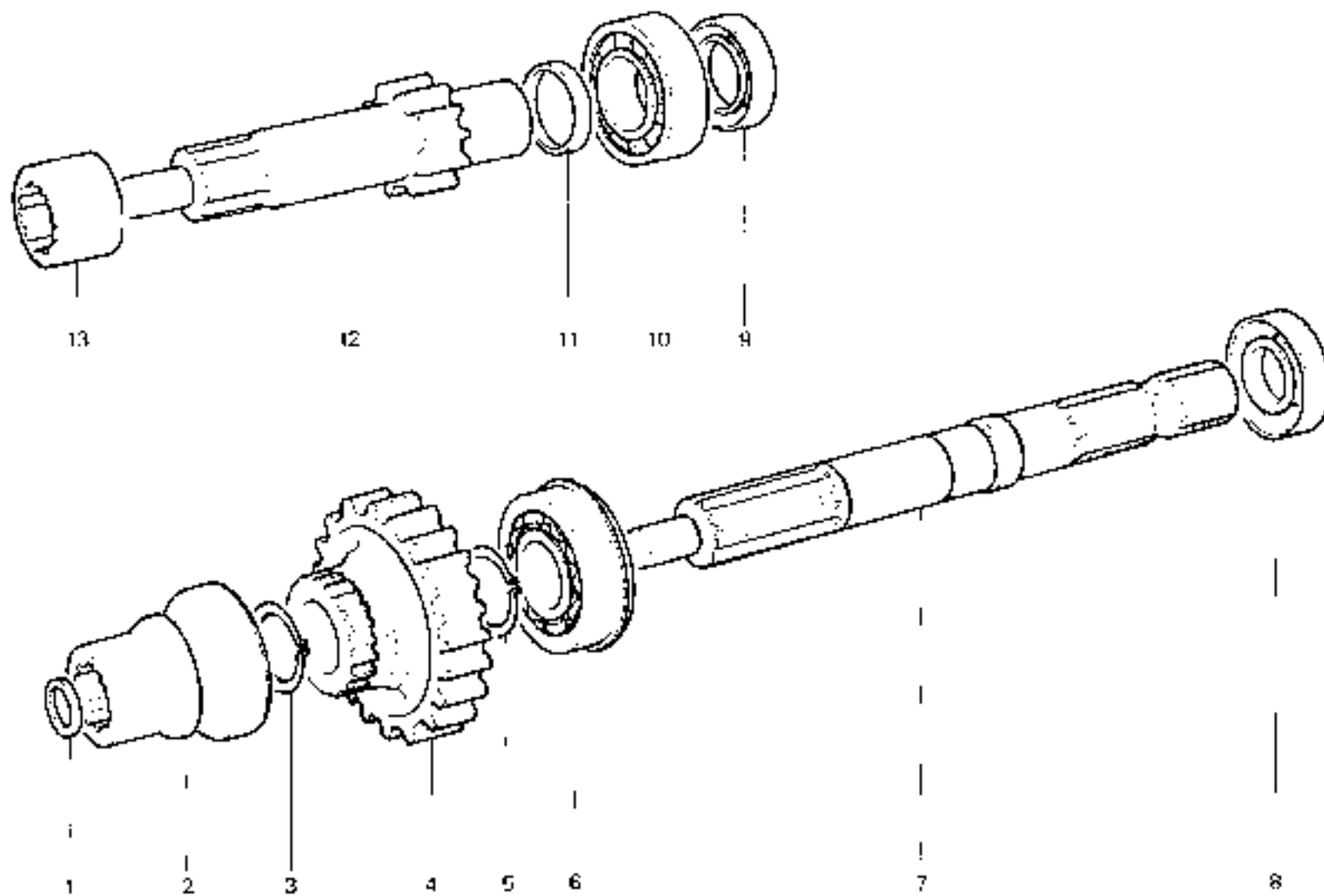

RICAMBI Nr. 13
Serie SM

RUOTISMI PRESA DI POTENZA STANDARD-SINCRONIZZATA
TIGRONE/SUPERTIGRE 4800N.-5000N.-5200N.-6000-7000-7500
 MAKI 545 TROPICAL UNICAR UNITRANS

TAV. B3 - 60

Da matr. nr.
13 - 1001

Find a matr. nr.

<https://tractormanualz.com/>

RUOTISMI PRESA DI POTENZA STANDARD - SINCRONIZZATA

fig.	nr codice	quant.	modif	denominazione e validità	fig.	nr codice	quant.	modif	denominazione e validità
1	6 035 013	1		RUSSOLA					
2	6 031 012 B	1		ALBERO CONDUTTORE P.T.O. Z11 (1)					
	6 031 037	1		ALBERO CONDUTTORE P.T.O. Z12 (2)					
	6 031 038	1		ALBERO CONDUTTORE P.T.O. Z15 (3)					
3	6 065 515	1		CUSCINETTO 6306					
4	6 077 511	1		ANELLO DI TENUTA 30507					
5	6 077 512	1		ANELLO DI TENUTA 35507					
6	6 031 013 B	1		ALBERO P.T.O.					
7	6 065 528	1		CUSCINETTO 6206 NR					
9	6 074 013	1		DISTANZIALE					
9	6 080 542	1		ANELLO D'ARRESTO Z 30 x 2 50 DIN 471					
10	6 030 033 B	1		INGRANAGGIO P.T.O. Z28 (1)					
	6 030 063	1		INGRANAGGIO P.T.O. Z28 (2)					
	6 030 065	1		INGRANAGGIO P.T.O. Z25 (3)					
11	6 080 543	1		ANELLO D'ARRESTO Z 25 DIN 471					
12	6 035 010 A	1		INNESTO P.T.O.					
13	6 074 508	1		BRONZINA					

(1) COPPIA Z 12/28
 (2) COPPIA Z 12/28
 (3) COPPIA Z 10/25
 * SPECIFICARE IL NUMERO DEI DENTI E DELLA COPPIA Z

tabella modifiche

modif. nr.	fig. nr.	codice ante-modifica	fig. a matr. nr.	codice post-modifica o norma di ricambio	da matr. nr.

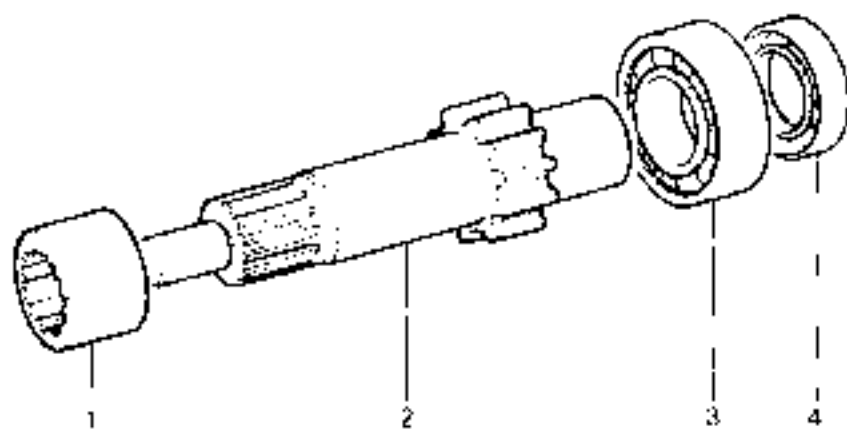
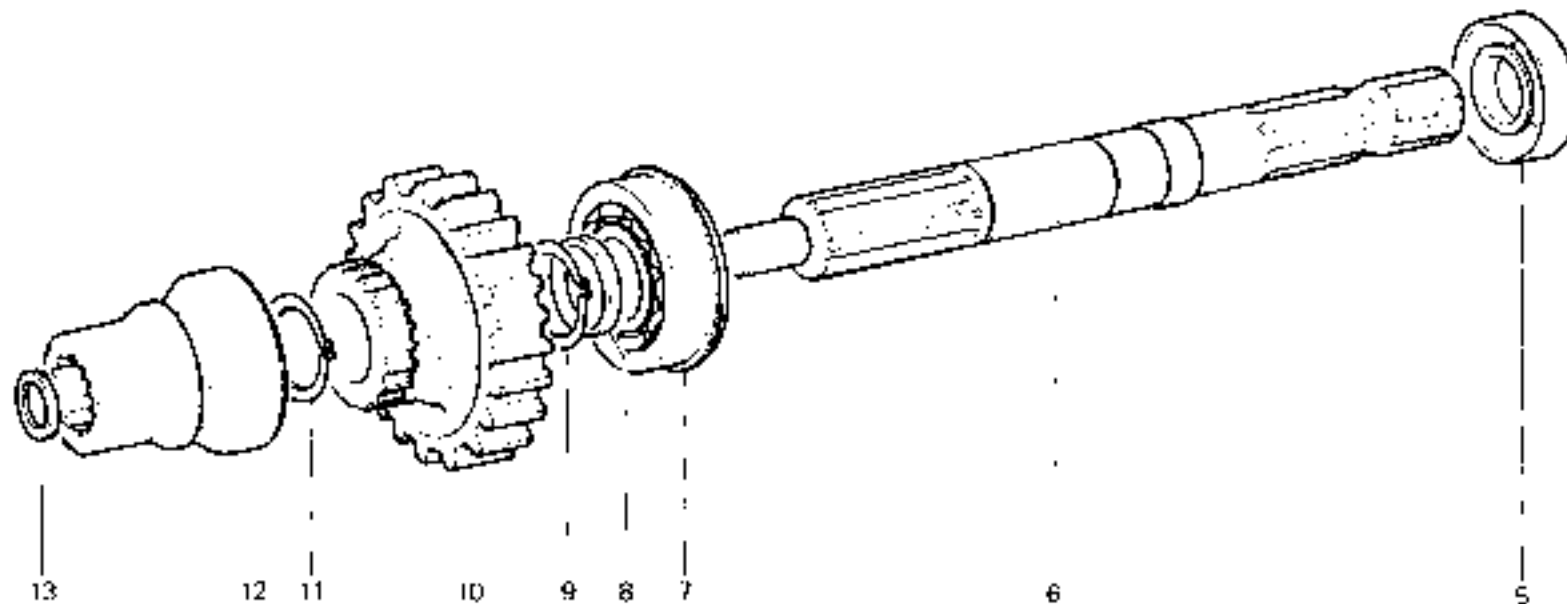

RICAMBI Nr. 13
Serie SM

RUOTISMI PRESA DI POTENZA STANDARD-SINCRONIZZATA

TIGRONE/SUPERTIGRE: 3400 - 3600 - 4000 - 4200 - 4400 -
4500 - 4800 - 5000 - 5200

MAKI 525 - TIGRE <https://tractormanualz.com/>

TAV. B 3 - 70

Da matr. nr.
13 - 1001

Fino a matr. nr.

RUOTISMI PRESA DI POTENZA STANDARD

fig.	nr. codice	quant.	modif.	denominazione e validità
1	E 074 508	1		BRONZINA
2	E 034 020	1		DISTANZIALE
3	E 078 516	1		ANELLO DN 147
4	E 077 512	1		ANELLO DI TENUTA 35 50 7
5	E 031 013 B	1		ALBERO P.T.O
6	E 065 520	1		CUSCINETTO 6206 NR
7	E 034 010	1		DISTANZIALE
8	E 060 542	1		ANELLO D'ARRESTO Ø 30 x 2.0 SD DIN 471
9	E 035 012	1		INNESTO
10	E 074 508	1		BRONZINA (FINO A MATR. 13-2355)

fig.	nr. codice	quant.	modif.	denominazione e validità

tabella modifiche

modif. nr.	fig. nr.	codice ante/modifica	fino a matr. nr.	codice post/modifica e norma di ricambio	da matr. nr.

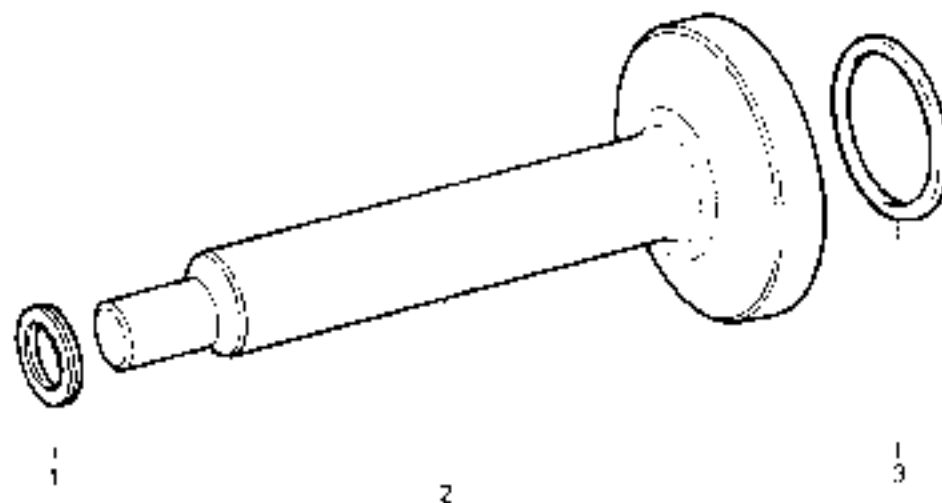
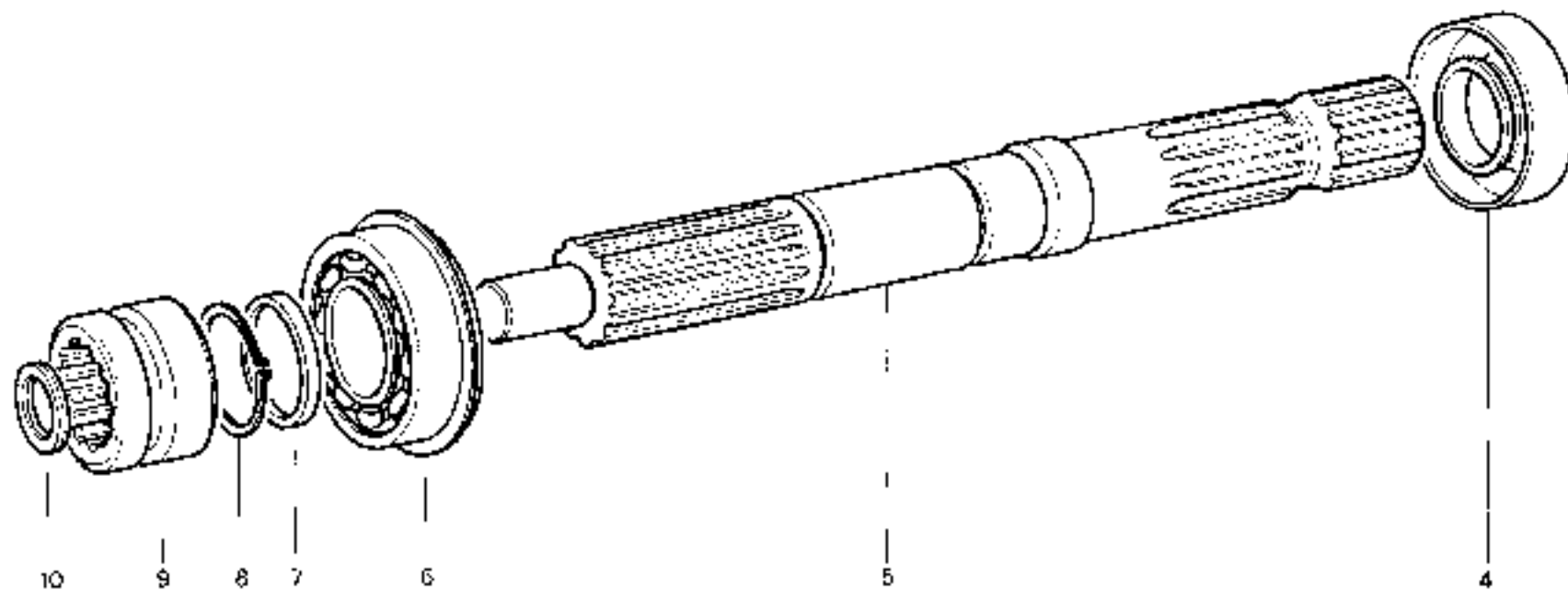

RICAMBI Nr. 13
Serie SM

RUOTISMI PRESA DI POTENZA STANDARD
<https://tractormanualz.com/>

TAV. B3 - 80

Da matr. nr.
13 - 1001

Fino a matr. nr.

lig	nr. codice	quant	modil	denominazione e validità	lig.	nr. codice	quant	modil	denominazione e validità
1	6 079 516	ar		GUARNIZIONE SX (SP. 0,2)	27	5 051 523	1		ALBERO CARDANICO
	6 079 525	ar.		GUARNIZIONE SX (SP. 0,3)	28	6 023 036	1		CALOTTA FISSA
	6 079 526	ar.		GUARNIZIONE SX (SP. 0,4)	29	6 060 570	1		ANELLO D'ARRESTO 2 39 DIN 471
	6 079 517	2		GUARNIZIONE SX E DX (SP. 0,5)	30	6 080 549	1		ANELLO ELASTICO RB 40 DIN 7993
2	6 206 502	16		RONDELLA GROWER 10	31	6 043 036	1		INNESTO TRAZIONE
3	6 19 522	15		VITE M 10 x 30 UNI 5739	32	6 074 502	1		BRONZINA
	6 131 534	1		VITE M 10 x 25 UNI 5739	33	5 049 030	1		ALBERO
4	6 197 502	2		DADO M 10 UNI 5589					
5	6 13 507	2		VITE M 10 x 20 UNI 5739					
6	6 074 008	4		BUSSOLA IN NYLON					
7	6 052 008	4		HALLA					
8	6 01 514	1		ALBERO CARDANICO SX					
	6 05 515	1		ALBERO CARDANICO DX					
9	6 080 538	6		ANELLO D'ARRESTO 2 35 DIN 472					
10	6 065 531	4		CUSCINETTO 6209 2 RS					
11	6 093 514	4		SPINA ELASTICA 12 x 63 DIN 7343					
12	6 234 501	4		INGRESSATORE M B DIRITTO					
13	6 095 538 A	4		SPINOTTO					
14	6 02 014	1		CALOTTA MOBILE SX (STERNO IDRAULICO)					
	6 02 013	1		CALOTTA MOBILE SX (INGHIONE STERZO MECCANICO)					
	6 02 014	1	106	CALOTTA MOBILE SX (UNITRANS STERZO MECCANICO)					
	6 021 008	1		CALOTTA MOBILE DX					
	6 02 018	1		CALOTTA MOBILE DX (UNITRANS)					
	6 02 050	1		CALOTTA MOBILE SX (UNITRANS)					
15	6 048 017 C	2		TERMINALE					
16	6 190 542	16		PERGONIERO					
17	5 191 535	1	12	VITE APPROGGIO CORONA					
18	6 197 513	1		DADO ESAGONALE					
19	6 023 005	1		CALOTTA FISSA SX (TOPONE) - (UNITRANS FINO A MATR. 53-8619)					
	6 026 006	1		CALOTTA FISSA DX (TOPONE) - (UNITRANS FINO A MATR. 53-8619)					
	6 020 007	1		CALOTTA FISSA SX (UNITRANS DA MATR. 53-8620)					
	6 021 008	1		CALOTTA FISSA DX (UNITRANS DA MATR. 53-8620)					
20	6 074 510	2		BRONZINA					
21	6 077 526	2		ANELLO DI TENUTA 40 52 17					
22	Fig. 8								
23	6 051 519	2		CROCIERA					
24	Fig. 8								
25	6 060 548	2		ANELLO D'ARRESTO 2 45-2,5 SD DIN 471					
26	Fig. 27								

tabella modifiche

mod. nr.	Fig. nr.	codice ante-modifica	lig. e matr. nr.	codice post-modifica a norme di ricambio	CS Matr. nr.
166	14	6 021 014	13-5524	6 021 013	13-5525
172	17	5 191 535	13-802	5 191 587	13-8803

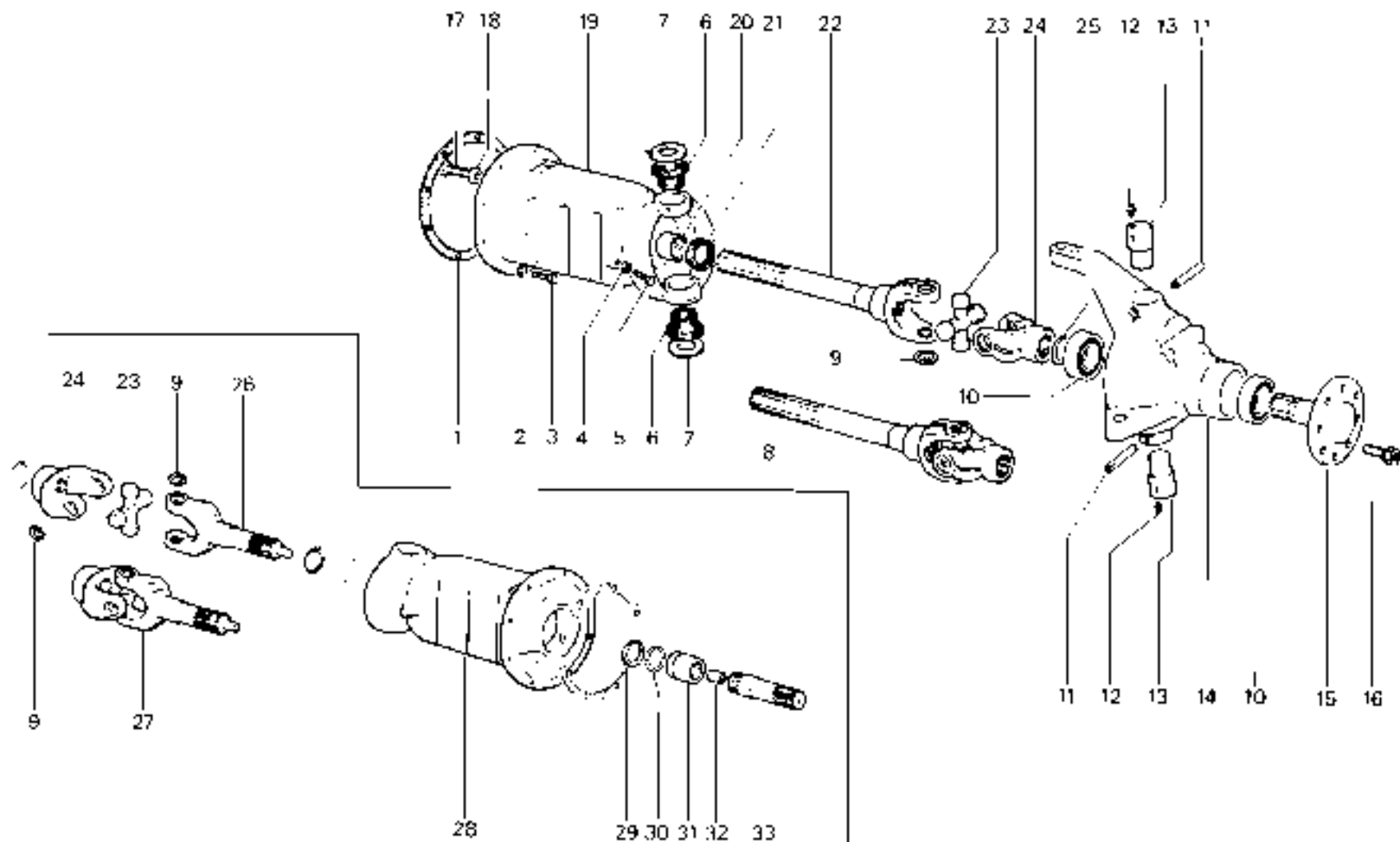

VARIANTE PER DISINNESTO TRAZIONE SU ALBERO CARDANICO DX

FICAMBI Nr. 13
Serie SM

PONTE ANTERIORE
TIGRONE: 4800 N. - 5000 N. - 5200N.-6000N.M.A.F.-
7000N.M.A.F.-7500N.M.A.F.
<https://tractormanuals.com/>

TAV. B 4 - 10

Da matr. nr
13 - 1001

Fino a matr. nr.

PONTE ANTERIORE

fig	nr codice	quant	modif	denominazione e validità	fig	nr codice	quant	modif	denominazione e validità
	6 079 512	2		GUARNIZIONE SX-DX (SP. 0,5)					
	6 079 526	2		GUARNIZIONE SX (SP. 0,4)					
	6 079 525	2		GUARNIZIONE SX (SP. 0,3)					
	6 079 516	2		GUARNIZIONE SX (SP. 0,2)					
2	6 206 502	16		RONDELLA Ø 10 UNI 175 - 52 A					
3	6 191 522	15		VITE M 10 x 30 UNI 5739					
	6 191 534	1		VITE M 10 x 20 UNI 5739					
4	6 197 502	2		DADO M 10 UN. M88					
5	6 191 507	2		VITE M 10 UNI 5739					
6	6 052 008	4		FRULLA					
7	6 074 006	4		ROSCIA IN NYLON					
8	6 080 535	8		ANELLO D'ARRESTO Ø 30 DIN 472					
9	5 051 512	1	29	ALBERO CARDANICO SX					
	5 051 511	1		ALBERO CARDANICO DX					
10	6 066 531	4		OLIOGINETTO 6209 2 RS					
11	6 083 514	4		SPINA ELASTICA Ø 12 x 60 DIN 7343					
12	6 204 501	4		INGRASSATORE M8 DIRITTO					
13	6 035 038 A	4		SPINOTTO					
14	6 048 017 C	2		TERMINALE					
15	6 020 003	1		CALOTTA FISSA SX					
	6 020 004	1		CALOTTA FISSA DX					
16	6 074 510	2		BRONZINA					
17	6 077 526	2		ANELLO D'TENUTA 40 - 52 - 7					
18	6 051 517	1	29	ALBERO SX					
	6 051 511	1	288	ALBERO DX					
19	6 051 518	2		CROCIERA					
20	6 051 516	2	288	TERMINALE GIUNTO					
21	6 090 548	2		ANELLO D'ARRESTO Ø 45 x 2,5 SD DIN 471					
22	6 021 013	1		CALOTTA MOBILE SX					
	6 021 009	1		CALOTTA MOBILE DX					
	6 021 015	1		CALOTTA MOBILE SX (2800 - 4000 PC)					
	6 021 016	1		CALOTTA MOBILE DX (2800 - 4000 PC)					
23	6 190 512	8		PRIGIONIERO					

tabella modifiche

matr	fig nr	codice antecedente	fino a matr nr	codice postmodificca e nome di ricambio	da matr nr
29	9	5 051 512		FORNIRE CON 6 042 003 + 6 020 548 FINO A MATR 13-1606	53-5525
288		Fig 18-20		FORNIRE ALBERO COMPLETO FIG. 9	13-1803

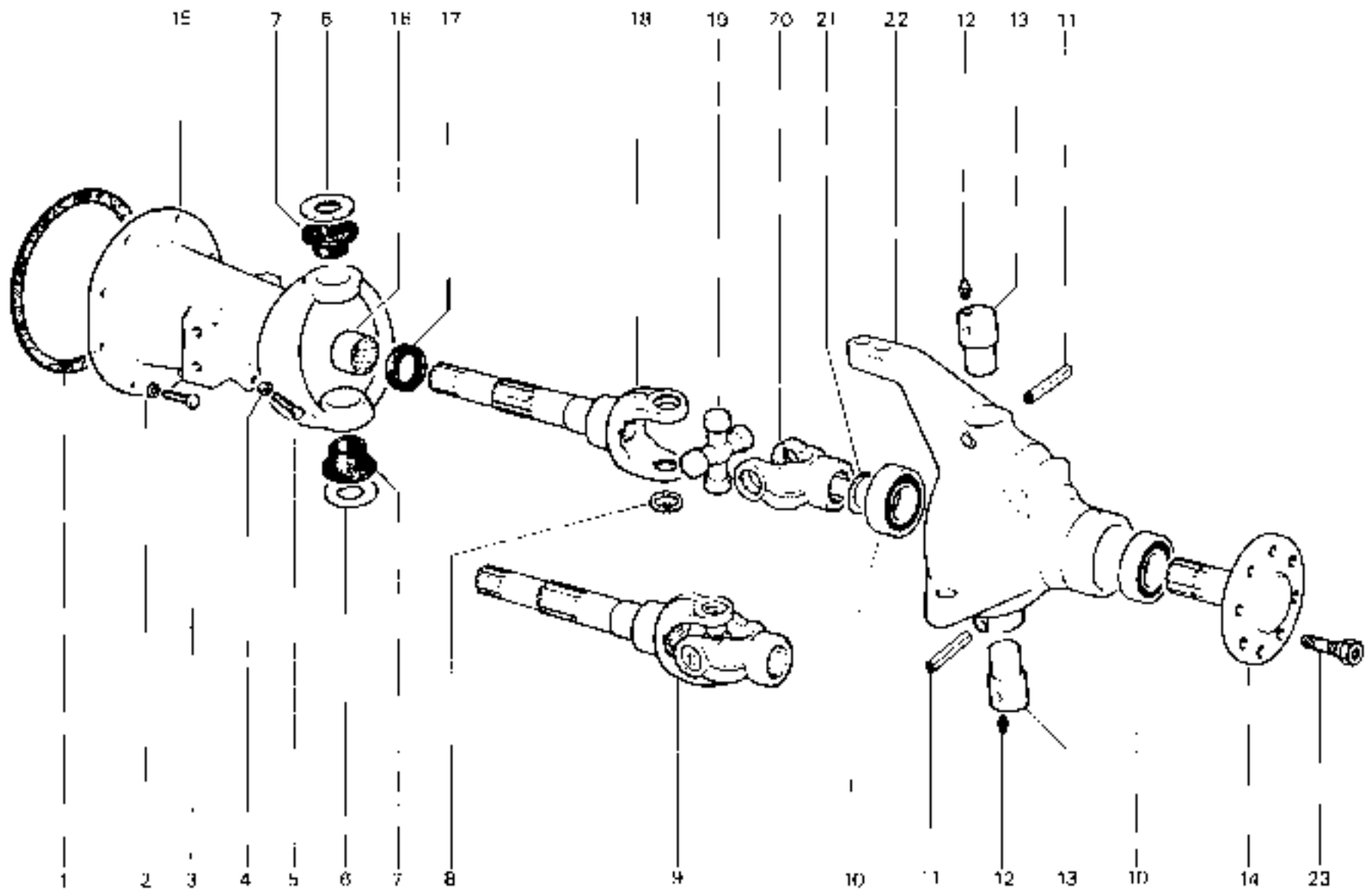

RICAMBI Nr. 13
Serie SM

PONTE ANTERIORE
 TIGRONE 3400 - 3600 - 4000 - 4200 - 4400 - 4500 - 4800 -
 5000 - 6000 V. - 7000 V.
 TIGRONE RHEIN - TIGRE - TIGRONE 4000 P.C.

TAV. B 4 - 20

Da matr. nr
13 - 1001

Fino a matr. nr.

<https://tractormanualz.com/>

PONTE ANTERIORE

fig.	nr. codice	suavit.	modif.	denominazione e validità	fig.	nr. codice	quant.	modif.
	6 079 512	2		GUARNIZIONE SX E DX (SP. 0,5)				
	6 079 525	21		GUARNIZIONE SX (SP. 0,4)				
	6 079 525	21		GUARNIZIONE SX (SP. 0,5)				
	6 079 516	21		GUARNIZIONE SX (SP. 0,2)				
2	6 052 010	2		DISTANZALE				
3	6 052 014	2		DISTANZIALE SPALLAMENTO				
4	6 080 552	2		ANELLO D'ARRESTO (344 x 2,5) SIC. DIN 471				
5	6 191 534	1		VITE M 10 x 25 UN. 5739				
	6 191 522	16		VITE M 10 x 30 UN. 5739				
6	6 206 507	16		RONDELLA (10 UN) 1751 - 52 A				
7	6 018 021	1		SUPPORTO SX (6000 - 4800 N - 7000 UNICAR)				
	6 018 015	1		SUPPORTO SX (3400 - 3600 - 4000 - 4200 - 4400 - 4600)				
	6 018 018	1		SUPPORTO DX				
8	6 197 513	1		DADO (6500 - 4800 N - 7000 UNICAR)				
9	6 191 535	1	12	VITE (6000 - 4800 N - 7000 UNICAR)				
10	6 065 524	2		CUSCINETTO 6010				
11	6 080 529	2		ANELLO D'ARRESTO (1,60) DIN 472				
12	6 077 515	2		ANELLO (DI TIRATA FRONTO)				
13	6 138 061	2		PROTEZIONE (DA MATR. 13-4561)				
14	6 080 562	2		ANELLO D'ARRESTO (DA MATR. 13-4561)				
15	6 190 512	16		FRIZIONIERO				
16	6 048 018 A	1		SEMIASSE SX (6000 - 4800 N - 7000 UNICAR)				
	6 048 022 A	1		SEMIASSE SX (3400 - 3600 - 4000 - 4200 - 4400 - 4600)				
	6 048 019 A	1		SEMIASSE DX (6000 - 4800 N - 7000 UNICAR)				
	6 048 016 A	1	21	SEMIASSE DX (3400 - 3600 - 4000 - 4200 - 4400 - 4600)				

denominazione e validità

tabella modifiche

modif. nr.	fig. nr.	codice ante-modifica	imp. a matr. nr.	codice post-modifica e norme di scambio	da mat. nr.
12	9	6 191 535	IJ 1604	6 191 567	13-1005
21	16	6 048 016 A	FORNIRE	ACCOPPIATO CON U 052 014 E 6 080 552 FINO A MATR. 13-1054	

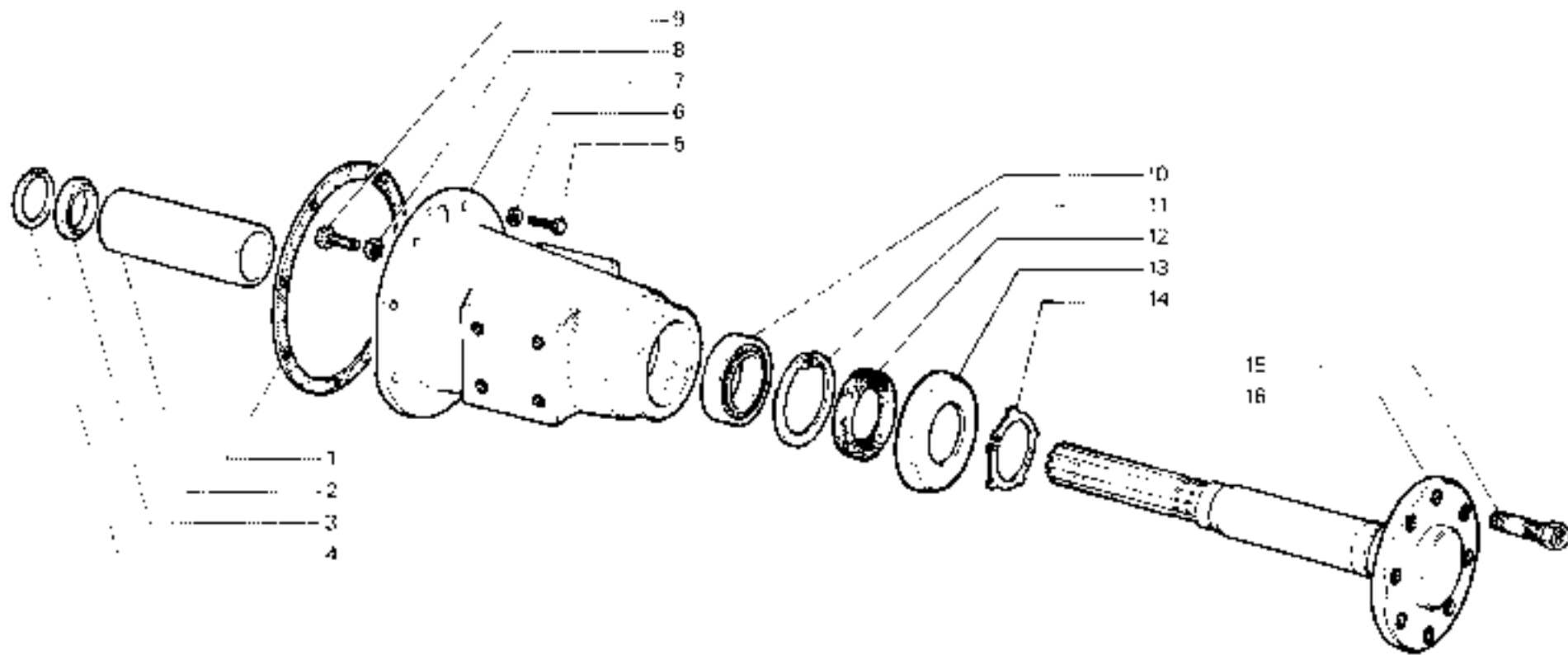

RICAMBI Nr. 13
Serie SM

PONTE ANTERIORE
SUPER TIGRE UNICAR
<https://tractormanualz.com/>

TAV. B 4 - 30

Da matr. nr.
13 - 1001

Fino a matr. nr.

fig.	nr. codice	quant.	modif.	denominazione e validità	fig.	nr. codice	quant.	modif.	denominazione e validità
1	6 080 535	8		ANELLO D'ARRESTO Ø 30 DIN 472					
2	6 204 501	4		INGHASSATURA M B DIRITTO					
3	6 095 038 A	4		SPINOTTO					
4	6 083 514	4		SPINA ELASTICA Ø 12 x 60 DIN 7343					
5	5 051 522	1		ALBERO CARDANICO DX					
	5 051 512	1		ALBERO CARDANICO SX					
6	6 074 006	4		BUSBOLA IN NYLON					
7	6 052 008	4		RALLA					
8	6 191 522	15		VITE M 10 x 30 LHM 5738					
	6 191 534	1		VITE M 10 x 25 LHM 5739					
9	6 206 502	16		FONDELLA V 10 UNI 1751 - 52 A					
10	6 080 570	1		ANELLO D'ARRESTO Ø 38 DIN 471					
11	6 080 549	1		ANELLO ELASTICO RH 40 DIN 7993					
12	6 043 006	1		INNESTO TRAZIONE					
13	6 074 502	1		BRONZINA					
14	5 048 001	1		ALBERO COMPLETO					
15	6 079 512	2		GUARNIZIONE DX E SX (SP 0,5)					
	6 079 526	2		GUARNIZIONE SX (SP 0,4)					
	6 079 525	2		GUARNIZIONE SX (SP 0,3)					
	6 079 516	2		GUARNIZIONE SX (SP 0,2)					
16	6 020 003	1		CALOTTA FISSA DX					
	6 020 004	1		CALOTTA FISSA SX					
17	6 051 522	1	26B	ALBERO DX					
	6 051 512	1		ALBERO SX					
18	6 077 526	2		ANELLO DI TENUTA 40627					
19	6 074 510	2		BRONZINA					
20	6 051 516	2		CROCIERA					
21	6 051 516	2	26B	TERMINALE GIUNTO					
22	6 080 548	2		ANELLO D'ARRESTO Ø 45 - 2 SD DIN 471					
23	6 065 531	4		CUSCINETTO 6209 2 RS					
24	6 021 018	1		CALOTTA MOBILE DX					
	6 021 015	1		CALOTTA MOBILE SX					
25	6 048 017 C	2		TERMINALE					

tabella modifiche

modif. nr.	fig. nr.	codice ante/modifica	fino a matr. nr.	codice post/modifica e norme di ricambio	da matr. nr.
26B		Fig. 17.2'		FORNIRE ALBERO COMPLETO FIG. 5	

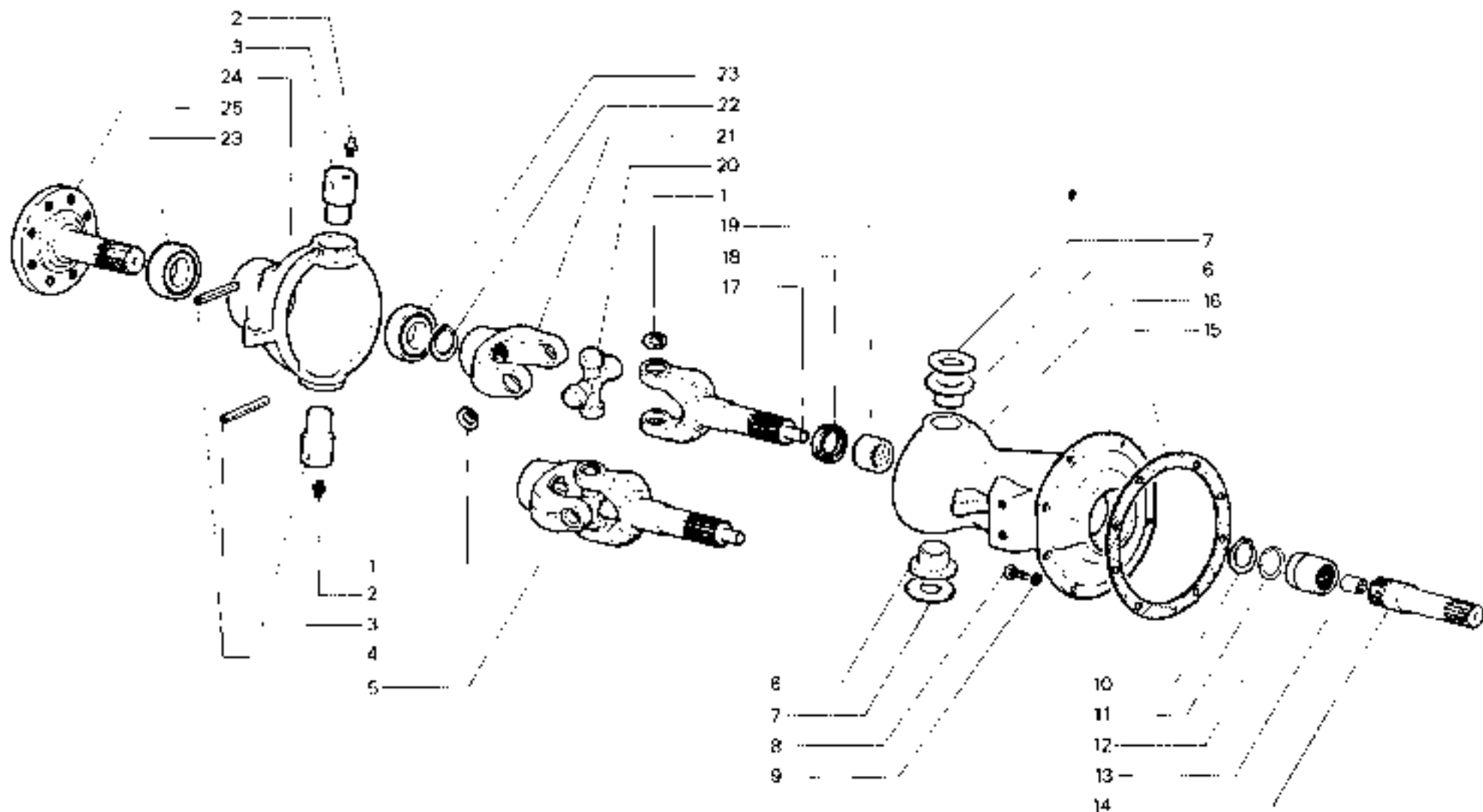

RICAMBI Nr. 13
2ª Serie SM

PONTE ANTERIORE
TIGRECAR 2800
<https://tractormanualz.com/>

TAV. B4 - 40

Da matr. nr.
13 - 5594

Fino a matr. nr.

fig.	denominazione e validità	quant.	modif.	fig.	mi. codice	quant.	modif.	denominazione e validità
1	ANELLO DI TENUTA BA 40-85-10	2						
2	ANELLO D'ARRESTO / 80 DIN 472	2						
3	CUSCINETTO 6208	4						
4	PIGNONE DX Z 11 (ANTERIORE SX TROPICAL)	1	29					
	PIGNONE SX Z 11 (ANTERIORE DX TROPICAL)	1						
5	VITE M 10 x 30 UNI 5730	6						
	VITE M 10 x 25 UNI 5737 (SUPPORTO SX) (ANT. DX TROPICAL)	1						
	VITE M 10 x 25 UNI 5739 (SUPPORTO DX) (ANT. SX TROPICAL)	1						
6	RONDELLA GROWER / 10	16						
7	GUARNIZIONE DX (SP 0,2) (ANTERIORE SX TROPICAL)	2						
	GUARNIZIONE DX (SP 0,3) (ANTERIORE SX TROPICAL)	2						
	GUARNIZIONE DX (SP 0,4) (ANTERIORE SX TROPICAL)	2						
	GUARNIZIONE DX E SX (SP 0,5)	2						
8	PRIGIONIERO	15						
9	TERMINALE	2						
10	ANELLO DI TENUTA / 2 100/10	2						
11	ANELLO D'ARRESTO / 100 DIN 472	2						
12	CUSCINETTO 6211	2						
13	DISTANZIALE	2						
14	ANELLO D'ARRESTO / 55 - 2 5 SD DIN 471	2						
15	DISTANZIALE	2						
16	INGRANAGGIO Z 32	2						
17	CUSCINETTO 6309	2						
18	SUPPORTO POST. DX E ANT. SX	1						
	SUPPORTO POST. DX (RUOTE 8,25 x 16")	1						
	SUPPORTO POST. SX E ANT. DX	1						
	SUPPORTO POST. SX (RUOTE 8,25 x 16")	1						
	SUPPORTO POST. DX E ANT. SX	1						
	SUPPORTO POST. DX (RUOTE 8,25 x 16")	1						
	SUPPORTO POST. SX E ANT. DX	1						
	SUPPORTO POST. SX (RUOTE 8,25 x 16")	1						
19	GUARNIZIONE	2						
20	COPERCHIO	2						
21	RONDELLA GROWER / 6	12						
22	VITE M 6 x 16 UNI 5729	12						
23	DADO M 10 UNI 5567	8						
24	PRIGIONIERO	8						

* con il numero di serie 100000 SUPERIOR, TRONCA. 1990.
 * con il numero di serie 100000 SUPERIOR, TRONCA. 1990.
 * con il numero di serie 100000 SUPERIOR, TRONCA. 1990.

tabella modifiche

modif. nr.	fig. nr.	con la denominazione	da matr. nr.	con la denominazione e norma di rimborsamento	da matr. nr.
29	4	6 048 014	FOPNIF- CON E 343-005 + 6 080 549	FINO A MATR. 13-3241	

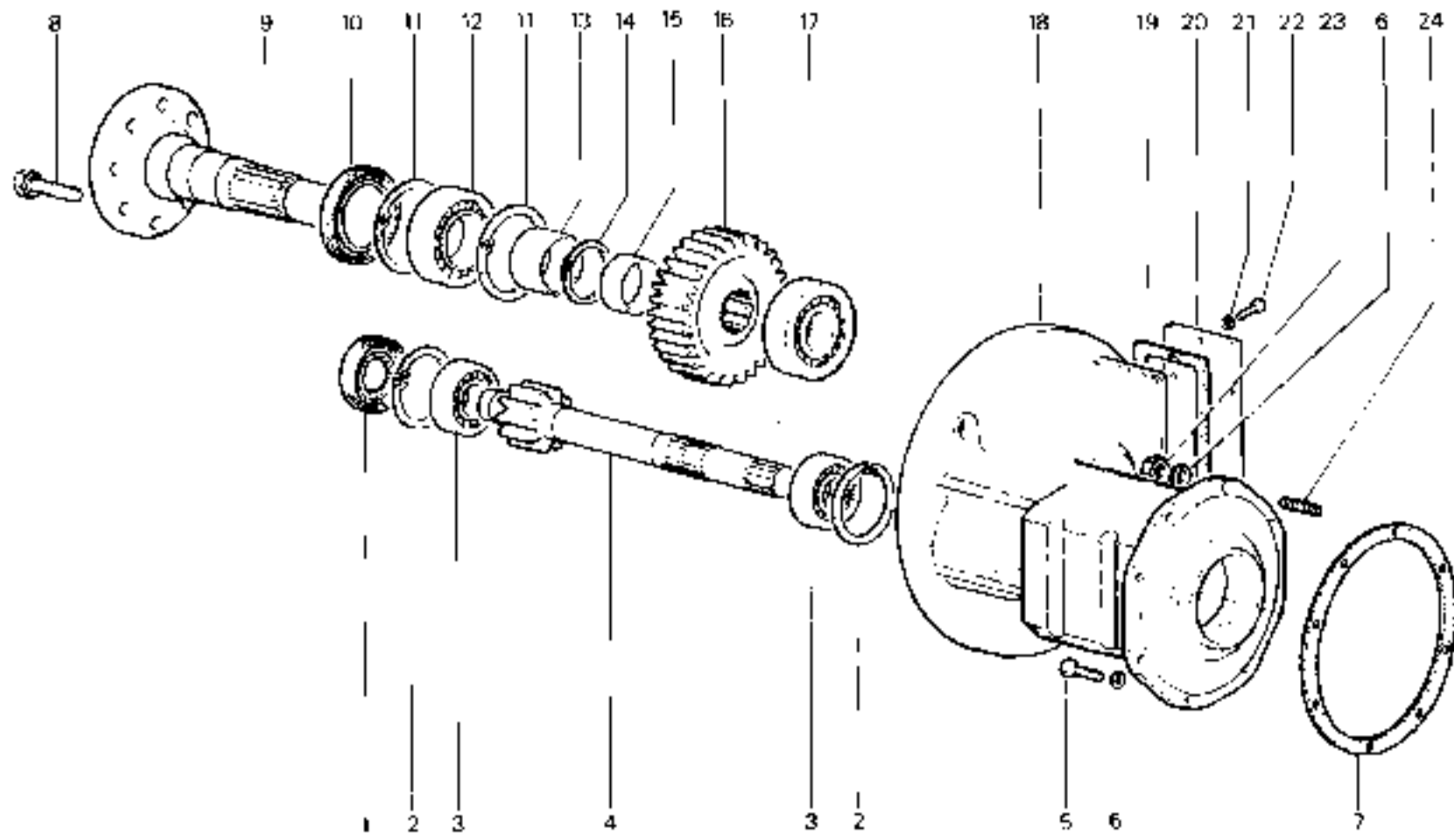

RICAMBI Nr. 13
Serie SM

PONTE CON RIDUTTORI
 TIGRONE/SUPERTIGRE: 4800 N. - 5000 N. - 5200 N. - 6000 - 7000 - 7500
 TROPICAL - UNICAR - UNITRANS - MAKI 546

TAV. B 5 - 10

Da matr. nr. 13 - 1001	Fino a matr. nr.
---------------------------	------------------

<https://tractormanualz.com/>

PONTE POSTERIORE

fig.	nr. codice	quant.	modif.	denominazione e validità	lit.	nr. codice	quant.	modif.	denominazione e validità
1	6 093 543	9		PRIGIONIERO					
2	6 048 017 A	1		SEMIASSE DX					
	6 048 016 A	1	21	SEMIASSE SX					
3	6 077 515	2		ANELLO DI TENUTA 58 80 10					
4	6 080 529	2		ANELLO D'ARRESTO 2 80 DIN 472					
5	6 065 524	2		CUSCINETTO 6010					
6	6 018 012	1		SUPPORTO DX					
	6 018 013	1		SUPPORTO SX					
7	6 191 534	1		VITE M 10 x 25 UNI 5739 (SUPPORTO DX)					
	6 191 522	14		VITE M 10 x 30 UNI 5739					
	6 191 505	1		VITE M 10 x 35 UNI 5739 (SUPPORTO SX)					
8	6 206 502	16		RONDELLA 2 10 DIN 1751 - 52 A					
9	6 079 512	2		GUARNIZIONE DX E SX (SP 0,5)					
	6 079 526	ar.		GUARNIZIONE DX (SP 0,4)					
	6 079 525	ar.		GUARNIZIONE DX (SP 0,3)					
	6 079 516	ar.		GUARNIZIONE DX (SP 0,2)					
10	6 052 010	2		D STANZIALE					
11	6 052 014	2		O STANZIALE SPALLAMENTO					
12	6 080 552	2		ANELLO D'ARRESTO 2 44 - 2,5 S3 DIN 471					

tabella modifiche

modif. nr.	fig. nr.	codice antemodifica	linea a matr. nr.	codice postimodifica e norme di ricambio	da matr. nr.
21	2	6 048 016 A		FORNIRE ACCOPPIATO CON 6 052 014 E 6 080 552 FINO A MATR.	13-1854

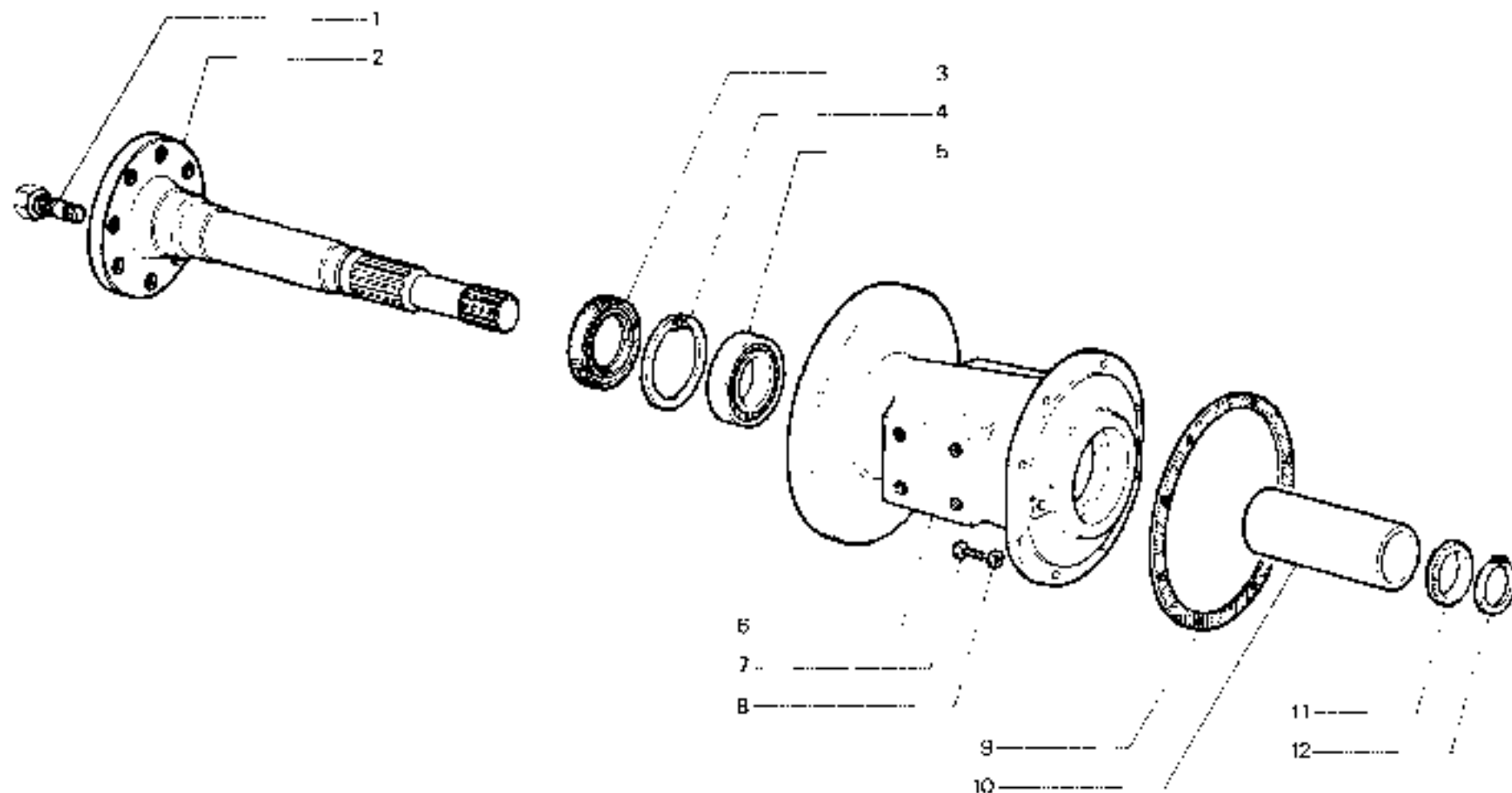

RICAMBI Nr. 13
Serie SM

PONTE POSTERIORE
 TIGRONE/SUPERTIGRE: 3400 - 3600 - 4000 - 4200 -
 4400 - 4500 - 4800 - 5000 - 5200
 TIGRE 2800 <https://tracormannualz.com/>

TAV. B 5-20

Da matr. nr.
13 - 1001

Fino a matr. nr.

PONTE POSTERIORE

fig.	nr. codice	quant.	modif.	denominazione e validità	fig.	nr. codice	quant.	modif.	denominazione e validità
1	6 190 543	8		PRIGIONIERO					
2	6 048 027	1		SEMASSE DX					
	6 048 028	1		SEMASSE SX					
3	6 077 545	2		ANELLO DI TENUTA 55910					
4	6 080 525	2		ANELLO D'ARRESTO Ø 90 CIN 472					
5	6 055 521	2		CUSCINETTO 6210					
6	6 080 526	2		ANELLO D'ARRESTO Ø 50 CIN 471					
7	6 018 024	1		SUPPORTO DX					
	6 018 025	1		SUPPORTO SX					
8	6 191 522	14		VITE M 10 x 30 UNI 5739					
	6 191 534	1		VITE M 10 x 25 UNI 5739 (SUPPORTO DX)					
	6 191 505	1		VITE M 10 x 35 UNI 5739 (SUPPORTO SX)					
9	6 208 502	16		RONDELLA ELASTICA 2-10 UNI 1751-12 A					
10	6 078 517	2		GUARNIZIONE DX E SX (SP. 0.5)					
	6 078 520	a		GUARNIZIONE DX (SP. 0.4)					
	6 078 525	b		GUARNIZIONE DX (SP. 0.3)					
	6 078 516	a		GUARNIZIONE DX (SP. 0.2)					

tabella modifiche

modif. nr.	fig. nr.	codice antemodifica	fig. & matr. nr.	codice postmodifica e numero di ricambio	da matr. nr.

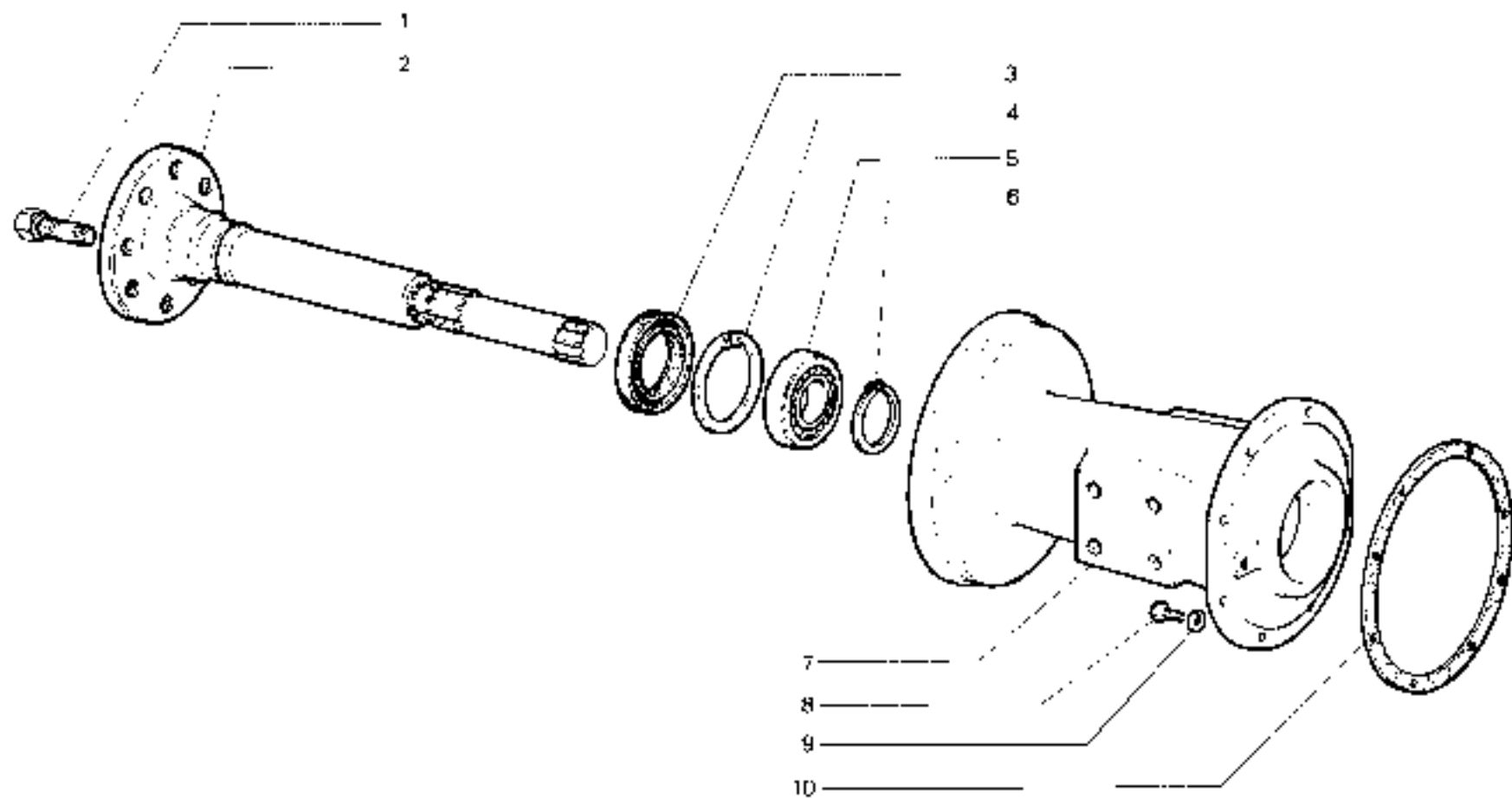

RICAMBI Nr. 13
 2ª Serie SM

PONTE POSTERIORE
 TIGRECAR 2800
<https://tractormanualz.com/>

TAV. B 5 - 30

Da matr. nr.
13 - 5594

Fino a matr. nr.

DIFFERENZIALE ANTERIORE

lig.	nr. codice	quant.	modif.	denominazione e validità
DIFFERENZIALE TIGRONE/SUPERTIGRE 5000 N - 6000 N M A F - UNICAP - UNITRANS				
(DA MATR. 13-1001 FINO A MATR. 53-2118)				
1	6 065 520	2		CUSCINETTO 6211
2	6 023 004	1	33	SCATOLA
3	6 044 005	2		PERNO
4	6 044 006	1		PERNO
5	6 083 513	2		SPINA ELASTICA 13 x 10 x 30 DIN 7343
6	6 047 504	2		RALLA
7	6 041 014	2	33	PLANETARIO
8	6 047 506	4		RALLA
9	6 041 021	4	33	SATELLITE
10	6 015 003	1		SUPPORTO
11	6 083 506	3		SPINA ELASTICA 17,6 x 30 UNI 6873
12	6 024 006	1	33	COPERCHIO
13	6 046 001	5		ROSETTA DI SICUREZZA
14	6 191 530	10		VITE
15	6 043 005	1		MANICOTTO BLOCCAGGIO
16	6 090 549	1		ANELLO ELASTICO RB 40 DIN 7983

lig.	nr. codice	quant.	modif.	denominazione e validità
DIFFERENZIALE TIGRONE/SUPERTIGRE 4800 N - 5000 N - 6000 N M A F - 7500 N M A F				
UNICAP - UNITRANS				
(DA MATR. 53-2117)				
1	6 065 520	2		CUSCINETTO 6211
2	6 023 007	1		SCATOLA
3	6 044 005	2		PERNO
4	6 044 006	1		PERNO
5	6 083 513	2		SPINA ELASTICA 13 x 10 x 30 DIN 7343
6	6 047 507	2		RALLA
7	6 041 023 A	2	225	PLANETARIO
8	6 047 506	4		RALLA
9	6 041 027	4	225	SATELLITE
10	6 015 003	1		SUPPORTO
11	6 083 506	3		SPINA ELASTICA 17,6 x 30 UNI 6873
12	6 024 006	1		COPERCHIO
13	6 046 001	5		ROSETTA DI SICUREZZA
14	6 191 530	10		VITE
15	6 043 005	1		MANICOTTO BLOCCAGGIO
16	6 090 549	1		ANELLO ELASTICO RB 40 DIN 7983
	6 005 006	1		SCATOLA DIFFERENZIALE COMPLETA

ALTERNATIVE GRUPPO SATELLITI E PLANETARI 40-5001

tabella modifiche

modif. nr.	lig. nr.	codice ante-modifica	fino a matr. nr.	codice post-modifica e norme di cambio	da matr. nr.
33	2	6 023 004	53-2116	FORNIRE DIFFERENZIALE COMPLETO 1 005 006	
33	7	6 041 014	53-2116	FORNIRE DIFFERENZIALE COMPLETO 1 005 006	
33	9	6 041 021	53-2116	FORNIRE DIFFERENZIALE COMPLETO 1 005 006	
33	12	6 024 005	53-2116	FORNIRE DIFFERENZIALE COMPLETO 1 005 006	
225	7	6 041 023 A	13-10046	FORNIRE GRUPPO SATELLITI E PLANETARI 4 005 005	
225	9	6 041 027	13-10046	FORNIRE GRUPPO SATELLITI E PLANETARI 4 005 005	

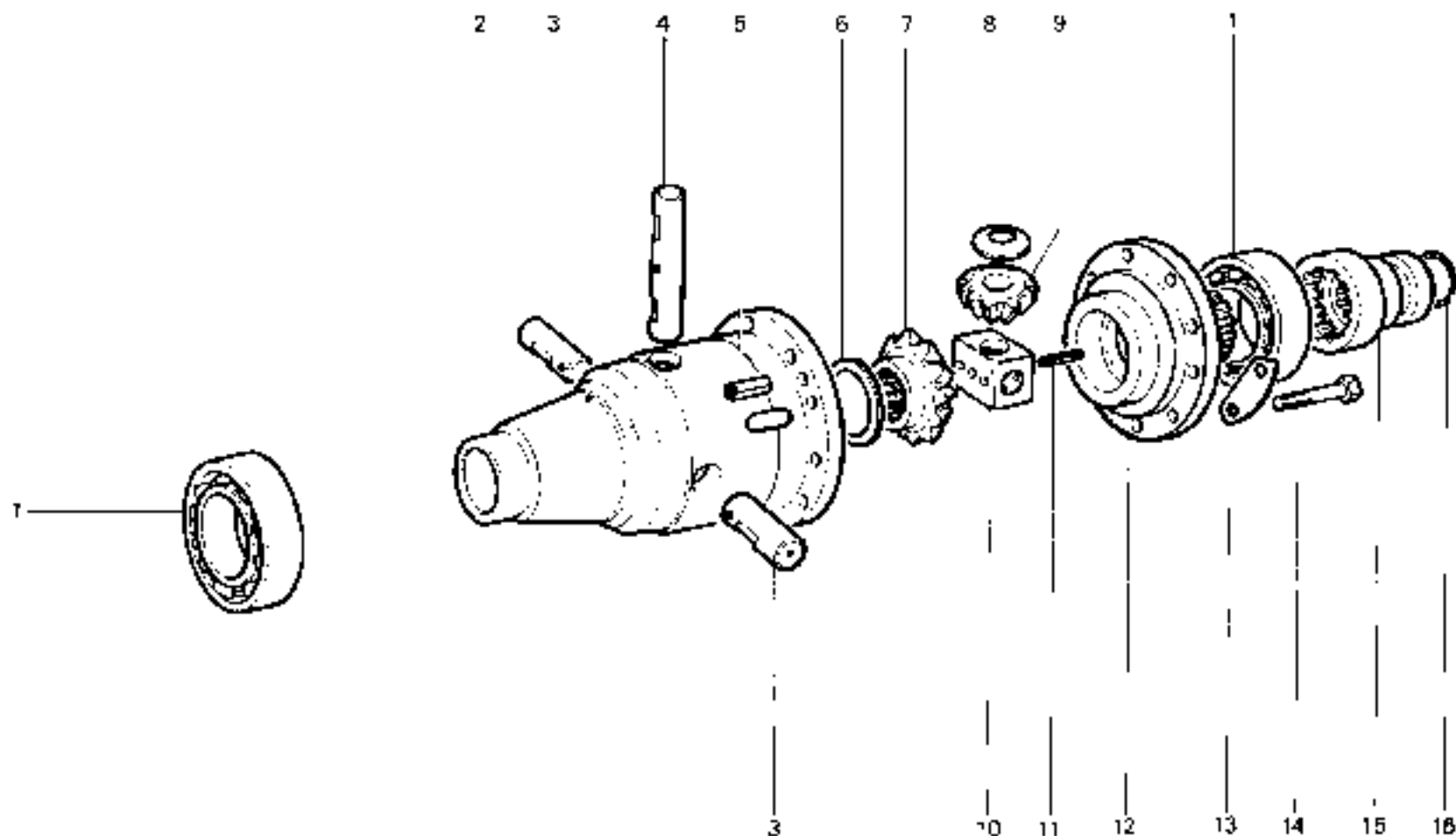

RICAMBI Nr. 13
Serie SM

DIFFERENZIALE ANTERIORE
 TIGRONE/SUPERTIGRE 4800 N. - 5000 N. - 5200 N. - 6000 N.M.A.F. -
 7000 N.M.A.F. - 7500 N.M.A.F.
<https://tractormanualz.com/>
 UNICAR UNTRANS

TAV. B 6 - 10

Da matr. nr.
13 - 1001

Fino a matr. nr.

lig	tr codice	quant	modif.	denominazione e valuta
1	6 005 520	2		DISCINETTO 621
2	6 023 005 A	1		SCATOLA
3	6 044 008	2		PERNO
4	6 044 007	1		PERNO
5	6 003 513	2		SPINA ELASTICA L 10 x 50 DIN 7843
6	6 047 505	2		BALLA
7	6 041 020	2	287	PLANETARI D
8	6 047 004	4		BALLA
9	6 041 310	4	287	SATELLITE
10	6 045 004 A	-		SUPPORTO
11	6 003 510	3		SPINA ELASTICA L 5 x 24 UNI 6672
12	6 024 003 A	1		COPERCHIO
13	6 046 301	5		ROSETTA DI SICUREZZA
14	6 191 530	10		VITE
15	6 043 004	1		MANICOTTO BLOCCAGGIO
15	6 080 543	1		ANELLO ELASTICO R6 40 DIN 7993
	7 005 504	1		SCATOLA DIFFERENZIALE COMPLETA

lig	tr codice	quant	modif

denominazione e valuta

tabella modifiche

modif. n°	lig. tr	codice ante/modifica	fini a matr. n°	codice posiz. originale e nome di cambio	da matr. nr
287	7	6 044 008	13-13 430	FORNIRE GRUPPO SATELLITI E PLANETARI 6 005 002	
287	9	6 041 013	13-13 430	FORNIRE GRUPPO SATELLITI E PLANETARI 6 005 002	

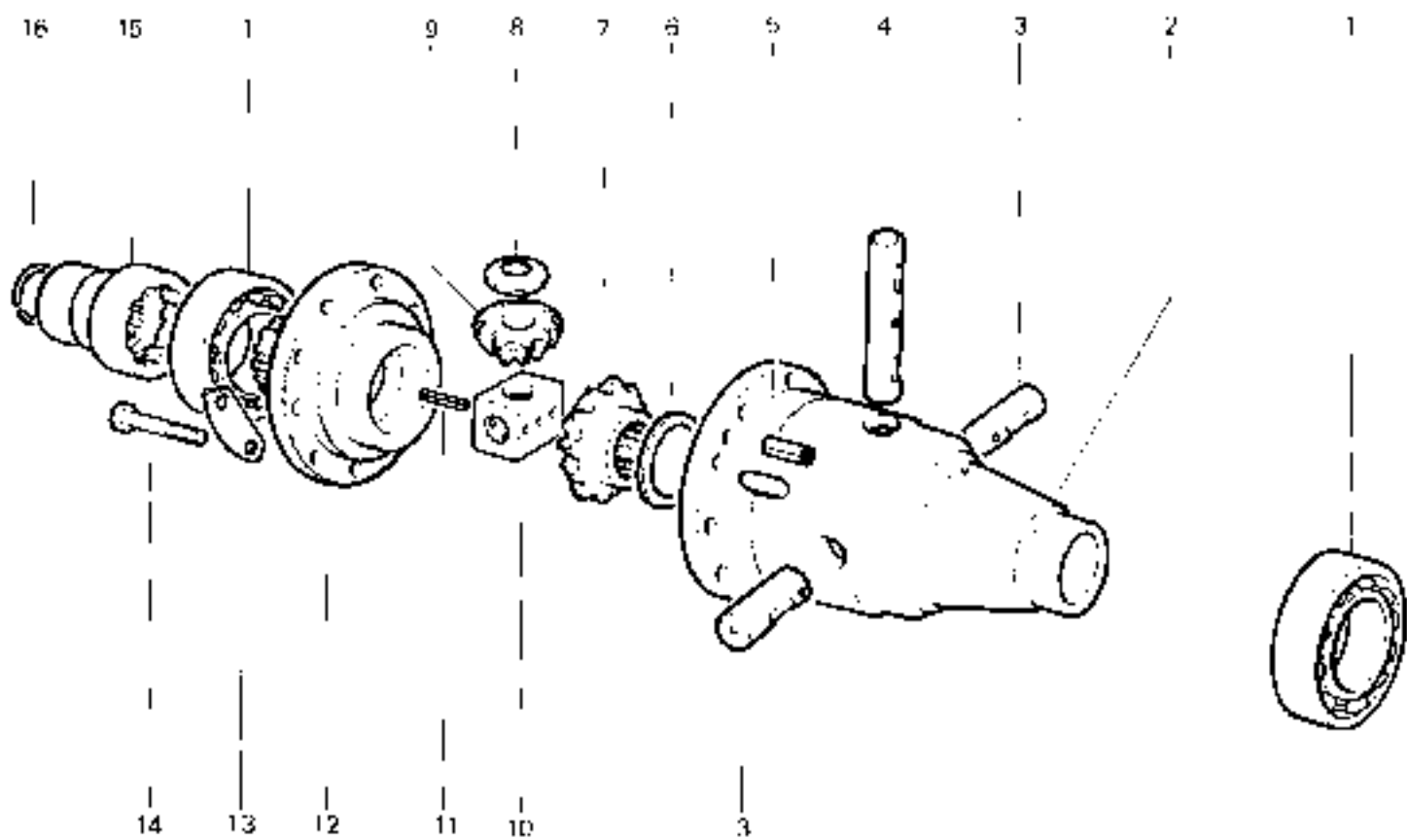

RICAMBI Nr. 13
Serie SM

DIFFERENZIALE POSTERIORE

DIFFERENZIALE ANTERIORE: TIGRONE/SUPERTIGRE 3400 -
3600 - 4000 - 4200 - 4400 - 4500 - 4800 - 5000 - 5200 - 6000 Rhein V. -
7000 V. - 7500 V. - TROPICAL - TIGRE - TIGRECAR

TAV. B 6 - 20

Da matr. nr
13 - 1001

Fino a matr. nr.

RUOTE ANTERIORI

fig.	nr. codice	quant.	modif.	denominazione e validità	lq.	nr. codice	quant.	modif.	denominazione e validità
1	6 197 510	8		DADO M 14x1,5 UNI 5587 (8,25x16 - 7,50x16 - 7,50x16 - 7,00x18)	10	6 188 500	2		CAMERA D'ARIA (5,00 x 15)
	6 197 511	8		DADO M 16 x 1,5 UNI 5587 (9,5 x 20 - 12,5 x 20)		6 188 515	2		CAMERA D'ARIA (4,00 x 15)
2	6 206 510	8		RONDELLA Ø 14 UNI 1751 52 A (8,25x16 - 7,50x16 - 7,00x18 - 7,50x18)	11	6 187 514	2		PNEUMATICO (5,00 x 15)
	6 206 512	8		RONDELLA Ø 16 UNI 1751 52 A (9,5 x 20 - 12,5 x 20)		6 187 516	2		PNEUMATICO (4,00 x 15)
3	6 186 509	2	223	FLANGIA (8,25x16 - 7,50x16 - 6,50x16 - 7,00x18 - 7,50x18)	12	5 185 526	2		CERCHIO (8,00 x 15 - 4,00 x 15)
	6 186 514	2		FLANGIA (7,50x16 - IIGRONE 4600 V - 4000 P.C. - 5200 V)	13	5 185 533	2		CERCHIO (10,0/75 x 15 - 11,5/80 x 15)
	6 186 503	2		FLANGIA (9,5 x 20 - 12,5 x 20)		5 185 535	2		CERCHIO (8,0/75 x 15)
4	6 187 021	8		DISTANZIALE (6,50 x 16 TIGRE 2800 V)	14	6 190 550	16		FRIGIONIERO (a r)
5	6 191 529	16		VITE FISSATA (525 - 546 - 3600 RNDIN - 8000 RHE-N)	15	6 182 019	2		DISTANZIALE (a r)
6	5 185 523	2	208	CERCHIO (6,50 x 16 - 7,50 x 16)	16	6 197 541	8		DADO M 16 x 2 UNI 5567 (2)
	5 185 524	2		CERCHIO (8,25 x 16)		6 197 531	8		DADO M 16 x 1,5 UNI 5587 (2)
	5 185 525	2	223	CERCHIO (7,50 x 16)	17	6 206 512	8		RONDELLA Ø 16 UNI 1751 52 A
	5 185 517	2		CERCHIO (9,5 x 20)	18	6 197 516	16		DADO RUOTE M 16 x 2 (9,5 x 20 - 12,5 x 20)
	5 185 530	2		CERCHIO (12,5 x 20)		5 197 031	16		DADO RUOTE M 16 x 1,5 (9,5 x 20 - 12,5 x 20)
	5 185 529	2		CERCHIO (17,00 x 18)	19	6 182 022	2		DISTANZIALE (SUPER TIGRE 4000 V/4800 V - 1000 V)
	6 191 565	8		VTE M 14 x 1,5 x 50 UNI 5728 (6,50 x 16 TIGRE 2800 V)					
	6 191 542	8		VTE M 14 x 1,5 x 35 UNI 5710 (8,25 x 16 - 7,50 x 16 - 7,50 x 18)					
6 191 563	8		VITE M 15 x 1,5 x 40 UNI 5740 (9,5 x 20 - 12,5 x 20)						
8	6 187 526	2		PNEUMATICO (6,50 x 16)	*				
	6 187 522	2		PNEUMATICO (10,0/75 x 15)	*				
	6 187 527	2		PNEUMATICO (8,0/75 x 15)	*				
	6 187 024	2		PNEUMATICO (11,5/80 x 15)	*				
	6 187 511	2		PNEUMATICO (7,50 x 16)	*				
	6 187 528	2		PNEUMATICO (7,50 x 16 "GIARDINO")	*				
	6 197 510	2		PNEUMATICO (8,25 x 16)	*				
	6 187 512	2		PNEUMATICO (7,00 x 16)	*				
	6 187 509	2		PNEUMATICO (7,50 x 16)	*				
	6 187 507	2		PNEUMATICO (9,5 x 20)	*				
9	6 187 519	2		PNEUMATICO (12,5 x 20)	*				
	6 188 522	2		CAMERA D'ARIA (6,50 x 16)					
	6 188 521	2		CAMERA D'ARIA (10,0/75 x 15)					
	6 188 524	2		CAMERA D'ARIA (8,0/75 x 15)					
	6 188 522	2		CAMERA D'ARIA (11,5/80 x 15)					
	6 188 511	2		CAMERA D'ARIA (7,50 x 16)					
	6 188 510	2		CAMERA D'ARIA (8,25 x 16)					
	6 188 512	2		CAMERA D'ARIA (7,00 x 16)					
	6 188 509	2		CAMERA D'ARIA (7,50 x 16)					
	6 188 507	2		CAMERA D'ARIA (9,5 x 20)					
6 188 513	2		CAMERA D'ARIA (12,5 x 20)						

(1) 8,25 x 16 - 7,50 x 16 - 6,50 x 16 - 7,50 x 16 - 7,00 x 18
 (2) 8,25 x 16 - 7,50 x 16 - 6,50 x 16 - 7,50 x 16 - 10,0/75 x 15 - 8,0/75 x 15 - 11,5/80 x 15
 * SPECIFICARE MARCA E INDICE PR.

tabella modifiche

modif. nr.	fig. nr.	codice antecedente	fino a matr. nr.	codice postmodifica e nome di cambio	da matr. nr.
223	6	5 185 525	13-9660	5 185 011 (SOLO PER 7,50 x 16)	13-9660
223	5	6 185 509	13-9660	6 188 003 (SOLO PER 7,50 x 16)	13-9660
208	6	5 185 523	53-8873	5 188 010 PUNT. 5 185 309 ANT. (SOLO UNICAR - UN*TRANS)	53-8874

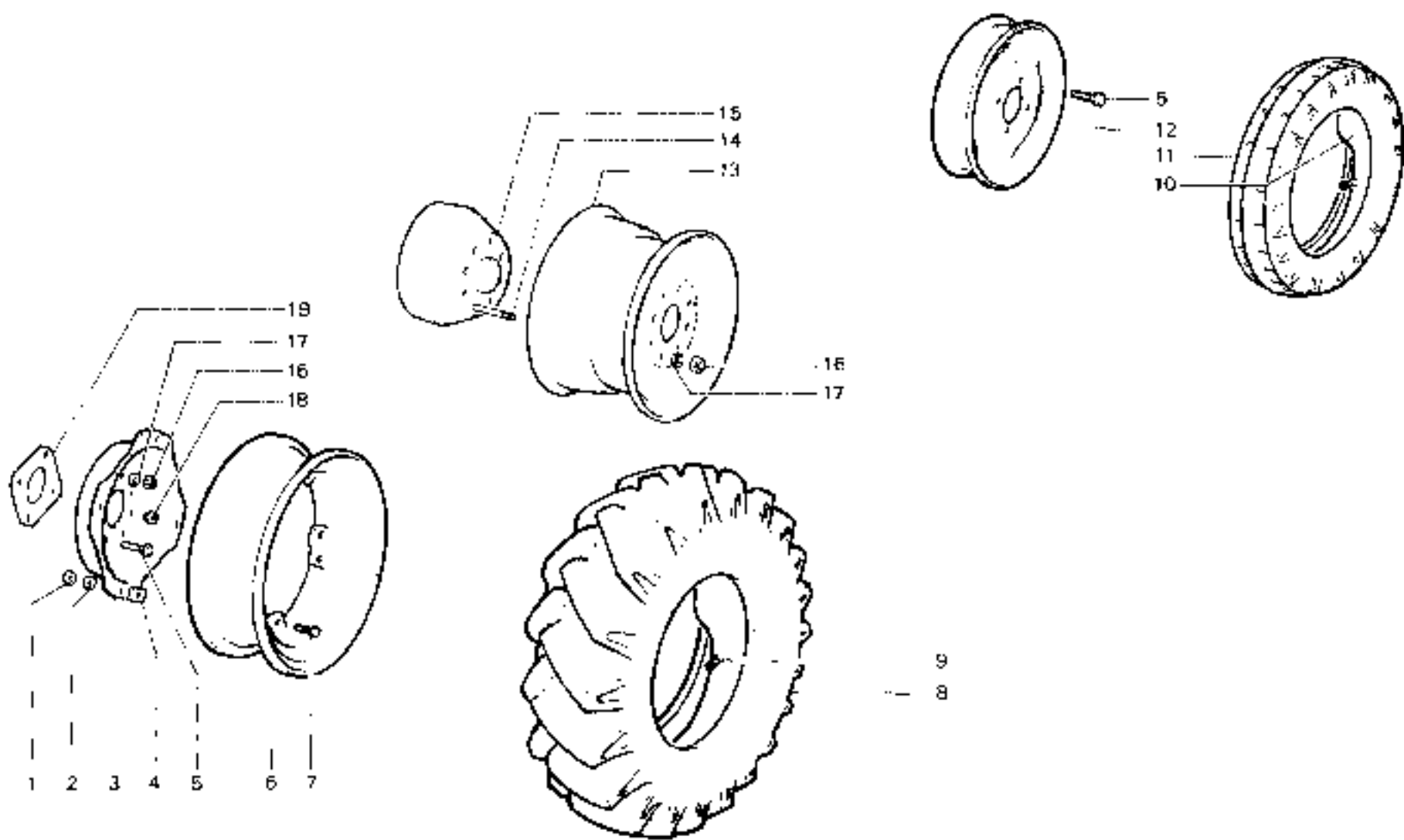

RICAMBI Nr. 13
Serie SM

RUOTE ANTERIORI
<https://tractormanualz.com/>

TAV. B7-10

Da matr. nr.
13-1001

Fino a matr. nr.

RUOTE POSTERIORI

lig.	nr. codice	quant.	modif.	denominazione e validità
1	6 187 018	2		DISTANZIALE 18 x 1
2	6 186 544	16		PRICIONIERO 18 x 1
3	6 197 510	8		DADO M 14 x 1,5 UNI 5587 (1)
	6 197 531	8		DADO M 16 x 1,5 UNI 5587 (2)
4	6 206 510	8		RONDELLA Ø 14 UNI 1751 - 52 A (1)
	6 206 512	8		RONDELLA Ø 16 UNI 1751 - 52 A (2)
5	6 186 509	2	223	FLANGIA (1)
	6 186 515	2		FLANGIA (7,50 x 16 TIGRONE) NF 4803 V - 40x20 P.C. (5200 V)
	6 186 503	2		FLANGIA (9,5 x 20 - 11,2 x 20 - 12,5 x 20)
	6 186 513	2		FLANGIA (TIGRONE 6000) VIGNETICI
	6 186 508	2		FLANGIA (11,2 x 24 - 9,5 x 24 - 8,0 x 24)
6	6 197 516	16		DADO RUOTE M 16 x 2 (2)
	6 197 511	16		DADO RUOTE M 16 x 1,5 (2)
7	6 185 523	2	208	CERCHIO (6,50 x 16 - 7,50 x 16)
	6 185 524	2		CERCHIO (8,25 x 16)
	6 185 525	2	223	CERCHIO (7,00 x 18 - 7,50 x 18)
	6 185 517	2		CERCHIO (9,5 x 20 - 10,5 x 20)
	6 185 531	2		CERCHIO (11,2 x 20)
	6 185 520	2		CERCHIO (12,5 x 20)
	6 185 527	2		CERCHIO (8,0 x 24)
	6 185 522	2		CERCHIO (9,5 x 24)
	6 185 515	2		CERCHIO (11,2 x 24)
8	6 193 503	8		VITE (6,3 x 24 - 8,5 x 24 - 11,2 x 24)
	6 191 563	8		VITE M 16 x 1,5 x 40 - 9,5x20 - 10,5x20 - 11,2x20 - 12,5x20
	6 191 557	8		VITE M 16 x 1,5 x 55 (TIGRONE 7000 V - 7500 V - 11,2 - 20)
	6 191 542	8		VITE M 14 x 1,5 x 35 UNI 5740 (1)
9	6 187 526	2		PNEUMATICO (6,50 x 16)
	6 187 511	2		PNEUMATICO (7,50 x 16)
	6 187 525	2		PNEUMATICO (7,50 x 18 "GIARDINO")
	6 187 510	2		PNEUMATICO (8,25 x 16)
	6 187 512	2		PNEUMATICO (7,00 x 18)
	6 187 509	2		PNEUMATICO (7,50 x 18)
	6 187 507	2		PNEUMATICO (9,5 x 20)
	6 187 506	2		PNEUMATICO (10,5 x 20)
	6 187 521	2		PNEUMATICO (11,2 x 20)
	6 187 519	2		PNEUMATICO (12,5 x 20)
	6 187 517	2		PNEUMATICO (8,0 x 24)
	6 187 514	2		PNEUMATICO (9,5 x 24)
	6 187 513	2		PNEUMATICO (11,2 x 24)
	6 187 527	2		PNEUMATICO (8,0/75 x 15)
	6 187 522	2		PNEUMATICO (10,0/75 x 15)

lig.	nr. codice	quant.	modif.	denominazione e validità
10	6 188 525	2		CAMERA D'ARIA (6,50 x 16)
	6 188 511	2		CAMERA D'ARIA (7,50 x 16)
	6 188 510	2		CAMERA D'ARIA (8,25 x 16)
	6 188 517	2		CAMERA D'ARIA (7,00 x 18)
	6 188 509	2		CAMERA D'ARIA (7,50 x 18)
	6 188 507	2		CAMERA D'ARIA (9,5 x 20)
	6 188 518	2		CAMERA D'ARIA (12,5 x 20)
	6 188 520	2		CAMERA D'ARIA (11,2 x 20)
	6 188 505	2		CAMERA D'ARIA (10,5 x 20)
	6 188 516	2		CAMERA D'ARIA (8,0 x 24)
	6 188 514	2		CAMERA D'ARIA (9,5 x 24)
	6 188 513	2		CAMERA D'ARIA (11,2 x 24)
	6 188 521	2		CAMERA D'ARIA (10,0/75 x 15)
	6 188 524	2		CAMERA D'ARIA (8,0/75 x 15)
11	6 197 541	8		DADO M 16 x 2 UNI 5587 (3)
	6 197 531	8		DADO M 16 x 1,5 UNI 5587 (3)
12	6 206 510	8		RONDELLA Ø 16 UNI 1751 - 52 A
13	6 162 021	8		DISTANZIALE (TIGRONE 7000 V - 7500 V CON 11,2 x 20)
14	6 185 523	2		CERCHIO (10,0/75 x 15)
	6 185 535	2		CERCHIO (8,0/75 x 15)

(1) 6,25 x 16 - 7,50 x 16 - 6,50 x 18 - 7,50 x 18 - 7,00 x 18
 (2) 9,5 x 20 - 11,2 x 20 - 12,5 x 20 - 10,5 x 20 - 9,0 x 24 - 11,2 x 24
 (3) 6,25 x 16 - 7,50 x 16 - 8,50 x 16 - 7,50 x 18 - 7,00 x 18 - 8,00/75 x 15 - 10,0/75 x 15
 * SPECIFICARE MARCA E INDICE P.R.

tabella modifiche

modif. nr.	lig. nr.	codice ante-modifica	fine di matricola	codice post-modifica e norme di ricambio	da matr. nr.
223	5	6 186 509	13-9666	6 186 009 (SOLO PER 7,50 x 18)	13-9666
223	7	6 185 525	13-9666	6 185 011 (SOLO PER 7,50 x 18)	13-9666
208	7	6 185 523	53-8873	6 185 010 POST 6 185 009 ANT. ISO (1) UNICAH - UN TRANSI	53-8874

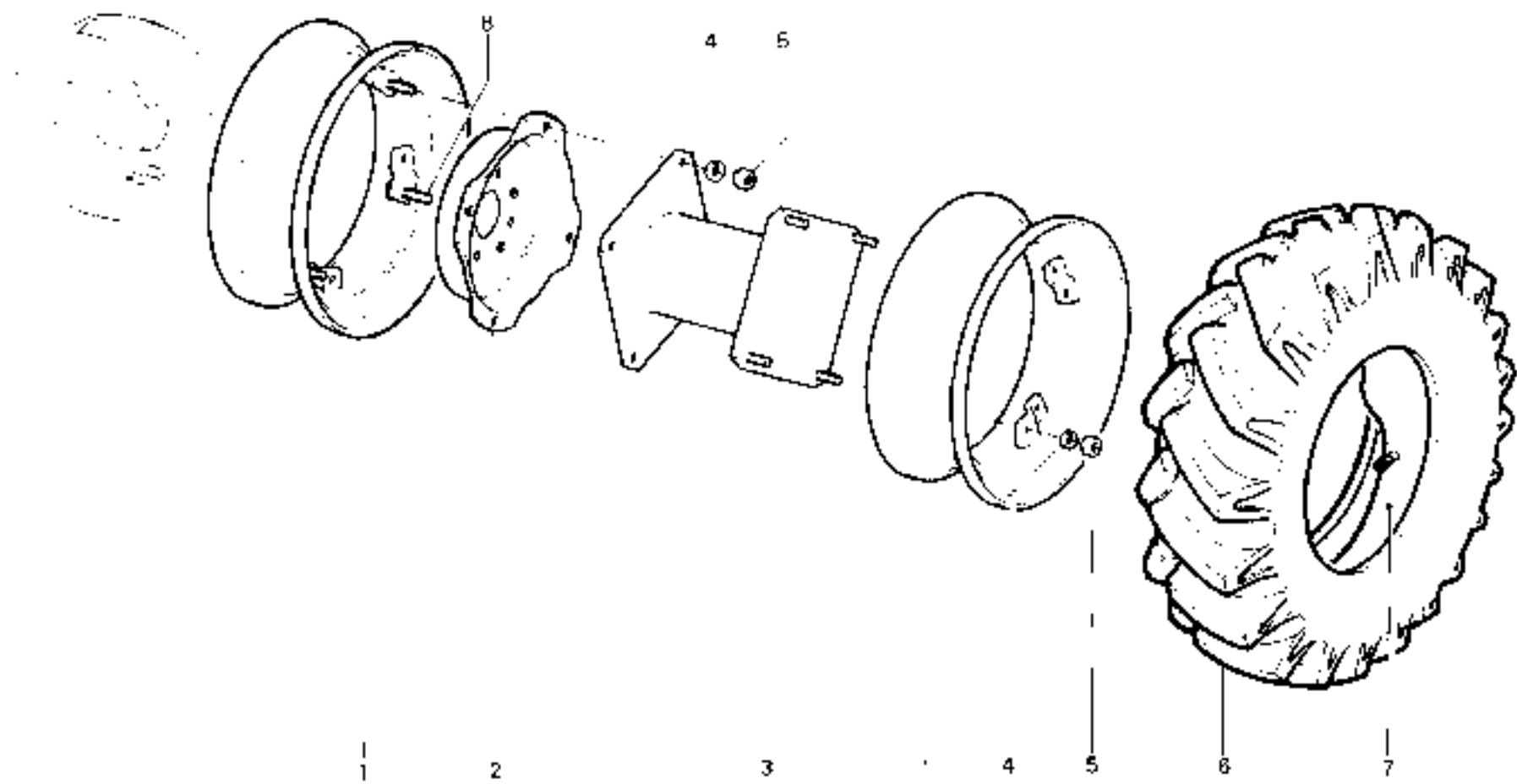

RICAMBI Nr. 13
Serie SM

RUOTE GEMELLATE
<https://tractormanualz.com/>

TAV. B 7 - 30

Da matr. nr.
13 - 1001

Fino a matr. nr.

fig.	nr. codice	quant.	modif.	denominazione e validità
1	5 108 502	1		DISCO CONDOTTO (4800 - 5200)
	5 108 503	1		DISCO CONDOTTO (1)
	5 108 504	1		DISCO CONDOTTO (2)
	5 108 507	1		DISCO CONDOTTO (7000 - 7500)
	5 108 515	1		DISCO CONDOTTO (6000 - 5000)
2	5 107 510	1	221	MECCANISMO FRIZIONE (6000 - 5000 - 4800 - 5200)
	5 107 505	1	221	MECCANISMO FRIZIONE (1)
	5 107 506	1	221	MECCANISMO FRIZIONE (2)
	5 107 509	1		MECCANISMO FRIZIONE (7000 - 7500)
5	5 073 502	1	123	CUSCINETTO SPINGIFRIZIONE Ø 30
	5 073 503	1		CUSCINETTO SPINGIFRIZIONE Ø 36
	5 073 506	1		CUSCINETTO SPINGIFRIZIONE Ø 36 (7000 - 7500)
4	6 095 018	1		PERNO
5	6 080 514	2		ANELLO D'ARRESTO Ø 14 DIN 471
6	6 093 155	1		LEVA
7	6 104 537	1	245	FUNE Ø 4 (49) x 1400 (3)
	6 104 508	1		FUNE Ø 4 (49) x 1050 (MAKI)
8	6 105 514	1		RFIDANCE
9	6 209 509	1		MOLLA
10	6 095 084	1		VITE PERNO
11	6 095 080	2		PERNO
12	6 209 521	1		MOLLA
13	6 081 503	1		COPIGLIA Ø 3,2 x 20 UNI 1335
14	6 103 505	1		GUAINA Ø 6/12 x 775
	6 103 506	1	245	GUAINA Ø 6/12 x 955
	6 103 531	1		GUAINA Ø 6/12 x 480 (MAKI)
15	6 093 063	1	59	PEDALE (TIGRONE - UNITRANS - MAKI)
	6 093 084	1		PEDALE (SUPER TIGRE - TROPICAL)
	6 093 136	1		PEDALE (UNICAR)
16	6 100 502	1		REGISTRO
17	6 105 513	2		MORSETTO
18	6 198 504	1		DADO AUTOBLOCC. M 14 x 1,5 UNI 7474
19	6 204 501	1		INGRASSATORE M 8 DIRITTO

fig.	nr. codice	quant.	modif.	denominazione e validità

(1) 4000 - 4700 - 4400 - 4500 - 545
 (2) 3400 - 3600 - 525 - 337 Y 337 RV 437 - 437 R
 (3) TIGRONE - SUPER TIGRE - TROPICAL - UNICAR - UNITRANS

tabella modifiche

fig. nr.	fig. nr.	codice anteriori mod. lino	lino a matr. nr.	codice post-modifica e nome di cambio	da matr. nr.
53	15	6 093 063	13-380b	6 093 181	13-3807
221	7	6 107 510		6 107 517	
221	7	6 107 505		6 107 514	
221	2	6 107 506		6 107 513	
123	3	6 073 502	13-5950	6 073 503	13-5951
245	7 14	6 104 537 6 104 508	13-11571	2 085 025 (SUPER TIGRE - UNICAR); FORNIRE CON 6 085 020 + 6 085 019 + 6 197 501	13-11572

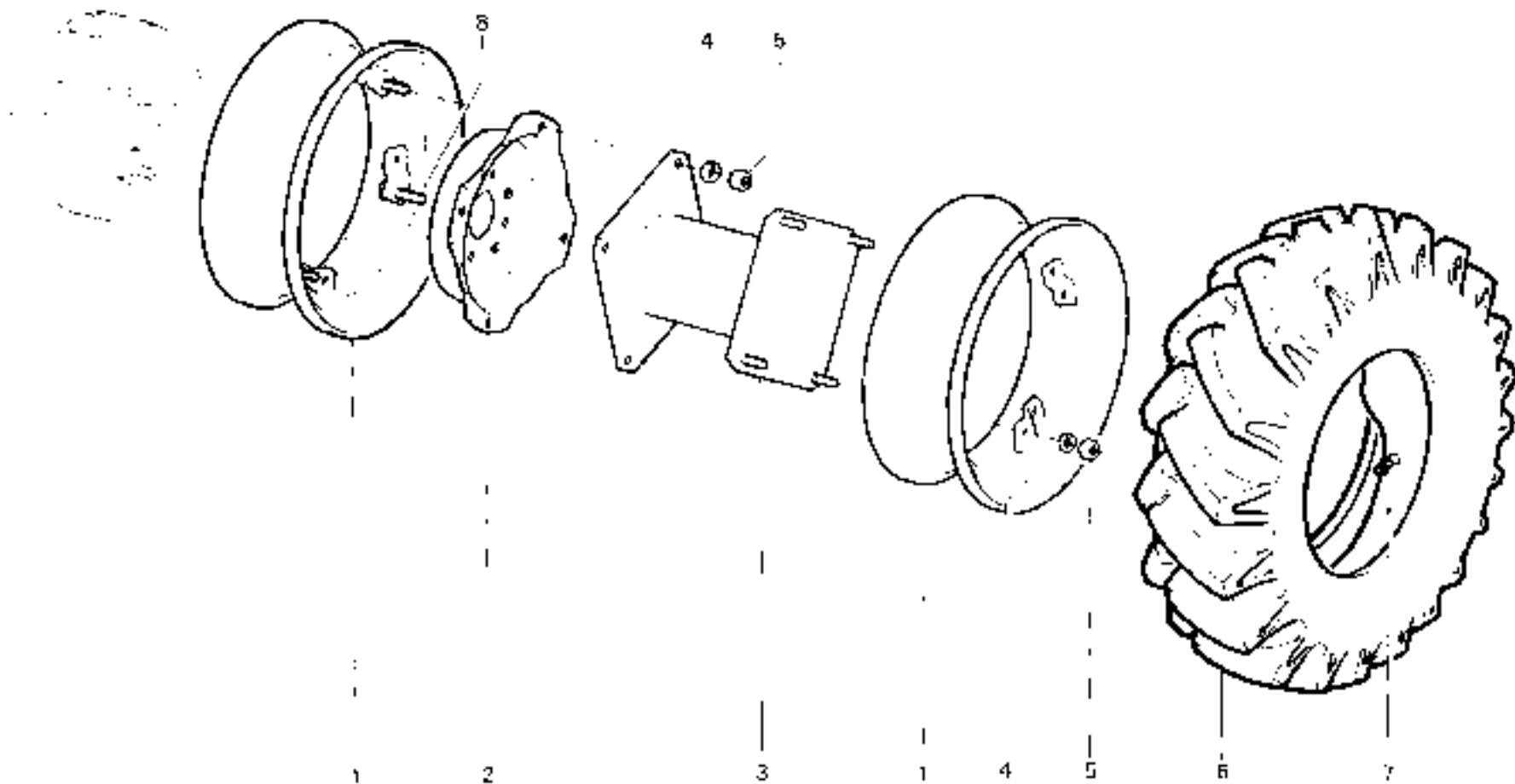

RICAMBI Nr. 13
Serie SM

RUOTE GEMELLATE
<https://tractormanualz.com/>

TAV. B 7 - 30

Da matr. nr.
13 - 1001

Fino a matr. nr.

FRIZIONE - COMANDO DISINNESTO FRIZIONE

lig	nr codice	quant	mod*	denominazione e validità
	5 108 502	1		DISCO CONDOTTO (4800)
	5 108 503	1		DISCO CONDOTTO (71)
	5 108 504	1		DISCO CONDOTTO (72)
	5 108 507	1		DISCO CONDOTTO (7000)
	5 108 515	1		DISCO CONDOTTO (5000 - 5000)
2	5 107 510	1		MECCANISMO FRIZIONE (6000 - 5000 - 4800)
	5 107 505	1		MECCANISMO FRIZIONE (1)
	5 107 506	1		MECCANISMO FRIZIONE (2)
	5 107 509	1		MECCANISMO FRIZIONE (7000)
3	5 073 502	1		CUSCINETTO SPINGIFRIZIONE 33
	5 073 503	1		CUSCINETTO SPINGIFRIZIONE 36
	5 073 505	1		CUSCINETTO SPINGIFRIZIONE 36 (7000)
4	6 065 018	1		PERNO
5	6 080 514	2		ANELLO D'ARRESTO 14 DIN 471
6	6 063 155	1		LEVA
7	6 104 537	1		FUNE 4 (49) x 1400 (3)
	6 104 538	1		FUNE 4 (49) x 1050 (MAKI)
8	6 105 514	1		PEDANZA
9	6 209 509	1		MOLLA
10	6 095 084	1		VITE PERNO
11	6 095 080	2		PERNO
12	6 209 521	1		MOLLA
13	6 091 503	1		COPIGLIA 3,2 x 20 UNI 1336
14	6 103 505	1		GUAINA 6/12 x 775
	6 103 506	1		GUAINA 6/12 x 055
	6 103 531	1		GUAINA 6/12 x 460 (MAKI)
15	5 093 063	1	53	PEDALE (TIGRONE - UNITRANS - MAKI)
	5 093 084	1		PEDALE (SUPER TIGRE - TROPICAL)
	5 093 136	1		PEDALE (UNICAR)
16	5 100 502	1		REGISTRO
17	5 105 512	2		MORSETTO
18	6 198 504	1		QADO AUTOBLOCC. M 14 x 15 UNI 7474
19	6 204 501	1		INGRASSATORE M 8 DIRITTO

lig	nr codice	quant	modil.	denominazione e validità

(0) 4000 - 4200 - 4400 - 4500 - 548
 (1) 3400 - 3600 - 525 - 837 V - 387 RV - 437 - 437 R
 (2) TIGRONE - SUPER TIGRE - TROPICAL - UNICAR - UNITRANS

tabella modifiche

modif nr.	lig nr	codice ante-modifica	fino a mat nr	codice post-modifica e norme di scambio	da mat nr.
53	15	5 093 063	13-3806	5 093 151	13-3807

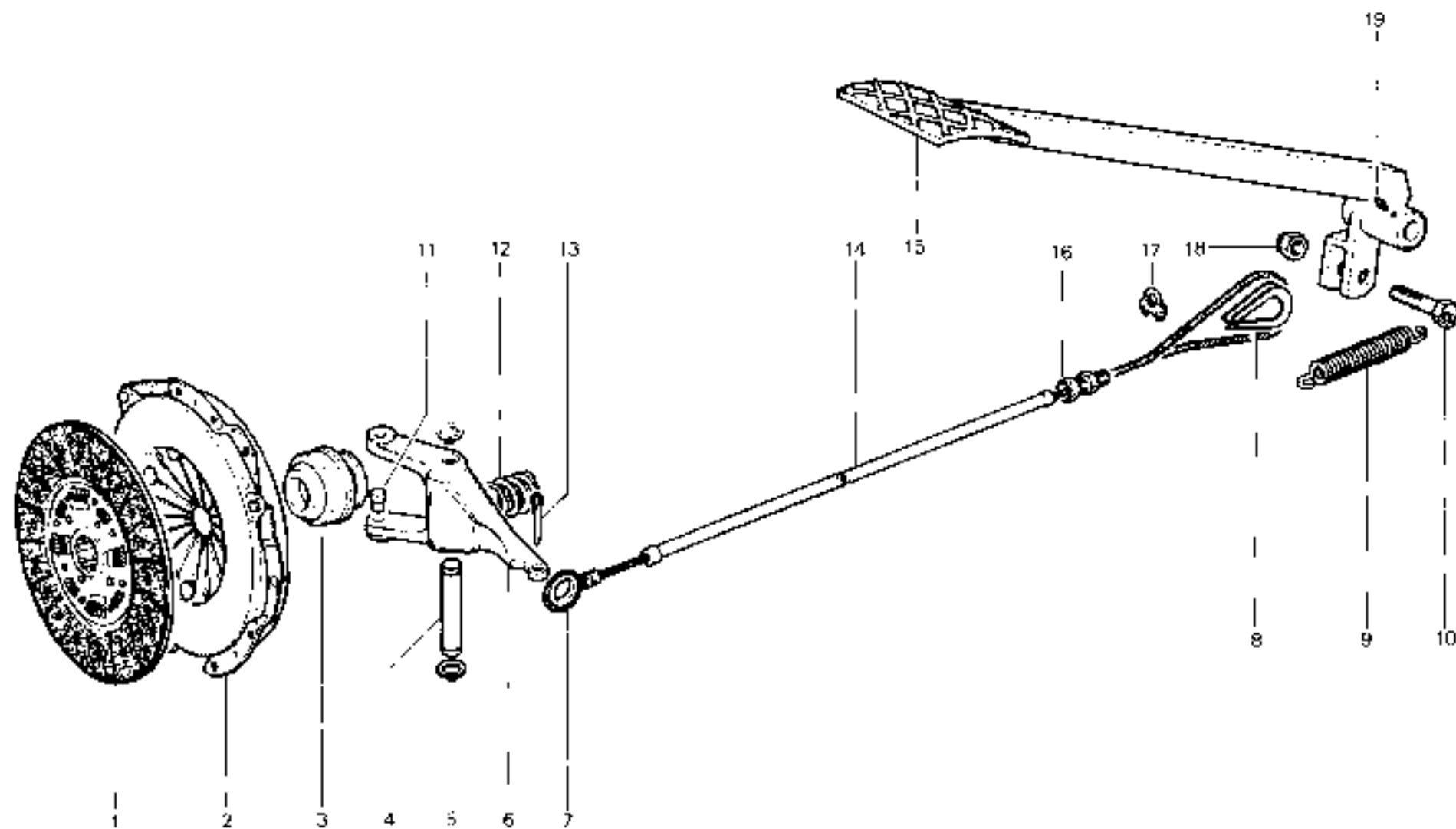

RICAMBI Nr. 13
Serie SM

FRIZIONE - COMANDO DISINNESTO FRIZIONE
UNITRANS
SUPERTIGRE - TROPICAL - UNICAR (fino a matr. 13-12571)
<http://www.tractormanualz.com/2343>

TAV. C 1 - 10

Da matr. nr.
13 - 1001

Fino a matr. nr.

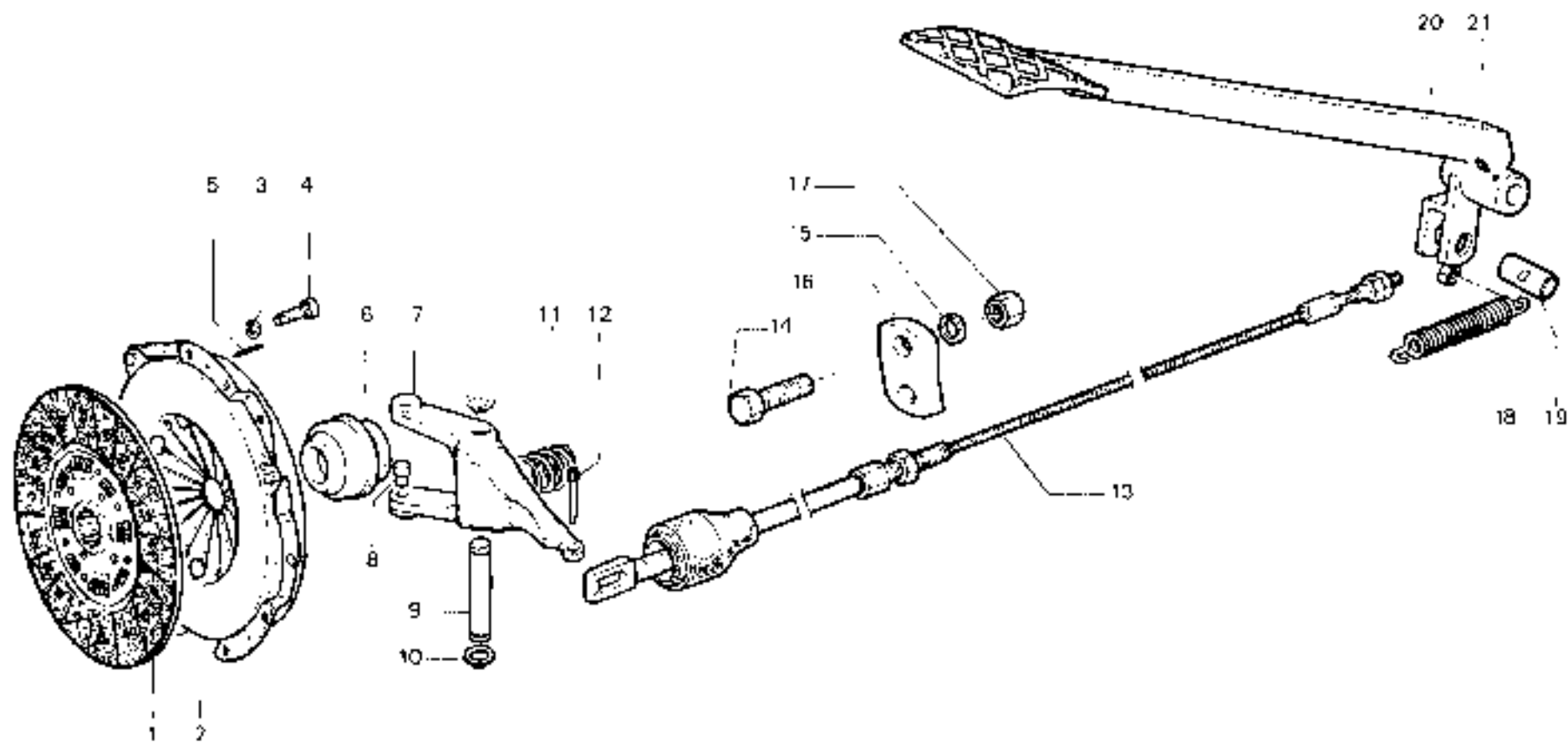

RICAMBI Nr. 13
Serie SM

FRIZIONE - COMANDO DISINNESTO FRIZIONE
SUPERTIGRE - TROPICAL - UNICAR
<https://tractormanualz.com/>

TAV. C1 - 11

Da matr. nr.
13 - 12572

Fino a matr. nr.

rig.	nr codice	quant	mp/ml	denominazione e validità	lig	nr codice	quant	modif	denominazione e validità
1	5 107 514	1		MECCANISMO / 205 DBR 375 (4000)					
	5 137 517	1		MECCANISMO / 215 DBR 410 (4800-5200)					
	5 137 509	1		MECCANISMO / 253 DBR 600 (7000 - 7500)					
2	5 106 503	1		DISCO / 220 (4000)					
	5 106 502	1		DISCO / 215 (4000-5200)					
	5 106 507	1		DISCO / 250 (7000-7500)					
3	6 206 501	6		RONDELLA BRONZE / 8					
4	6 131 504	6		VITE M 8 x 20 UNI 5739					
5	6 093 524	3		SPINA ELASTICA / 6 x 18 UNI 6873					
	6 093 525	3		SPINA ELASTICA / 6 x 18 UNI 6873					
6	5 073 503	1		CUSCINETTO SPINGIFRIZIONE / 35					
	5 073 505	1		CUSCINETTO SPINGIFRIZIONE / 36 (7000-7500)					
7	6 095 060	2		PERNO					
8	6 093 214	1		LEVA					
9	6 095 016	1		PERNO					
10	6 080 514	2		ANELLO D'ARRESTO / 14 DIN 471					
11	6 191 533	1		VITE M 8 x 12 UNI 5739					
12	6 205 509	1		RONDELLA / 6 DIN 6798					
13	6 085 002	1		PIASTRINA					
14	6 211 505	1		SOFFIETTO					
15	6 085 011	1		TIRANTE					
16	6 061 503	1		COPIGLIA 3,2 x 20 UNI 1336					
17	5 105 032	1		MORSETTO					
18	6 209 545	1		MOLLA					
19	6 085 004	1		ATTACCO MOLLA RICHIAMO					
20	6 085 002	1		PIASTRINA					
21	6 205 506	1		RONDELLA / 14 UNI 6592					
22	6 197 504	1		DADO M 14 x 15 UNI 5598					
23	6 190 555	1		PRIGIONIERO					
24	6 205 504	1		RONDELLA / 10 UNI 6592					
25	6 196 501	1		DADO M 10 UNI 7473					
26	5 101 010	1		PEDALE FRIZIONE					
27	6 095 045	1		NOTTOLOINO					
28	6 198 504	1		DADO M 14 x 1,5 UNI 7474					
29	6 304 501	1		INGROSSATORE M 8					

tabella modifiche

modif nr	lig nr	codice antimodifica	fino a mat. nr	codice antimodifica e norme di ricambio	da mat. nr

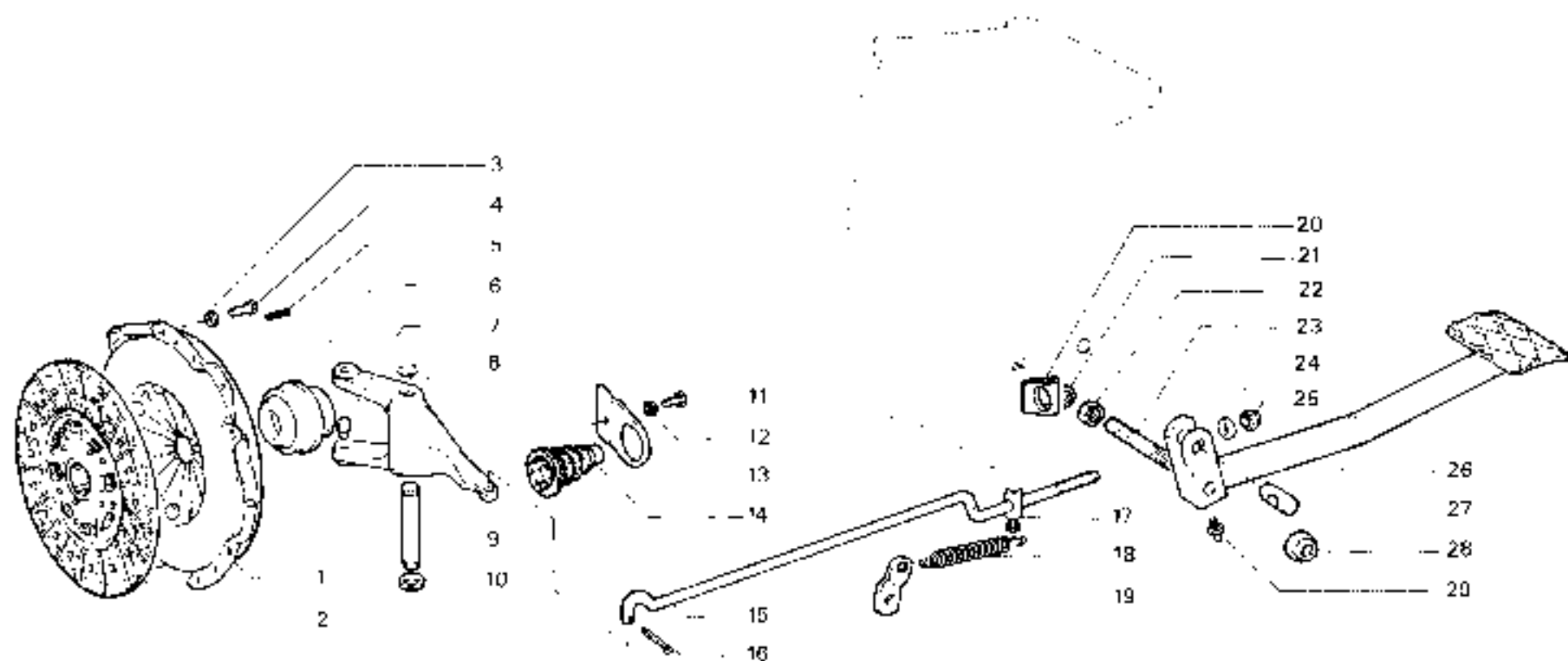

RICAMBI Nr. 13
Serie SM

FRIZIONE - COMANDO DISINNESTO FRIZIONE
TIGRONE
<https://tractormanualz.com/>

TAV C1 - 12

Da matr. nr.
13 - 12344

Fino a matr. nr.

fig.	nr. codice	quant.	modif.	denominazione e validità	fig.	nr. codice	quant.	modif.	denominazione e validità
1	6 208 339	2		MOLLA					
2	5 073 504	1		CUSCINETTO SPINGIFRIZIONE					
3	6 209 540	1		MOLLA					
4	6 191 556	1		VITE M 6 x 35 UNI 5737					
5	5 107 511	1		MECCANISMO FRIZIONE					
6	5 108 514	1	256	DISCO CONDOTTO					
7	6 093 190	1		LEVA					
8	6 081 503	1		COPIGLIA Ø 3.2 x 20 UNI 1336					
9	6 093 045	-		PIASTRINA (TIGRE)					
10	6 209 509	1		MOLLA					
11	6 191 523	1		VITE M 6 x 12 UNI 5739					
12	5 105 001	1		MORSETTO COMPLETO					
13	6 094 059	1		TIRANTE (TIGRE)					
14	6 198 504	1		DADO M 14 x 1,5 UNI 7474					
15	5 093 191	1		PEDALE					
16	6 198 506	1		DADO M 6 UNI 7473					
17	6 080 514	2		ANELLO D'ARRESTO Ø 14 UNI 471					
18	5 097 125	1		SUPPORTO PEDALE (TIGRECAR)					
19	6 099 049	1		PIASTRINA (TIGRECAR)					
20	6 094 076	1		TIRANTE (TIGRECAR)					
21	6 206 506	2		RONDELLA Ø 12 UNI 1751 - 52 A					
22	6 191 517	2		VITE M 12 x 30 UNI 5739					
23	6 191 545	1		VITE M 10 x 16 UNI 5739					
24	6 206 502	1		RONDELLA Ø 10 UNI 1751 - 52 A					
25	6 100 059	1		FERMO PEDALE (TIGRECAR)					

Labelle modifiche

modif. nr.	fig. nr.	codice ante-modifica	linea a matr. nr.	codice post-modifica e nome di ricambio	da matr. nr.
256	6	5 108 514		5 108 514	

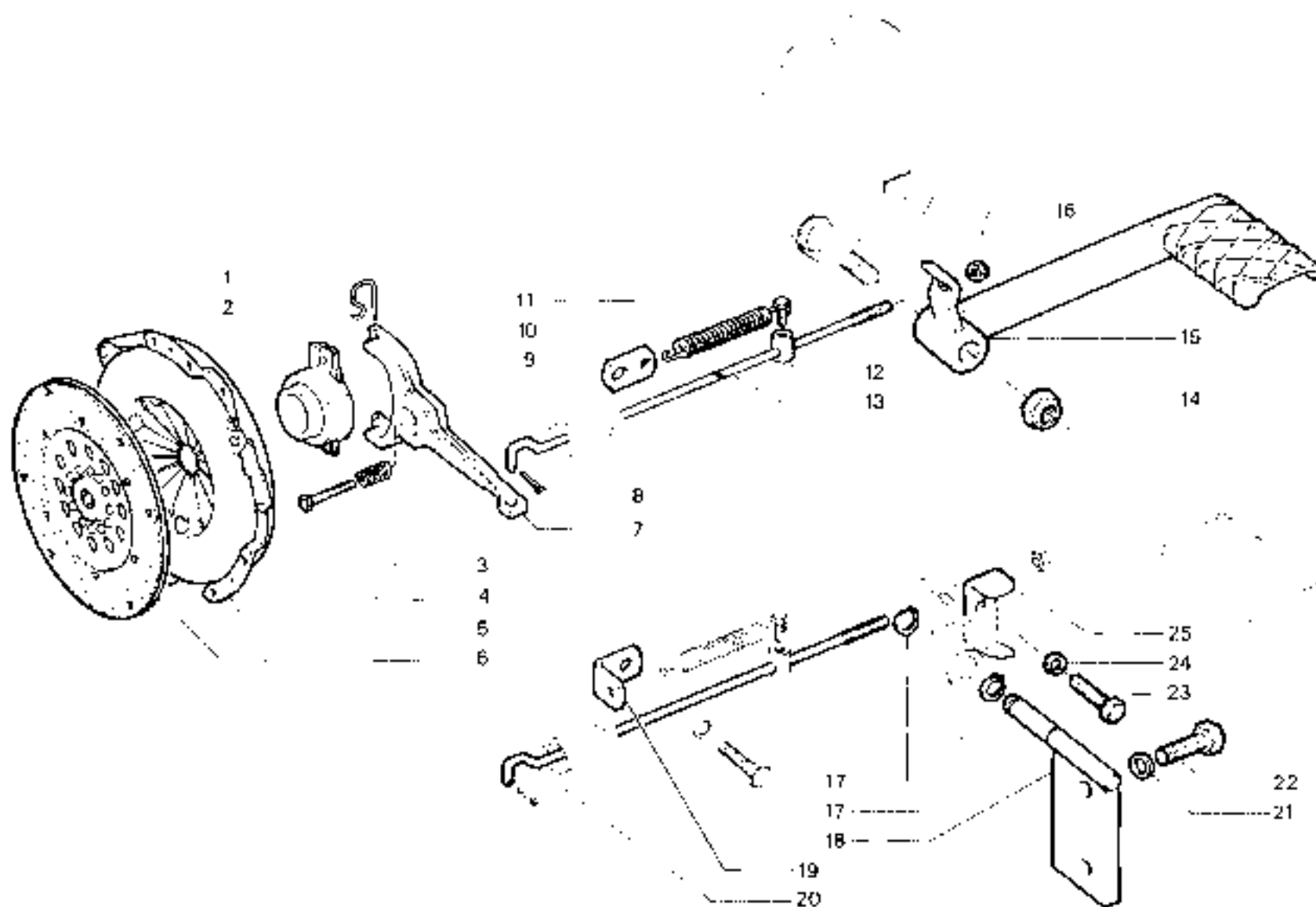

RICAMBI Nr. 13
Serie SM

FRIZIONE - COMANDO DISINNESTO FRIZIONE
TIGRE - TIGRECAR
<https://tractormanualz.com/>

TAV. C 1 - 20

Da matr. nr.
13 - 5138

Fino a matr. nr.

fig.	nr. codice	quant.	modif.	denominazione e validità	fig.	nr. codice	quant.	modif.	denominazione e validità
1	5 107 500	1		DISCO CONDOTTO					
2	5 107 505	1	221a	MECCANISMO FRIZIONE					
3	6 080 514	2		ANELLO D'ARRESTO A 14 DIN 471					
4	6 095 018	1		PERNO					
5	6 093 214	1		LEVA					
6	6 209 521	1		MOLLA					
7	6 081 503	1		COPIGLIA Ø 3,2 x 20 UNI 1336					
8	6 095 060	2		PERNO					
9	5 073 502	1		CUSCINETTO SPINGIFRIZIONE Ø 33					
	5 073 500	1		CUSCINETTO SPINGIFRIZIONE Ø 36					
10	6 099 045	1		PIASTRINA					
11	6 209 509	1		MOLLA					
12	6 191 533	1		VITE M 6 x 12 UNI 5730					
13	6 196 521	1	207	GRANO M 6 x 10 UNI 5928					
14	6 100 064	1	207	PERNO					
15	6 034 064	1		TIRANTE					
16	5 105 002	1		MORSETTO COMPLETO					
17	6 198 504	1		DADO AUTOBLOCC. M 14 x 15 UNI 7474					
18	5 093 209	1		PEDALE					
19	6 198 501	1		DADO AUTOBLOCC. M 10 UNI 7473					
20	6 095 045	1		NOTTOLINO					

tabella modifiche

modif. nr.	fig. nr.	codice ante-modifica	lino e mar nr.	codice post-modifica e norme di scambio	da matr. nr.
207	13	6 196 521	13-8029	6 191 533 (VITE M 6 x 12 UNI 5730) - 6 209 509 (MOLLA Ø 33 UNI 1336)	13-8100
207	14	6 100 064	13-8029	6 085 002	13-8100
221	7	5 107 505		5 107 514	

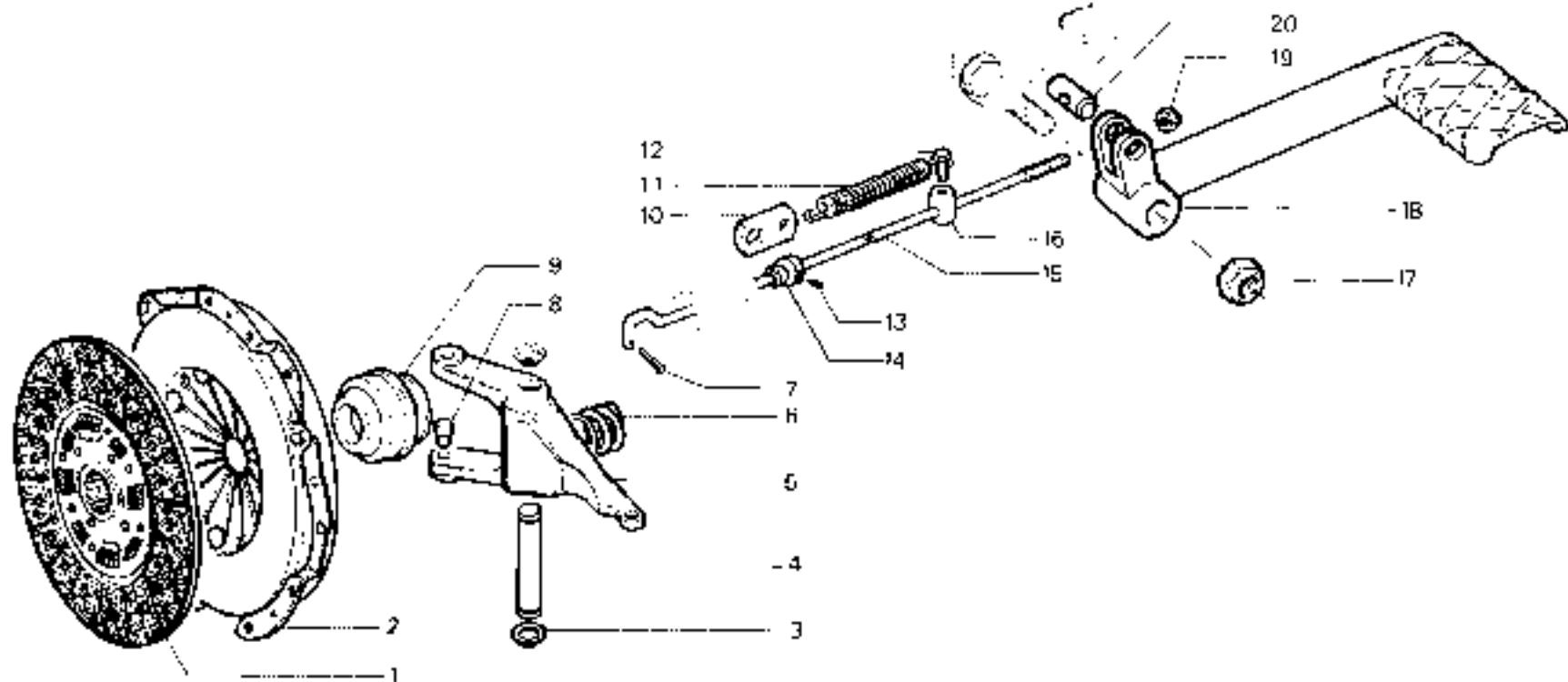

RICAMBI Nr. 13
Serie SM

FRIZIONE - COMANDO DISINNESTO FRIZIONE
TIGRONE 4000 P.C.
<https://tractormanualz.com/>

TAV. C 1 - 30

Da matr. nr.
13 - 5521

Fino a matr. nr.

COMANDI CAMBIO E PRESA DI POTENZA

lig.	nr. codice	quant.	modif.	denominazione e validità
1	6 106 511	1		IMPUGNATURA
2	6 093 194	1		LEVA P.T.O. (TIGRE - TIGRONE P.C.)
	6 093 065 A	1		LEVA P.T.O. (TIGRONE SUPER TIGRE TROPICAL - MAKI)
3	6 197 518	1		DADO M 12 UNI 5588
4	6 095 048	1		DISTANZIALE (MAKI)
5	6 094 020 A	1		PROLUNGA TIRANTE
6	6 096 047	1		DISTANZIALE
7	6 093 064 B	1		LEVA MARCE (TIGRONE SUPER TIGRE - TROPICAL - MAKI)
	6 093 131	1		LEVA MARCE (STERZO ABBASSATO)
	6 093 193	1		LEVA MARCE (TIGRE - TIGRONE P.C.)
8	6 096 049	1		DISTANZIALE (MAKI)
9	6 095 023	1		PERNO (TIGRONE)
	6 095 024	1		PERNO (SUPER TIGRE - TROPICAL)
	6 095 037	1		PERNO (MAKI)
10	6 209 510	1		MOLLA
11	6 197 518	3		DADO
12	6 094 029	1		PROLUNGA TIRANTE
13	6 197 515	4		DADO M 16 UNI 5588
14	6 099 021 A	2		RINVIO DI COLLEGAMENTO
15	6 094 056	1	28	TIRANTE 1" - RM
16	6 033 016	1	29	FORCELLA 1" - RM
17	6 078 505	2		ANELLO OR 3043
18	6 033 001	2		PATTINO
19	6 033 005	1		FORCELLA L - V.
20	6 106 501	1		IMPUGNATURA
21	6 095 039 B	1		ALBERINO L - V
22	6 209 523	4		MOLLA
23	6 092 003	1		POSIZIONATORE
24	6 093 065	1		LEVA L - V.
25	6 083 519	1		SPINA ELASTICA Ø 6 x 30 DIN 7343
26	6 083 518	1		SPINA ELASTICA Ø 6 x 24 DIN 7343
27	6 076 501	3		SFERA Ø 7,938 (5/16")
28	6 083 515	3		SPINA ELASTICA Ø 6 x 24 UNI 6873
29	6 094 048	1		TIRANTE 2" - 3" - 4"
30	6 033 014	1		FORCELLA P.T.O. (1)
	6 033 012	1		FORCELLA P.T.O. (2)
31	6 033 007 A	1		FORCELLA 2" - 3" - 4"
32	6 078 505	6		ANELLO OR 12"
33	6 094 016 B	1		TIRANTE P.T.O.

lig.	nr. codice	quant.	modif.	denominazione e validità
34	6 106 510	1	78	IMPUGNATURA

(1) 1000 - 6000 - 9000 N - 4800 N - 545
 (2) 5000 - 4800 - 4500 - 4400 - 4200 - 4000 - 3800 - 3400 - 2800 - 525

tabella modifiche

modif. nr.	fig. nr.	codice ante-modifica	linea a matr. nr.	codice post-modifica e norme di ricorso	da matr. nr.
25	15	6 094 056	FORNIRE	ACCOPIATO CON 6 033 016 FINO A MATR.	13-3792
28	16	6 033 016	FORNIRE	ACCOPIATO CON 6 094 056 FINO A MATR.	13-3792
78	34	6 106 510	13 5043	6 106 510	13-5044

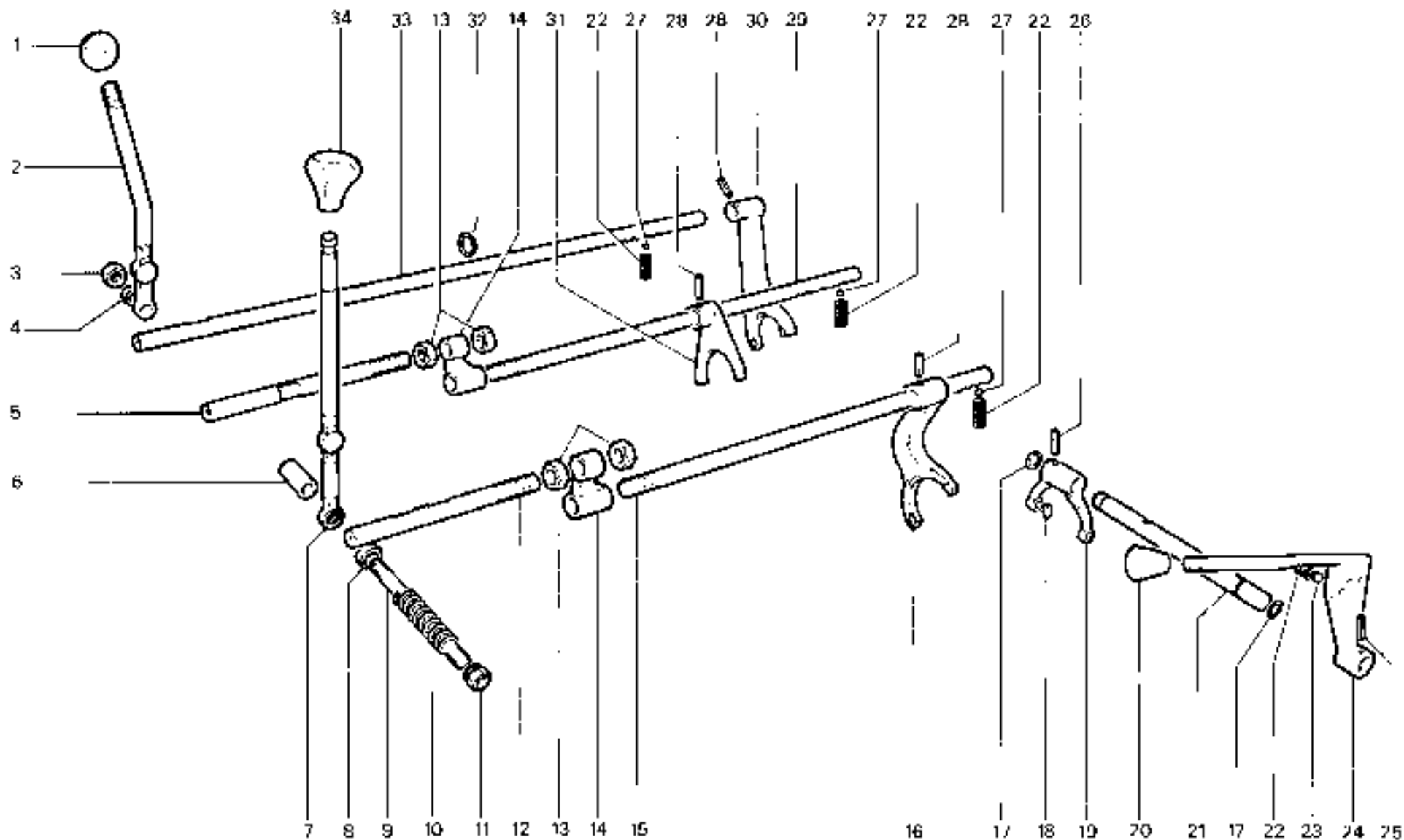

RICAMBI Nr. 13
Serie SM

COMANDI CAMBIO E PRESA DI POTENZA
TIGRONE - SUPERTIGRE - MAKI - TROPICAL
<https://www.toritanon.com/>

TAV. C 3 - 10

Da matr. nr.
13 - 1001

Fino a matr. nr.

fig.	nr. codice	quant.	modif.	denominazione e validità
1	6 106 511	2		IMPUGNATURA
2	6 093 137	1		LEVA P.T.O. (UNITRANS - UNICAR)
	6 093 085A	1		LEVA P.T.O. (TIGRECAR)
3	6 106 506	1		IMPUGNATURA
4	6 197 515	6		DADO M 16 UNI 5589
5	6 099 021/A	2		RINVIO DI COLLEGAMENTO
6	6 094 029	1		PROLUNGA TIRANTE 1° - RM
7	6 197 518	1		DADO M 12 UNI 5588
8	6 094 020/A	1		PROLUNGA TIRANTE
9	6 096 047	1		DISTANZIALE
10	6 093 138	1		LEVA MARCE (UNITRANS - UNICAR)
	6 093 131	1		LEVA MARCE (TIGRECAR)
11	6 209 510	1		MOLLA
12	6 095 023	1		PERNO LEVA MARCE (UNITRANS)
	6 095 024	1		PERNO LEVA MARCE (UNICAR - TIGRECAR)
13	6 197 516	1		DADO
14	6 097 081	1		SUPPORTO (UNITRANS - UNICAR)
15	6 198 507	3		DADO M 10 AUTOBLOCC. UNI 7474
16	6 093 140	1		LEVA L - V (UNITRANS - UNICAR)
	6 093 206	1		LEVA L - V (TIGRECAR)
17	6 094 053	1		TIRANTE L - V (UNITRANS - UNICAR)
	6 094 081	1		TIRANTE L - V (TIGRECAR)
18	6 191 543	1		VITE M 14 x 1,5 x 60 UNI 5738 (UNICAR - UNITRANS)
19	6 094 059	1	28	TIRANTE 1° - RM (UNITRANS - UNICAR)
	6 094 077	1		TIRANTE 1° - RM (TIGRECAR)
20	6 033 016	1	28	FORCELLA 1° RM
21	6 078 506	2		ANELLO OP 3043
22	6 033 001	2		PATTINO
23	6 033 005	1		FORCELLA L - V
24	6 063 519	1		SPINA ELASTICA Ø 6 x 30 DIN 7343
25	6 083 139	1		LEVA L - V
26	6 082 003	1		POSIZIONATORE
27	6 209 523	4		MOLLA
28	6 095 039 B	1		ALBERINO L - V
29	6 063 516	1		SPINA ELASTICA Ø 6 x 24 DIN 7343
30	6 076 501	3		BIFERA Ø 7,938 15/16 I
31	6 063 515	3		SPINA ELASTICA Ø 6 x 24 UNI 6873
32	6 033 014	1		FORCELLA P.T.O. (UNICAR - UNITRANS)
	6 033 010	1		FORCELLA P.T.O. (TIGRECAR)

fig.	nr. codice	quant.	modif.	denominazione e validità
33	6 033 007 A	1		FORCELLA 2° - 3° - 4°
34	6 094 049	1		TIRANTE P.T.O. (UNITRANS - UNICAR)
	6 094 075	1		TIRANTE P.T.O. (TIGRECAR)
35	6 094 061	1		TIRANTE 2° - 3° - 4° (UNITRANS - UNICAR)
	6 094 076	1		TIRANTE 2° - 3° - 4° (TIGRECAR)

tabella modifiche

modif. nr.	fig. nr.	codice anta-modifica	fine a matr. nr.	codice post-modifica e natura di cambio	da matr. nr.
28	19	6 094 059	FORNIRE	ACCOPPIATO CON 6 033 016 FINO A MATR.	13-3792
28	20	6 033 016	FORNIRE	ACCOPPIATO CON 6 094 059 FINO A MATR.	13-3792

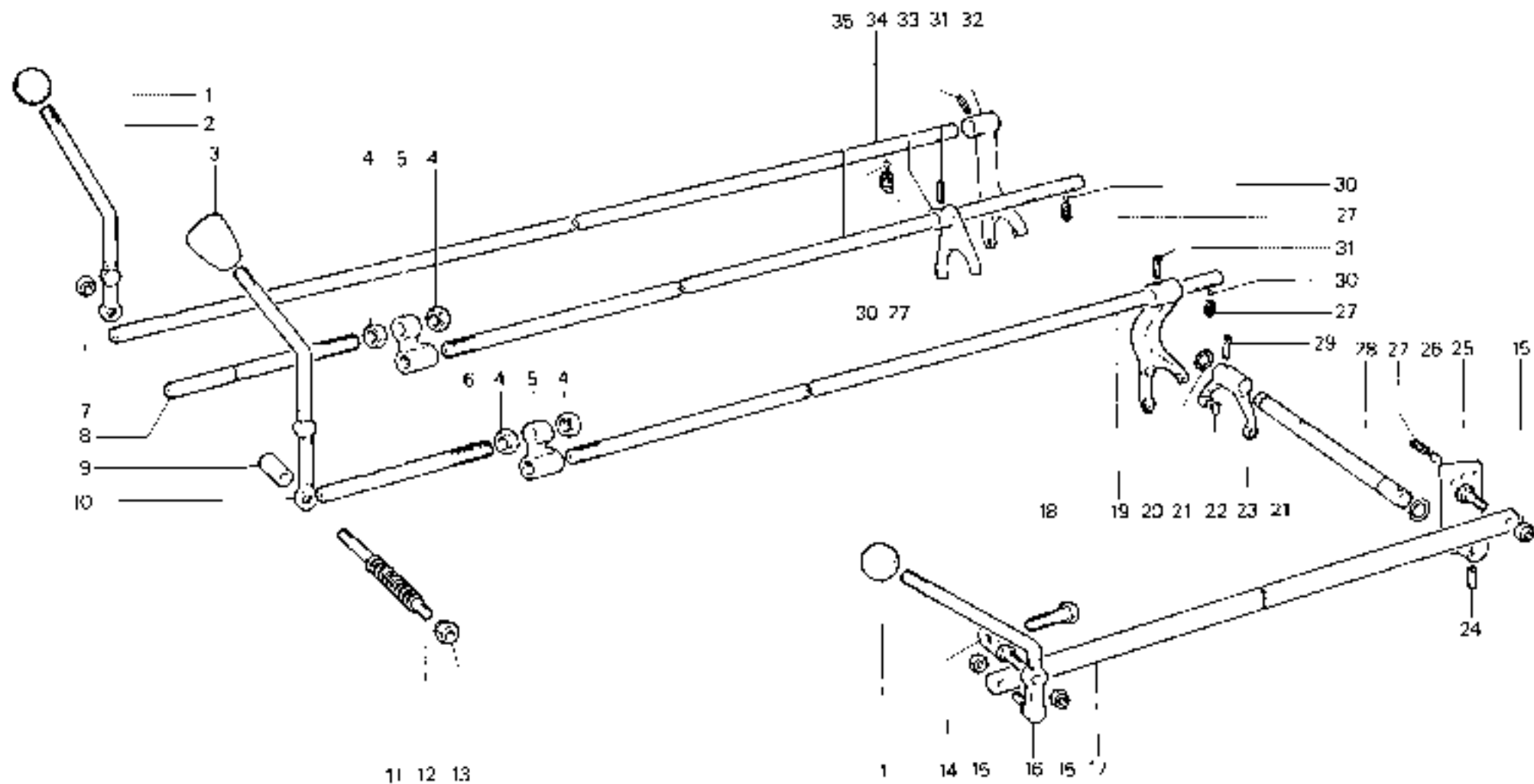

RICAMBI Nr. 13
Serie SM

COMANDI CAMBIO E PRESA DI POTENZA

UNICAR - TIGRECAR

UNITRANS (fino a matr. 53-8619)
TIGRECAR (fino a matr. 53-12303)

TAV. C 3 - 20

Da matr. nr.
13 - 1001

Fino a matr. nr.

fig.	nr. codice	quant.	modif.	denominazione e va. dila.	fig.	nr. codice	quant.	modif.	denom. naz. pne. e validità
1	6 106 511	1		IMPUGNATURA	33	6 083 515	1		SFERA 5x16"
2	6 093 082/A	1		LEVA P.T.O.	34	6 209 523	1		MOLLA
3	6 197 518	1		DADO M 12 UNI 5588	35	6 078 506	4		ANELLO OR 3043
4	6 086 111	1		LEVA DISTANZIALE	36	6 083 516	1		SPINA ELASTICA () 6 x 24 D N 7343
5	6 106 515	1		IMPUGNATURA	37	6 033 005	1		FORCELLA L.V.
6	6 197 515	2		DADO M 16 UNI 5589	38	6 033 001	2		PATTINO
7	6 086 008	1		PROLUNGA TIRANTE P.T.O.	39	6 095 035/B	1		ALBERINO
8	6 096 007	1		TIRANTE P.T.O.	40	6 095 008	1		LEVA L.V.
9	6 086 115	1		TIRANTE P.T.O. (VERSIONE ALLUNGATA)	41	6 198 507	3		DADO M 16 UNI 7474
10	6 095 021	1		LEVA COLLEGAMENTO	42	6 209 523	1		MOLLA
10	6 094 020/A	1		PROLUNGA TIRANTE 2° 3° 4° (UNITRANS)	43	6 092 003	1		POSIZIONATORE L.V.
	6 096 102	1		PROLUNGA TIRANTE 2° 3° 4° (TIGRECAR)	44	6 096 002	1		TIRANTE L.V.
11	6 197 515	2		DADO M 16 UNI 5589		6 090 112	1		TIRANTE L.V. (VERSIONE ALLUNGATA)
12	6 086 101	1		LEVA COLLEGAMENTO (TIGRECAR) (UNITRANS DA MATR. 53-13351)	45	6 093 139	1		LEVA POSIZIONATORE
	6 086 008	1		LEVA COLLEGAMENTO (UNITRANS FINO A MATR. 53-13350)	46	6 083 518	1		SPINA ELASTICA () 6 x 30 D N 7543
13	6 095 008	1		TIRANTE MARCE 2° 3° 4°					
	6 086 114	1		TIRANTE MARCE 2° 3° 4° (VERSIONE ALLUNGATA)					
14	6 096 047	1		DISTANZIALE					
15	6 093 084	1		LEVA MARCE (UNITRANS)					
	6 086 099	1		LEVA MARCE (TIGRECAR)					
16	6 086 103	1		PROLUNGA TIRANTE L e RM					
17	6 197 515	2		DADO M 16 UNI 5589					
18	6 086 101	1		LEVA COLLEGAMENTO (TIGRECAR) (UNITRANS DA MATR. 53-13351)					
	6 086 009	1		LEVA COLLEGAMENTO (UNITRANS FINO A MATR. 53-13350)					
19	6 086 005	1		TIRANTE MARCE L e RM					
	6 096 113	1		TIRANTE MARCE L e RM (VERSIONE ALLUNGATA)					
20	6 096 010	1		PERNO					
21	6 205 511	1		MOLLA					
22	6 197 518	1		DADO					
23	6 078 501	1		SFERA 5x16"					
24	6 209 523	1		MOLLA					
25	6 093 515	1		SPINA ELASTICA					
26	6 093 515	1		SPINA ELASTICA					
27	6 078 501	1		SFERA 5x16"					
28	6 205 523	1		MOLLA					
29	6 033 014	1		FORCELLA P.T.O.					
30	6 033 007	1		FORCELLA 2° 3° 4°					
31	6 093 515	1		SPINA ELASTICA					
32	6 033 016	1		FORCELLA L e RM					

tabella modifiche

matr. nr.	fig. nr.	codice ante-modifica	fino a matr. nr.	codice posizione pne. e norme di cambio	da matr. nr.

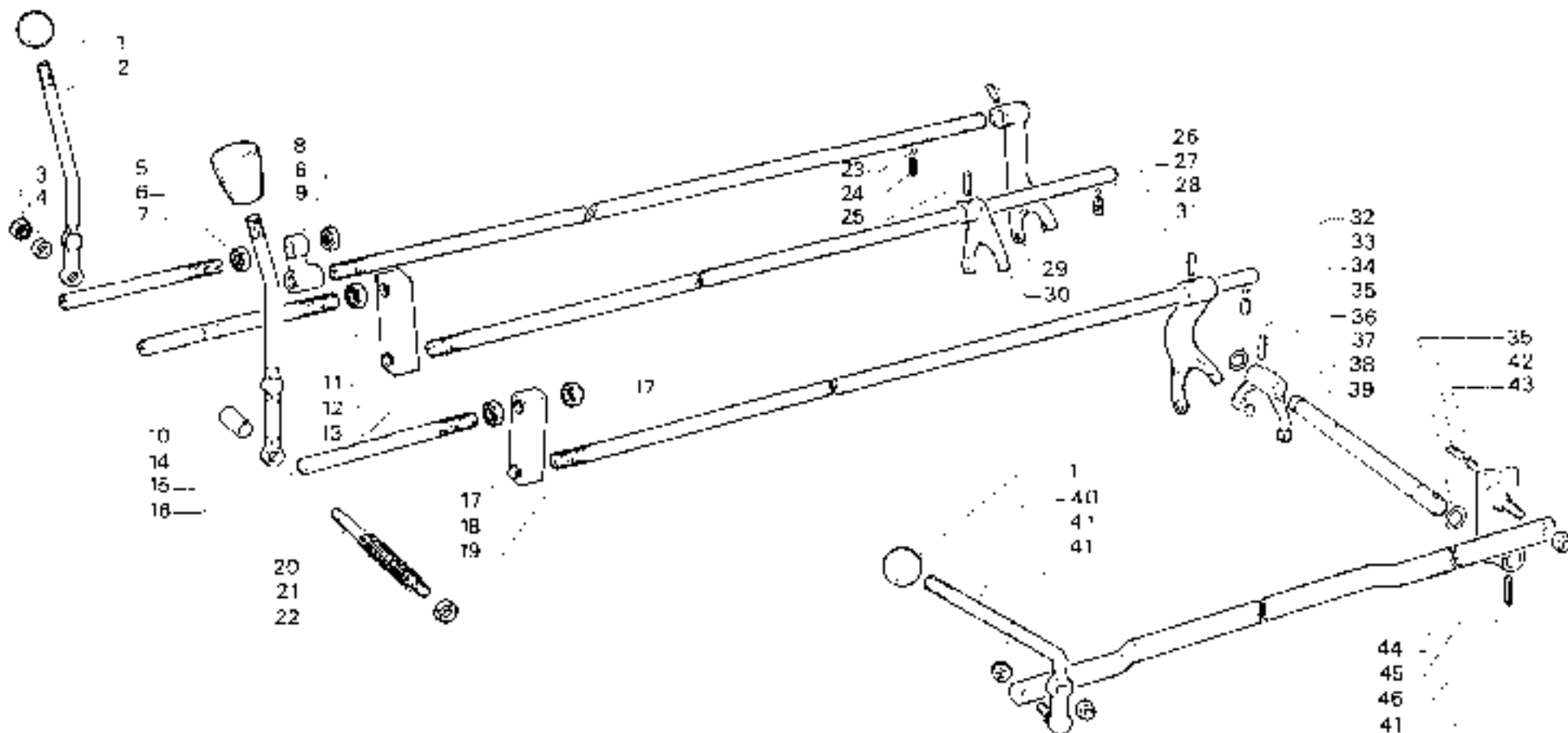

RICAMBI Nr. 13
Serie SM

COMANDI CAMBIO E PRESA DI POTENZA

* UNITRANS (da matr. 53-8620)

<https://www.factormat.com> (da matr. 57-12304)

TAV. C3 - 21

Da matr. nr.

Fino a matr. nr.

* - * - *

fig	nr codice	quant	modif	denominazione e validità
	6 103 537			GUAINA : 3/8 x 1300 (4800-5200)
	6 103 519			GUAINA : 3/8 x 1010 (1)
	6 103 538	1		GUAINA : 3/8 x 1050 (7000-7500)
	6 103 521	1		GUAINA : 3/8 x 800 (UNITRANS 4000 TIGRECAR 4000)
	6 103 524			GUAINA : 3/8 x 970 (TIGRONE 4000 2ª SERIE)
	6 103 520			GUAINA : 3/8 x 850 (3600-3400-4200)
2	6 104 531			FUNE : 1,0 x 2200
3	6 106 509	1		POMELLO
4	6 209 515	1		MOLLA (4400 - 3400 - 437 R - 337 RV)
5	5 105 506	1		MORSO 170
6	5 125 509	1		MORSETTO
7	6 209 500	1		MOLLA (3600 - 337 V - 437)
	6 209 512	1		MOLLA (4400)
8	6 104 528	1		FUNE : 2,5 x 1800
9	6 103 510	1		GUAINA : 4/8 x 1500 (3620 4200 3400 437 R)
	6 103 526	1		GUAINA : 4/8 x 1650 (TIGRONE 4400)
	6 103 534	1		GUAINA : 4/8 x 1900 (546)
	6 103 518	1		GUAINA : 4/8 x 1640 (TIGRONE 4800-5200)
	6 103 518	1		GUAINA : 4/8 x 1600 (2)
	6 103 529	1		GUAINA : 4/8 x 1400 (TIGRONE 4000 / 7000 / 7500 - 2000)
	6 103 533	1		GUAINA : 4/8 x 1100 (TIGRONE 4000 P.C. - 525)
	6 103 525	1		GUAINA : 4/8 x 1250 (UNICAR 4000)
	6 103 525	1		GUAINA : 4/8 x 1750 (3)
	6 103 505	1		GUAINA : 4/8 x 1050 (UNITRANS - TIGRECAR 4000)
10	6 093 506	1		SPINA ELASTICA : 4 x 20 UNI 5873
11	6 093 162	1		PEDALE GAS (DA MATR. 13 - 3807)
	6 003 208	1		PEDALE GAS (TIGRECAR - UNITRANS DA MATR. 53-8620)
	6 093 055	1		PEDALE GAS (FINO A MATR. 13-3806)
12	6 191 501	1		DADO M 8 UNI 5688
13	6 196 514	1		GRAND M 8 x 25 UNI 5927 - 67
14	5 093 056	1		LEVA GAS
15	6 209 512	1		MOLLA
16	6 104 539	1		FUNE : 1,6 x 850 (TIGRONE 4000 P.C. TIGRE 2800)
	6 104 530	1		FUNE : 2 x 1450 (TIGRONE - UNITRANS)
	6 104 513	1		FUNE : 2 x 1750 (UNICAR)
17	6 103 528	1		GUAINA : 4/8 x 1200 (TIGRONE - UNITRANS)
	6 103 529	1		GUAINA : 4/8 x 1400 (UNICAR)
	6 103 524	1		GUAINA : 3/8 x 970 (TIGRECAR 2800)
	6 103 533	1		GUAINA : 4/8 x 1100 (UNITRANS 4800-5200)

fig	nr codice	quant	modif	denominazione e validità
	6 103 005	1		GUAINA : 3/8 x 510 (TIGRONE 4000 P.C. TIGRE 2800)
	6 103 532	1		GUAINA : 4/8 x 1000 (546 525 4400)
	6 103 527	1		GUAINA : 1/8 x 1550 (3100)
18	6 212 504	1		FASCETTA
19	5 100 501	1		REGISTRO
	5 100 507	1		REGISTRO (2800)
20	5 093 505	1		MANETTINO GAS
	5 093 520	1		MANETTINO (TIGRONE 4000 P.C. 2900 TIGRECAR 4000)
21	6 184 501	2		VITE M 8 x 20 UNI 5833
22	6 196 505	2		DADO M 8 UNI 7473
23	6 101 503	1		STAFFA IN GOMMA
	6 106 517	1		MANICO A PRESSIONE (UNITRANS TIGRECAR)
24	6 104 001	1		FUNE : 1,6 x 2200
25	6 103 537	1		GUAINA : 3/8 x 1500 (4000)

(1) TIGRONE 4000 4000 4000 4000 4000
(2) UNITRANS 4800 5200 FINO A MATR. 13-3806
(3) UNITRANS 4800 5200 DA MATR. 13-4532

tabella modifiche

modif nr	fig nr	codice antemodifica	line a matr nr.	codice postmodifica e norme di rimbando	da matr nr

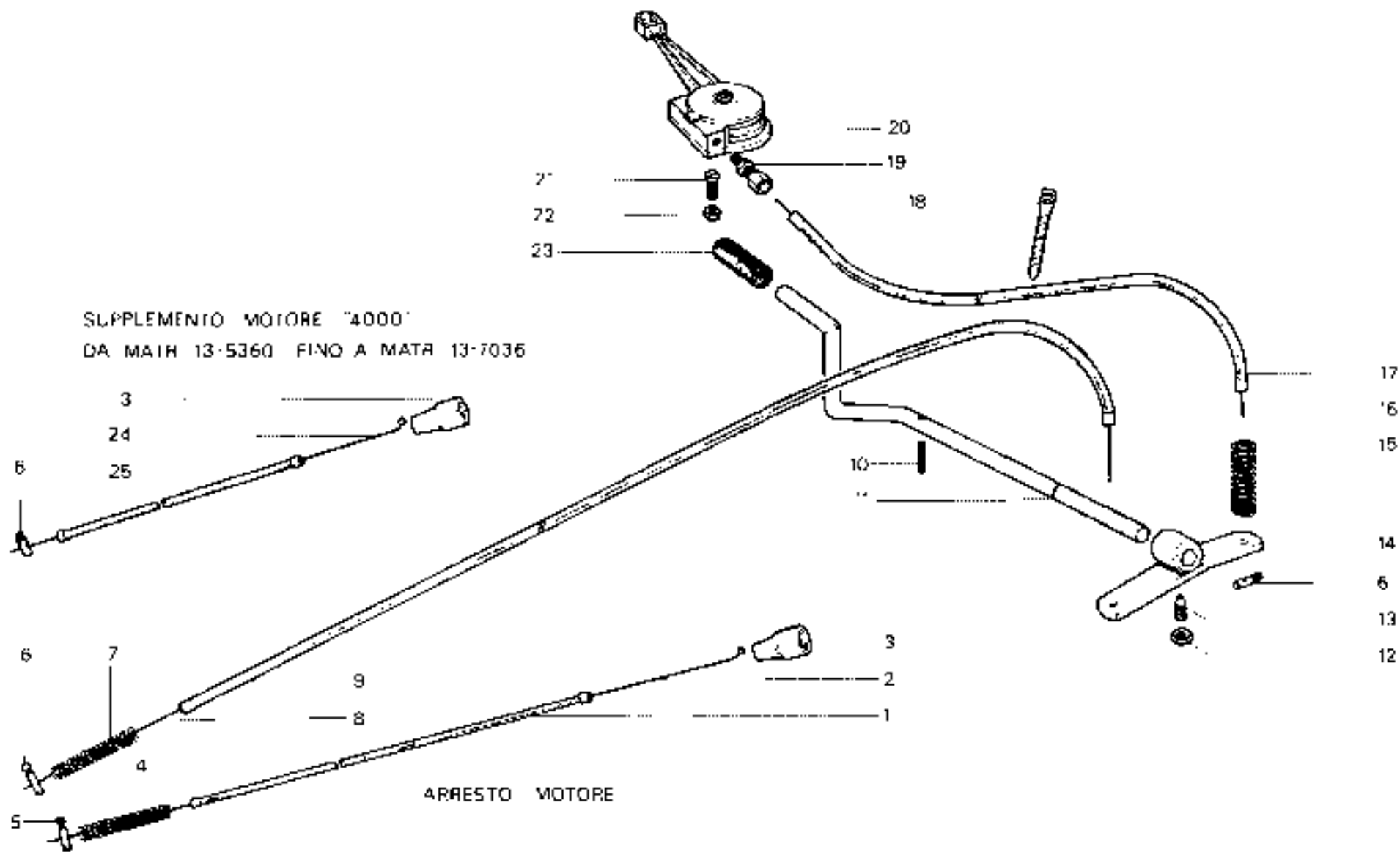

RICAMBI Nr. 13
 Serie SM

COMANDO GAS - SUPPLEMENTO - ARRESTO MOTORE
 TIGRONE - UNICAR - UNITRANS - MAKI - TIGRE -
 TIGRECAR - TIGRONE P. C.

<https://tractormanualz.com/>

TAV. C 4 - 10

Da matr. nr.
 13 - 1001

Fino a matr. nr.

fig.	nr. codice	quant.	modif.	denominazione e validità	fig.	nr. codice	quant.	modif.	denominazione e validità
1	E 103 537	1		GUAINA . 3/8 x 1300 (4800 - 7000)					
	E 103 519	1		GUAINA . 3/8 x 1010 (6000 - 5000 - 4000 - 4500)					
	E 103 535	1		GUAINA . 3/8 x 1050 (7000)					
	E 103 524	1		GUAINA . 3/8 x 970 (4000)					
	E 103 520	1		GUAINA . 3/8 x 850 (4200 - 3400 - 4400 - 3600)					
2	E 104 031	1		FUNE ACC . 1,6 x 2200					
3	E 106 506	1		FORNELLO					
4	E 063 536	1		SPINA ELASTICA . 1/4 x 28 UNI 6873					
5	E 104 536	1		MORSETTO					
6	E 093 230	1		PEDALE GAS					
7	E 101 503	1		STAFFA IN GOMMA					
8	E 209 522	1		MOLLA (FINO A MATR. 13-6900)					
9	E 097 116	1		SUPPORTO MOLLA (FINO A MATR. 13-6900)					
10	E 194 501	2		VITE M 8 x 20 UNI 5833					
11	E 190 503	2		DADO M 8 UNI 7473					
12	E 093 505	1		MANETTINO					
13	E 100 531	1		REGISTRO M 6 (1000 - 4800)					
14	E 103 529	1		GUAINA . 4/8 x 1400 (4000 - 7000) 2ª serie					
	E 103 527	1		GUAINA . 4/8 x 1550 (3400 - 4800)					
	E 103 526	1		GUAINA . 4/8 x 1650 (4400 - 6000 - 5000)					
	E 103 510	1		GUAINA . 4/8 x 1500 (4000 - 3600 - 4200) 1ª serie					
15	E 103 528	1		GUAINA . 4/8 x 1400 (3600 - 4200 - 3400 - 4800)					
	E 103 525	1		GUAINA . 4/8 x 1250 (4100 - 7000)					
	E 103 527	1		GUAINA . 4/8 x 1650 (4400)					
16	E 100 024	1		FERMO GUAINA					
17	E 104 526	1		FUNE ACC . 2,5 x 1000					
18	E 104 031	1		FUNE ACC . 1,6 x 2200					
19	E 103 537	1		GUAINA . 3/8 x 1300 (4800 - 7000)					
20	E 093 201	1		LEVA AZIONAMENTO					
21	E 190 514	1		GRAND. M 8 x 25 UNI 5827 - B7					
22	E 197 501	1		DADO M 8 UNI 5588					
23	E 105 506	2		MORSETTO					
24	E 104 525	1		FUNE ACC . 2 x 1050					
25	E 105 507	1		APPDGG AGUA NA					
26	E 209 503	1		MOLLA					
27	E 209 515	1		MOLLA (4400-3400)					

tabella modifiche

modif. nr.	fig. nr.	codice ante-modifica	fino a matr. nr.	codice post-modifica e nome di scambio	da matr. nr.

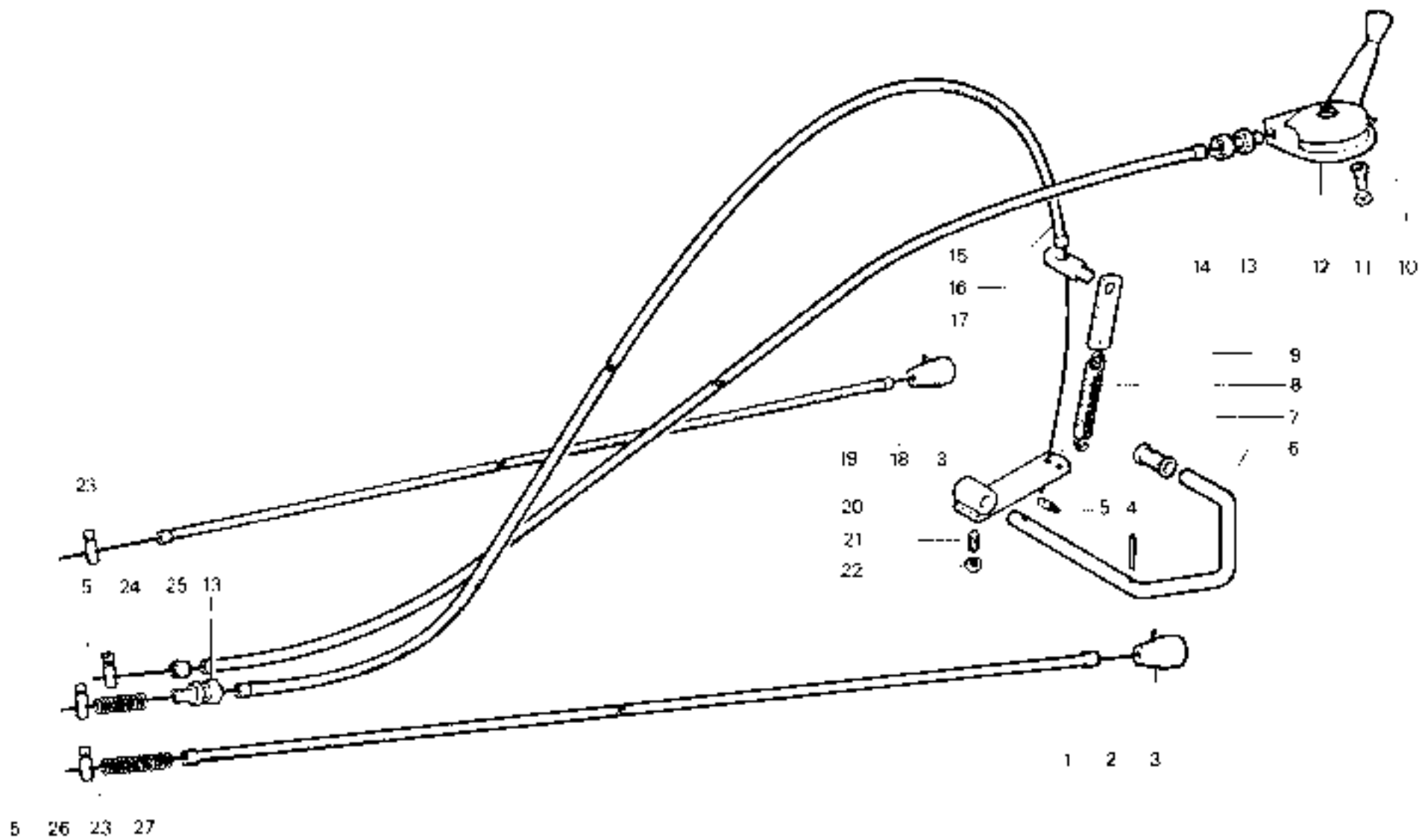

RICAMBI Nr. 13
Serie SM

COMANDO GAS - SUPPLEMENTO - ARRESTO MOTORE
 SUPERTIGRE - TROPICAL
<https://tractormanualz.com/>

TAV. C 4 - 20

Da matr. nr.
13 - 1001

Fino a matr. nr.

fig.	nr. codice	quant.	modif.	denominazione e validità	fig.	nr. codice	quant.	modif.	denominazione e validità
1	6 106 512	1		IMPUGNATURA	34	5 093 202	1		LEVA (1)
2	6 093 215	1		LEVA	35	6 093 508	1		SPINA ELASTICA (1) 6 x 35 UNI 6673 (4)
3	6 078 505	1		ANELLO OR 3643	36	6 106 512	1		IMPUGNATURA (3)
4	6 033 011	2		PATTINO	37	6 093 212	1		LEVA (3)
5	6 093 071	1		FORCELLA					
6	6 063 515	1		SPINA ELASTICA (1) 6 x 24 UNI 6673					
7	6 209 545	1		MOLLA					
8	6 087 025	1		PIASTRINA (5)					
9	6 106 517	1		IMPUGNATURA (5)					
10	6 061 503	2		COPIGLIA (1) 3 2 x 20 UNI 1336					
11	6 087 018	1		TIRANTE (5)					
12	6 087 039	1		LEVA (5)					
13	6 205 504	1		RONDELLA (1) 10 UNI 6592 (2) (5)					
14	6 198 507	1		DADO M 10 UNI 7474 (2) (5)					
15	6 190 556	1		FRIG OMIERO (2) (5)					
16	5 095 042	1		PERNO (5)					
17	6 209 509	1		MOLLA					
18	6 367 006	1		PIASTRINA (1) - DA MATR. 13-12344					
	6 099 037	1		PIASTRINA (FINO A MATR. 13-12343)					
	6 087 006	1		PIASTRINA (2) - DA MATR. 13-12344					
19	5 395 052	1		PERNO (1)					
	5 367 033	1		PERNO (2) - DA MATR. 13-12344					
	5 395 042	1		PERNO (2) - FINO A MATR. 13-12343					
20	6 367 032	1		TIRANTE (2) - DA MATR. 13-12344					
	6 054 036	1		TIRANTE (1)					
	6 094 034	1		TIRANTE (2) - FINO A MATR. 13-12343					
21	6 367 034	1		PIASTRINA (2) - DA MATR. 13-12344					
22	6 101 532	1		STAFFA PEDALE					
23	6 060 514	1		ANELLO D'ARRESTO (1) UNI 3653					
24	5 393 108	1		PEDALE					
25	6 093 121	1		LEVA					
26	6 151 531	1		VITE M 8 x 25 UNI 5739 (4)					
27	6 210 517	1		GOMMINO (4)					
28	6 097 117	1		SUPPORTO (4)					
29	6 209 542	1		MOLLA (4)					
30	6 206 501	1		RONDELLA GROWER (1) 8 (4)					
31	6 197 507	1		DADO M 8 UNI 5687 (4)					
32	6 055 053	1		PERNO (4)					
33	6 106 517	1		IMPUGNATURA (4)					

(1) 7500 - 1000 M.M.A.T. - 5200 - 4800 M.M.A. - 6000 M.M.A.T. - 5000 N - 450 - 430 P.
 (2) 1000 M.M.A.T. - 5200 - 4800 M.M.A. - 6000 M.M.A.T. - 5000 N - 450 - 430 P.
 (3) 1000 M.M.A.T. - 5200 - 4800 M.M.A. - 6000 M.M.A.T. - 5000 N - 450 - 430 P.
 (4) 1000 M.M.A.T. - 5200 - 4800 M.M.A. - 6000 M.M.A.T. - 5000 N - 450 - 430 P.
 (5) 1000 M.M.A.T. - 5200 - 4800 M.M.A. - 6000 M.M.A.T. - 5000 N - 450 - 430 P.

tabella modifiche

modif. nr.	fig. nr.	codice ante-modifica	fino a mat. nr.	codice post-modifica e nome di ricambio	da mat. nr.

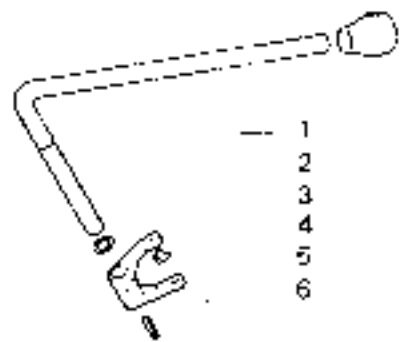

TIGRECAR-UNTRANS
TIGRONE A.F.

TIGRE-TIGRONE PC
CON IDROGUIDA

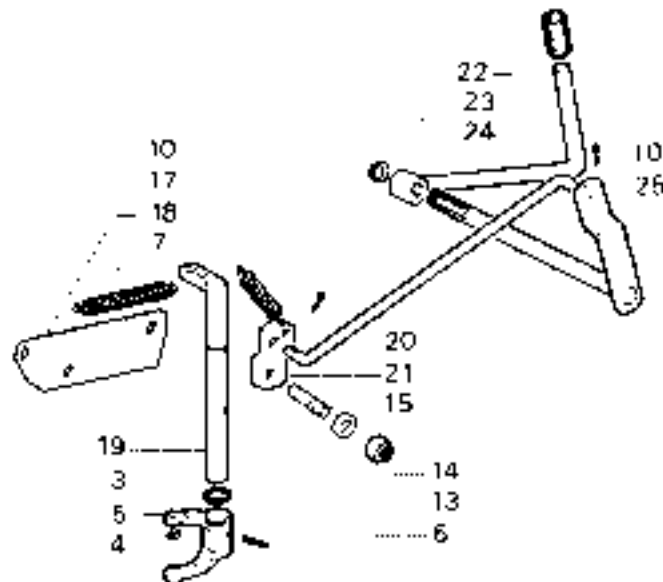
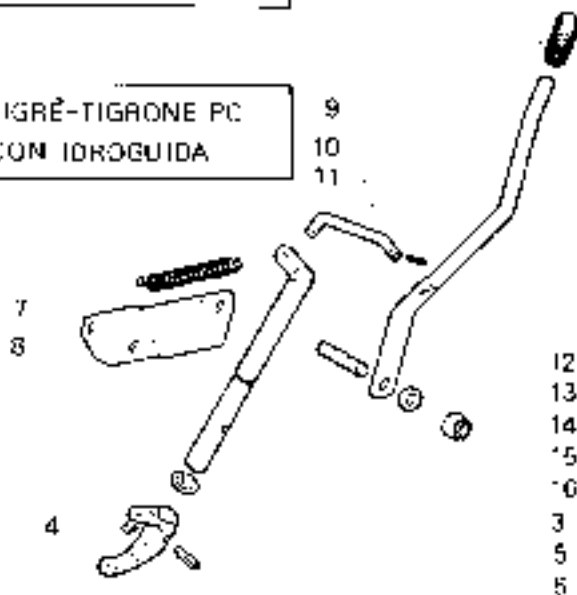

TIGRONE

UNIHANS FINO A MATR '13-3804

SUPERTIGRE-TROPICAL-TIGRONE PC-TIGRE
UNICAR FINO A MATR 13-3804

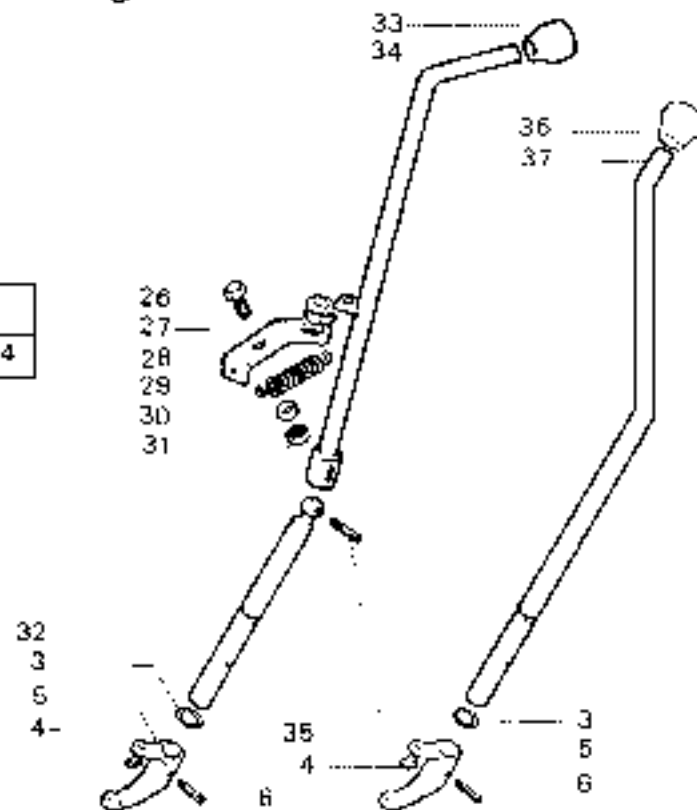

RICAMBI Nr. 13
Serie SM

COMANDI BLOCCAGGIO DIFFERENZIALE E
DISINNESTO TRAZIONE ANTERIORE

<https://tractormanualz.com/>

TAV. C5 - 10A

Da matr. nr
13 - 1001

Fino a matr. nr

lig	nr codice	quant	modif	denominazione e validita
1	5 136 511	1		IMPUGNATURA
2	5 198 501	2		DADO AUTOBLOCC. M 10 UNI 7473
3	5 033 171	1		LEVA (UNICAR - UNITRANS)
4	5 081 503	4		COPIGLIA \varnothing 3,2 x 20 UNI 1336
5	5 094 058	1		T RANTE (UNICAR) - (UNITRANS FINO A MATR. 53-8518)
	5 087 011	1		T RANTE (UNITRANS DA MATR. 53-8520)
	5 007 049	1		T RANTE (UNITRANS VERSIONE ALLUNGATA)
6	5 037 081	1		SUPPORTO (UNICAR - UNITRANS)
7	5 131 543	1		VITE M 14 x 1,5 x 60 UNI 5738
8	5 033 011	1		PATTINO
9	5 093 071 A	1		FORCELLA
10	5 095 052	1		PERNO (UNICAR - UNITRANS)
11	5 083 515	1		SPINA ELASTICA \varnothing 6 x 24 UNI 6973
12	5 078 505	1		ANELLO OR 3343
13	5 209 509	1		MOLLA
14	5 099 037	1		FERMO MOLLA
15	5 093 211	1		LEVA (TIGRECAR)
16	5 034 070	1		T RANTE (TIGRECAR)
	5 087 050	1		T RANTE (TIGRECAR VERSIONE ALLUNGATA)
17	5 094 075	1		T RANTE (TIGRECAR)
18	5 039 048	1		PIASTRA (TIGRECAR)
19	5 035 042	1		PERNO (TIGRECAR)
20	5 106 512	1		IMPUGNATURA
21	5 030 113	1		LEVA (6000 M. - 7000 M. - 7500 M.)
	5 030 114	1		LEVA (I)
	5 030 116	1		LEVA (5000 RHEIN. V.F. (A.) - 7000 V.F. (A.) - 7500 V.F. (A.))
	5 087 013	1		LEVA (2)
22	5 087 001	1		PIASTRA (7000 V.F. (A.) - 7500 V.F. (A.))

lig	nr codice	quant	modif	denominazione e validita

01 2500 M. - 3000 M. - 4000 M. - 5000 M. - 6000 M. - 7000 M. - 8000 M. - 9000 M. - 9400 TRACPA
02 5200 - 5500 - 5800 - 6200 - 6600 - 7000 - 7400 - 7800 - 8400 - 9000 - 9500 P.C.

tabella modifiche

modif nr	fig nr	codice antemodifica	line a matr nr	codice postmodifica e norme di ricambio	da matr nr

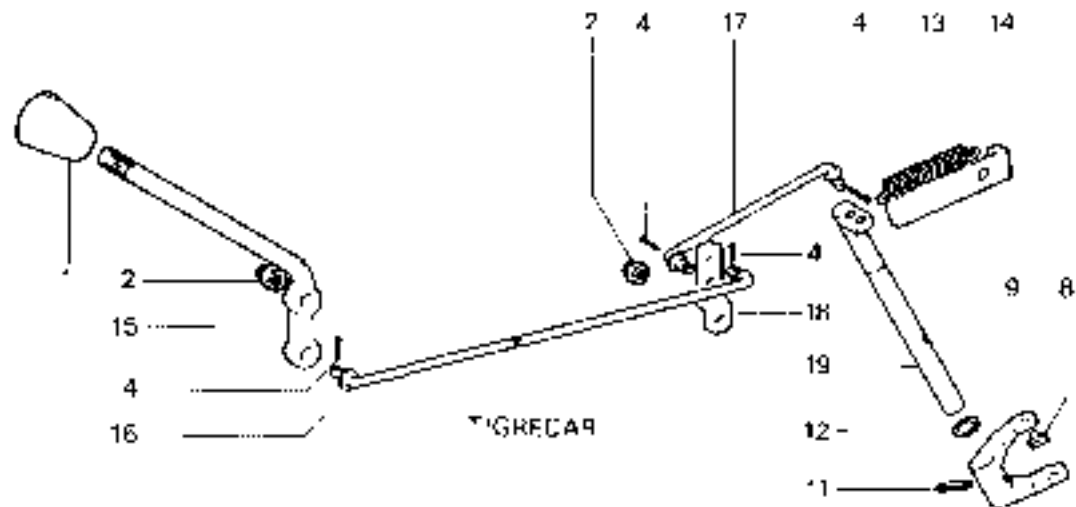

TIGRONE SUPERTIGRE
MAKI TROPICAL TIGRE

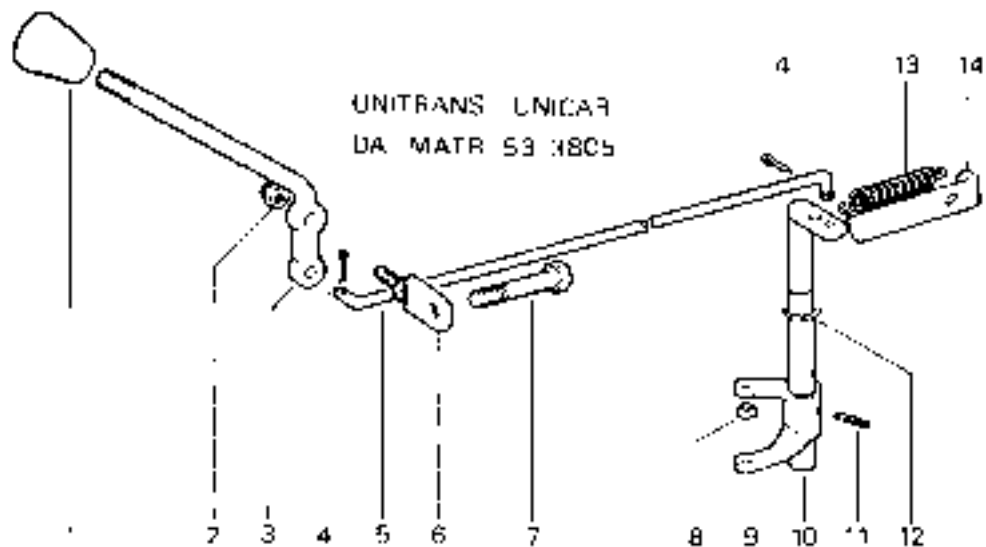
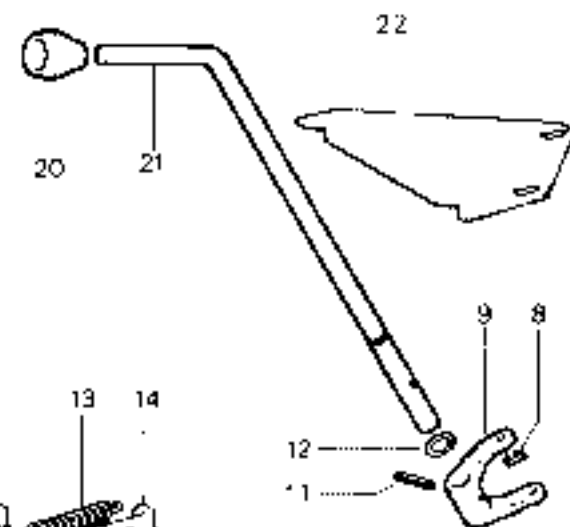

RICAMBI Nr. 13
Serie SM

COMANDI BLOCCAGGIO DIFFERENZIALE POSTERIORE
<https://tractormanualz.com/>

TAV. C 5 - 20

Da matr. nr.
13 - 1001

Fino a matr. nr.

fig.	nr. codice	quant.	modif.	denominazione e validità
1	5 093 103	1	53	PEDALE DX
	5 10' 011	1		PEDALE DX (4800 VIGNETO)
2	5 093 106	1	53	PEDALE SX
3	6 190 528	1		PRIGIONIERO
4	6 209 509	2		MOLLA PEDALI
5	6 081 501	1		COPIGLIA Ø 3,2 x 20 UNI 1336
6	5 093 504	1		LEVA FRENO A MANO
	5 093 506	1		LEVA FRENO A MANO SU TRASMISSIONE (TIGRONE)
7	6 198 504	1		DADO M 14 x 1,5 UNI 7474
8	6 191 504	1		VITE M 8 x 20 UNI 5739
9	6 198 503	1		DADO M 8 UNI 7473
10	6 095 030	1		NOTTOLINO
11	6 091 015	1		TIRANTE
12	5 093 103	1	53	LEVA FRENO
13	6 089 013	2		FORCELLINA
14	6 081 508	2		COPIGLIA Ø 2 x 20 UNI 1336
15	6 095 032	2		PERNO
16	6 080 560	1		ANELLO D'ARRESTO Ø 26 DIN 471
17	6 204 501	1		INGRASSATORE M 8 DIRITTO
18	6 085 085	1	53	PERNO PEDALI
	5 089 001	1		PERNO CON LEVA (FRENO) A MANO CEE - Tav. C6 - 601
19	6 197 509	2		DADO M 10 UNI 5588
20	6 094 030	2		TIRANTE
21	6 085 045	2		NOTTOLINO
	5 089 016	2		NOTTOLINO (FRENO A MANO CEE - Tav. C6 - 601)
22	6 209 520	4		MOLLA
23	6 109 007/A	2		TAMBURO FRENO
24	5 191 554	2	44	VITE
25	5 110 007	4	44	GANASCIA FRENO
26	6 206 515	2		RONDELLA Ø 16 DIN 6798
27	6 197 531	2		DADO M 16 x 1,5 UNI 5587
28	6 093 068/A	1		PERNO OLIVA SX
29	5 093 098	2		LEVA
30	6 205 504	2		RONDELLA Ø 10 UNI 6592
31	6 198 504	2		DADO M 10 UNI 7473
32	6 093 067/A	1		PERNO OLIVA DX
33	6 060 530	2		ANELLO D'ARRESTO Ø 22 DIN 471
34	5 093 101	1		LEVA
	5 089 008	1		LEVA (FRENO A MANO CEE - Tav. C6 - 601)

fig.	nr. codice	quant.	modif.	denominazione e validità
35	6 095 031	1		PERNO PEDALI
	6 095 035	1		PERNO PEDALI (FRENO SU TRASMISSIONE)
36	5 093 104	1		PEDALE

tabella modifiche

modif. n°	fig. nr.	codice antimodifica	linea a matr. nr.	codice postmodifica e nome di scambio	da matr. n°
53	1	5 093 105	13-3806	5 093 158	13-3807
53	2	5 093 106	13-3806	5 093 157	13-3807
53	12	5 093 100	13-3806	5 093 172 (LEVA CON PERNO)	13-3807
53	18	6 095 066	13-3806	5 093 172 (PERNO CON LEVA)	13-3807
44	24	5 191 544	13-2805	6 191 578	13-2806
44	25	5 110 007	FORNIRE	ACCOPPIATO CON 6 191 578 FINO A MATR. 13-2806	

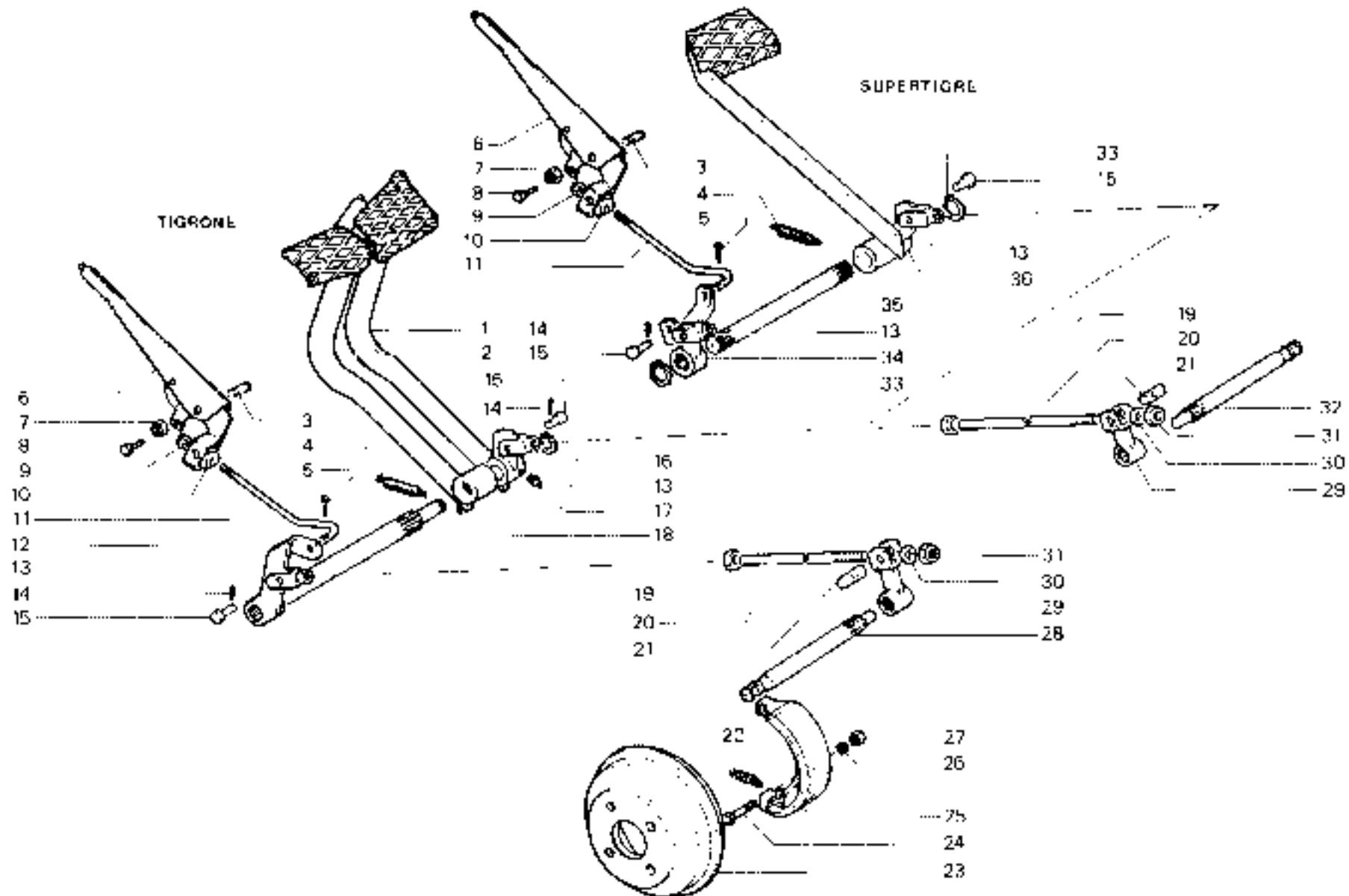

RICAMBI Nr. 13
Serie SM

FRENI - COMANDO FRENI (Ø 252)
 TIGRONE/SUPERTIGRE: 3400 - 3600 - 4000 - 4200 - 4400 -
 4500 - 4800 - 5000 - 5200
 MAKI 525 <https://tractormanualz.com/>

TAV. C 6 - 10

Da matr. nr.
13 - 1001

Fino a matr. nr.

hg	re codice	quant	modif.	denominazione e validità
1	5 093 103	1	53	PEDALE DX
2	5 093 106	1	53	PEDALE SX
3	6 198 526	1		FRIGIONIERO
4	6 209 529	2		MOLLA
5	6 091 503	1		COPIGLIA Ø 3,2 x 20 UNI 1336
6	5 093 504	1		LEVA FRENO A MANO
	5 093 506	1		LEVA FRENO A MANO SU TRASMISSIONE (FRIGIONE)
7	6 198 504	1		DADO M 14 x 1,5 UNI 7474
8	6 191 501	1		VITE M 6 x 20 UNI 5739
9	6 198 503	1		DADO M 8 UNI 7473
10	6 095 030	1		NOTTOLINO
11	6 094 015	1		TIRANTE
12	5 093 100	1	53	LEVA FRENO
	5 093 189	1		LEVA CON PERNO (VERS. OPVEMA)
13	6 099 013	2		FORCHETTA
14	5 091 508	2		COPIGLIA Ø 2 x 20 UNI 1336
15	6 095 052	2		PERNO
16	6 175 066	1	53	PERNO PEDALI
17	6 091 560	1		ANELLO D'ARRESTO Ø 26 DIN 471
18	6 204 501	1		INGRASSATORE M 8 DIRITTO
19	6 197 509	2		DADO M 10 UNI 5588
20	6 094 031	2		TIRANTE (6000 N - 5000 N - 548 - TROPICAL)
	6 094 032	2		TIRANTE (6000 MEDIUM)
	6 094 033	2		TIRANTE (6000 RHEIN/V/F/A)
	6 094 052	2		TIRANTE (337 V - 337 RV - 437 - 437 R)
21	6 095 045	2		NOTTOLINO
22	6 093 097	1		PERNO OLIVA SX
23	6 101 009	2		TAMBURO FRENO
	6 309 011	2		TAMBURO FRENO (6000 RHEIN/VIGNETO)
24	6 197 517	4		DADO M 14 x 1,5 UNI 5589
25	6 206 510	4		RONDELLA Ø 14 UNI 751 - 52 A
26	6 190 537	4		FRIGIONIERO
27	6 096 061	4		BUSSOLA
28	6 101 033	2		PERNO GANASCE
29	5 110 000	2	44	GANASCIA FRENO
30	6 209 511	2		MOLLA
31	5 093 098	2		LEVA
32	6 215 504	2		RONDELLA Ø 10 UNI 6592
33	6 198 501	2		DADO M 10 UNI 7473

hg	re codice	quant	modif.	denominazione e validità
34	6 093 096	1		PERNO OLIVA DX
35	6 090 530	2		ANELLO D'ARRESTO Ø 22 DIN 471
	6 080 503	1		ANELLO D'ARRESTO Ø 30 DIN 471
36	5 093 101	1		LEVA
	5 093 100	1	53	LEVA (UNITRANS)
37	6 095 091	1		PERNO PEDALI
	6 095 095	1		PERNO PEDALI (FRENO SU TRASMISSIONE)
	6 095 066	1	53	PERNO PEDALI (UNITRANS)
38	5 093 104	1		PEDALE (SUPER TIGRE - TROPICAL)
	5 093 135	1		PEDALE FRENO (UNICAR)
	5 093 134	1	53	PEDALE FRENO (UNITRANS)

tabella modifiche

modif. nr.	hg nr.	codice anteriore/modifica	fino a matr. nr.	codice postmodifica e norme di ricambio	da matr. nr.
53	1	5 093 103	13-3806	5 093 158	13-3807
53	2	5 093 106	13-3806	5 093 157	13-3807
53	12	5 093 100	13-3806	5 093 172 (LEVA CON PERNO)	13-3807
53	16	6 095 066	13-3806	5 093 177 (PERNO CON LEVA)	13-3807
53	36	5 093 100	13-3806	5 093 173	13-3807
53	37	6 095 066	13-3806	5 093 173 (PERNO CON LEVA)	13-3807
53	38	5 093 134	13-3806	5 093 165	13-3807
44	29	5 110 000	FORNIRE	ACCOPPIATO CON 6 095 061 FINO A MATR. 13-2811	

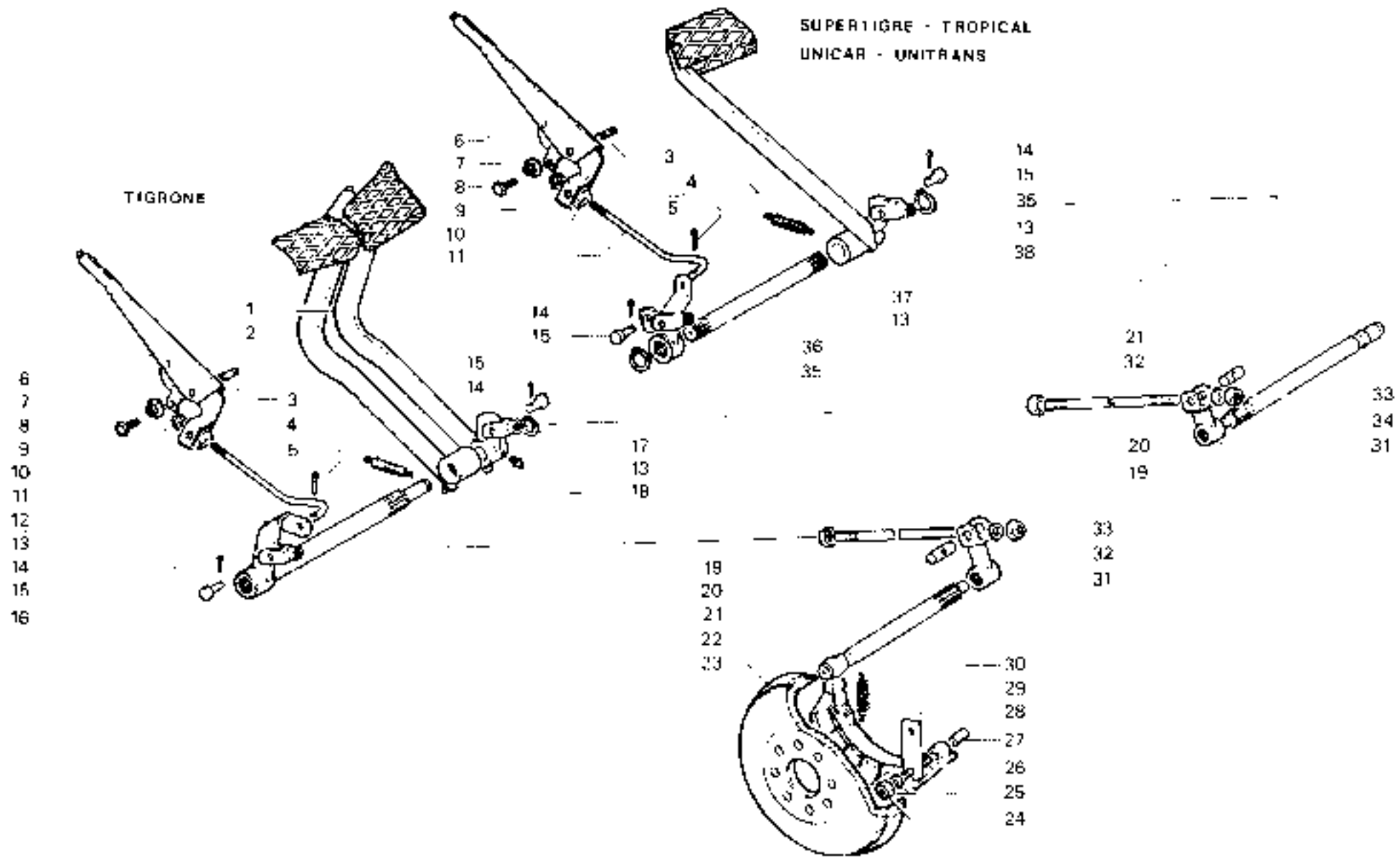

RICAMHI Nr. 13
Serie SM

FRENI - COMANDO FRENI (Ø 326 1ª versione)
 TIGRONE/SUPERTIGRE 5000 N. - 6000 - 7000
 TROPICAL - MAKI 546 (fino a matr. 13-5512 *)
 UNICAR - UNITRANS (fino a matr. 53-6614 **)

TAV. C 6 - 20

Da matr. nr 13 - 1001	Fino a matr nr
--------------------------	-------------------------

fig.	nr. codice	quant.	modif.	denominazione e validità	fig.	nr. codice	quant.	modif.	denominazione e validità
	5 093 158	1		PEDALE DX	29	5 093 104	1		PEDALE FRENO
	5 101 011	1		PEDALE DX (7000 V. - 7500 V.)		5 093 165	1		PEDALE FRENO (UNITRANS FINO A MATR. 53-8619)
2	5 093 157	1		PEDALE SX		5 101 016	1		PEDALE FRENO (UNITRANS DA MATR. 53-8620)
3	6 190 526	1		PRIGIONIERO		5 093 135	1		PEDALE UNICARI
4	6 081 503	1		COPIGLIA 1,2 x 20	30	6 093 177	1		OLIVA DX
5	6 209 509	2		MOLLA PEDALI	31	6 209 532	4		MOLLA
6	6 191 504	1		VITE M 8 x 20 UNI 5729	32	5 110 009	4		GAMASCIA
7	6 198 504	1		DADO M 14 x 1,5 UNI 7474	33	6 209 535	2		AGGANCIO MOLLA
8	6 198 503	1		DADO M 8 UNI 7473	34	6 209 534	4		MOLLA
9	5 093 504	1		LEVA FRENO A MANO	35	6 100 047	2		FORCELLA DX
	5 093 504	1		LEVA FRENO A MANO (UNITRANS FINO A MATR. 53-8619)	36	6 209 506	4		RONDELLA Ø 30 UNI 6592
	5 093 521	1		LEVA FRENO A MANO (UNITRANS DA MATR. 53-8620)	37	5 100 045	2		REGISTRO
10	6 095 030	1		NOTTOLINO	38	6 209 531	2		MOLLA
	6 095 032	1		PERNO (2)	39	6 203 512	2		TAPPO
11	6 094 015	1		TIRANTE	40	6 100 048	4		PIASTRINA
	6 094 015	1		TIRANTE (UNITRANS FINO A MATR. 53-8613)	41	6 209 533	4		MOLLA
	6 094 068	1		TIRANTE (UNITRANS DA MATR. 53-8620)	42	6 100 050	2		FORCELLA SX
12	6 095 032	2		PERNO	43	6 191 537	4		VITE M 14 x 1,5 x 35 UNI 5742
13	6 081 508	2		COPIGLIA Ø 2 x 20 UNI 1356	44	6 206 510	4		RONDELLA GROWER Ø 14
14	5 093 158	1		PERNO CON LEVA	45	5 100 046	2		POSIZIONATORE GAMASCIE
	5 089 501	1		PERNO CON LEVA (FRENO A MANO GERMANIA TAV. C6-60)	46	6 209 506	2		AGGANCIO MOLLA
15	6 099 013	2		FORCELLINA	47	6 192 505	4		VITE M 8 x 16 UNI 5931
16	6 093 176	1		OLIVA SX	48	6 109 012	2		TAMBURO FRENO
17	6 093 175	2		ALBERINO		6 109 014	2		TAMBURO FRENO (7000 V. - 7500 V. CON 9.25-16")
18	6 095 045	2		NOTTOLINO		6 105 015	2		TAMBURO FRENO (PER PROTEZIONE FRENI)
	6 099 010	2		NOTTOLINO (FRENO A MANO GERMANIA TAV. C6-60)					
18	6 094 031	2		TIRANTE (NORMAL-TROPICAL)					
	6 094 037	2		TIRANTE (MEDIUM)					
	6 094 033	2		TIRANTE (FRUTTO AGRUMENTO-VIGNETA)					
	6 094 052	2		TIRANTE (UNICARI)					
	6 089 020	2		TIRANTE FRENO (UNITRANS)					
	6 093 075	1		TIRANTE (UNITRANS VERSIONE ALLUNGATA)					
20	6 197 509	2		DADO M 10 UNI 5588					
21	6 198 501	2		DADO M 10 UNI 7473					
22	6 206 504	2		RONDELLA Ø 10 UNI 6592					
23	5 093 098	2		LEVA					
24	6 080 560	1		ANELLO D'ARRESTO Ø 26 DIN 471					
25	6 204 501	1		INGRASSATORE M 8					
26	6 080 530	2		ANELLO D'ARRESTO Ø 22 DIN 471					
	6 380 503	1		ANELLO D'ARRESTO Ø 30 DIN 471 (UNITRANS)					
	6 380 509	1		ANELLO D'ARRESTO Ø 30 DIN 471 (UNITRANS)					
27	5 093 101	1		LEVA					
	5 069 058	1		LEVA (FRENO A MANO GERMANIA TAV. C6-60)					
	5 089 019	1		LEVA (UNITRANS DA MATR. 53-8620)					
28	6 095 031	1		PERNO PEDALI					
	6 093 173	1		PERNO CON LEVA (UNITRANS)					

tabella modifiche

modif.	fig. nr.	codice ante-modifica	nuovo a matr. nr.	codice post-modifica e norme di ricambio	da matr. nr.

SUPERTIGRE - TROPICAL
UNICAR - UNITRANS

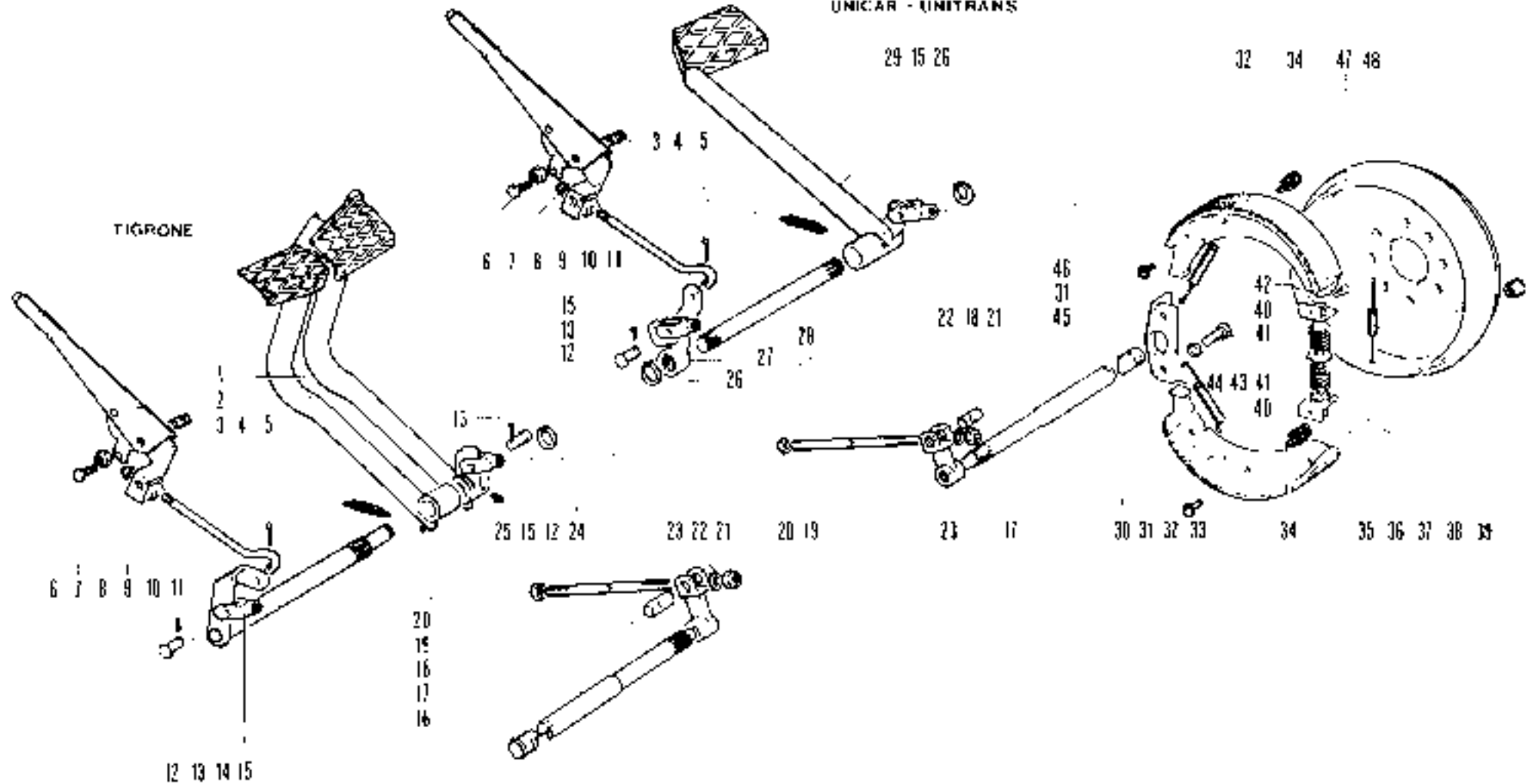

RICAMBI Nr. 13
Serie SM

FRENI - COMANDO FRENI (326 2ª versione)
TIGRONE/SUPERTIGRE 4800 N. - 5200 N. - 7000 - 7500
TROPICAL 7000 - 7500 (da matr. 13-5513*)
UNICAR - UNITRANS (da matr. 53-6615)**

TAV. C 6 - 21

Da matr. nr.	Fino a matr. nr.
--------------	------------------

<https://tractormanualz.com/>

fig	nr. codice	quant.	modif	denominazione e validità	fig	nr. codice	quant.	modif	denominazione e validità
1	6 191 504	1		VITE M 8 x 20 UNI 5739	29	6 191 518	1		VITE
2	6 198 504	1		DADO M 14 x 1,5 UNI 7474	30	6 093 197	1		LEVA (TIGRE 2800 - TIGRONE P.C.)
3	6 080 565	2		ANELLO D'ARRESTO Ø 5 DIN 6799		6 080 007	1		LEVA (TIGRE GERMANIA - TIGRONE P.C. GERMANIA)
4	6 094 052	1		PERNO		6 089 019	1		LEVA (TIGRE CAR DA MATR. 53-12304)
5	6 094 074	1		TIRANTE (TIGRE 2800 - 4000 P.C.)		6 093 206	1		LEVA (TIGRE CAR FINO A MATR. 53-12303)
	6 094 079	1		TIRANTE (TIGRE CAR FINO A MATR. 53-12303)	31	6 190 593	1		PRIGIONIERO (TIGRE 2800 - TIGRONE P.C.)
	6 094 088	1		TIRANTE (TIGRE CAR DA MATR. 53-12304)	32	6 093 521	1		LEVA
6	6 198 518	1		DADO M 8 UNI 7474					
7	6 080 503	2		ANELLO D'ARRESTO Ø 33 DIN 47 (TIGRE 2800 - 4000 P.C.)					
	6 080 569	1		ANELLO D'ARRESTO Ø 21 DIN 47 (TIGRE CAR)					
8	6 093 086 A	1		PERNO OLIVA SX (TIGRE 2800 - 4000 P.C.)					
	6 093 207	1		PERNO OLIVA SX (TIGRE CAR)					
9	6 093 210	1		PEDALE SX					
	6 093 098	1		LEVA (TIGRE CAR - TIGRE / TIGRONE P.C. GERMANIA)					
10	6 093 211	1		PEDALE DX					
	6 093 094	1		LEVA (TIGRE CAR - TIGRE / TIGRONE P.C. GERMANIA)					
11	6 205 504	2		RONDELLA Ø 10 UNI 6592					
12	6 209 520	4		MOLLA					
13	6 191 578	2		VITE M 16 x 1,5 x 70 UNI 5738					
14	6 110 007	4		GANASCIA					
15	6 109 007 A	2		TAMBURO FRENO					
16	6 093 067 A	1		PERNO OLIVA DX (TIGRE 2800 - 4000 P.C.)					
	6 093 206	1		PERNO OLIVA DX (TIGRE CAR)					
17	6 198 501	2		DADO M 10 UNI 7473					
18	6 095 045	2		NOTTOLINO					
	6 089 016	2		NOTTOLINO (TIGRE / TIGRONE P.C. GERMANIA)					
19	6 209 510	2		MOLLA (TIGRE 2600 - 4000 P.C.)					
20	6 094 080	2		TIRANTE (TIGRE CAR)					
	6 089 075	1		TIRANTE (TIGRE CAR VERSIONE ALLUNGATA)					
21	6 197 509	2		DADO M 10 UNI 5586 (TIGRE CAR 2800)					
22	6 095 032	2		NOTTOLINO (TIGRE CAR 2800)					
23	6 081 508	2		COPIGLIA Ø 2 x 20 UNI 1336 (TIGRE CAR)					
24	6 099 013	2		FORCELLINA (TIGRE CAR 2800)					
25	6 094 085	2		TIRANTE (TIGRE 2800 - 4000 P.C.)					
26	6 081 503	2		COPIGLIA Ø 3,2 x 20 UNI 1336					
27	6 093 196	1		PEDALE (TIGRE 2800 - 4000 P.C.)					
	6 093 207	1		PEDALE (TIGRE CAR FINO A MATR. 53-12303)					
	6 101 018	1		PEDALE FRENO (TIGRE CAR DA MATR. 53-12304)					
28	6 209 509	1		MOLLA					

modif. nr.	fig. nr.	codice anteriore	codice modificata	da matr. nr.	codice postmodificata e nome di ricambio	da matr. nr.

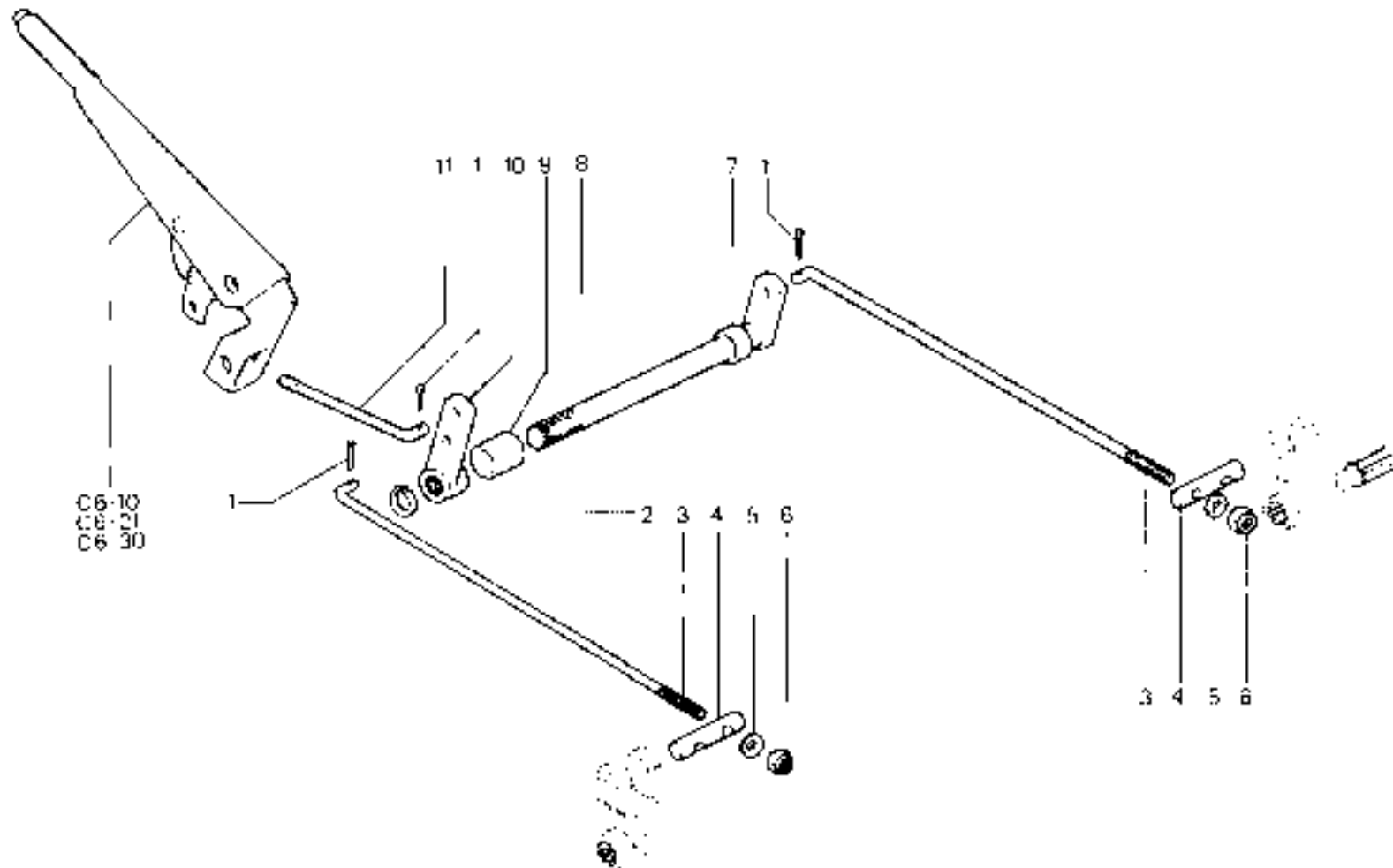

RICAMBI Nr. 13
2ª Serie SM

FRENO A MANO INDIPEDENTE (CEE)
TIGRONE - SUPERTIGRE - TROPICAL - TIGRE

TAV. C 6 - 60

Da matr. nr.
13 - 6375

Fino a matr. nr.

<https://tractormanualz.com/>

fig.	nr. codice	quant.	modif.	denominazione e validità
	6 198 511	4		JACO M 16 x 1.5 UNI 7474
2	6 057 502	2		SNODD SFERICO
3	6 197 519	2		JACO M 25 x 1.5
4	Fig. 5			
5	4 094 060	1		BARRA COMPLET (4) (UNITRANS FINO A MATR. 53-8619); BARRA COMPLETA (3)
	4 094 061	1		BARRA COMPLET (4) (UNITRANS DA MATR. 53-8620)
	4 088 023	1		BARRA COMPLETA (UNITRANS DA MATR. 53-8620)
6	Fig. 7			
7	4 084 062	1		BARRA STERZO COMPLETA
8	6 197 524	1		DADO 1 1/8" D A UNF 2A (1)
	6 197 554	1		DADO 1 1/4" UNF (2)
9	6 208 513	1		RONDELLA GROWER 1: 30 (1)
	6 208 525	1		RONDELLA GROWER 1: 30 (2)
10	6 093 039	1		LEVA STERZO (1)
	6 088 020	1		LEVA STERZO (UNITRANS DA MATR. 53-8620)
	6 093 117	1		LEVA STERZO (2)
11	6 056 511	1		ANELLO IN RUBAZOTE (1)
12	6 077 504	1		ANILLO DI TENUTA 36477 HP (1)
	6 077 546	1		ANILLO DI TENUTA 509-58-711 (2)
13	6 074 519	2		BONZINA (1)
14	6 208 506	4		RONDELLA GROWER 1: 12
15	6 191 516	4		VITE M 12 x 35 UNI 5739
16	6 076 500	2		PISTA PER SFERE (1)
	6 075 506	2		PISTA PER SFERE (2)
17	6 055 501	1		PIANTONE STERZO H 180 (1)
	6 055 502	1		PIANTONE STERZO BASSO H 37 (1)
	6 007 526	1		PIANTONE STERZO H 180 (2)
	6 007 530	1		PIANTONE STERZO H 105 (1)
18	6 208 502	1		LINGUETTA 5 x 7,5 JN 6606 - 79
19	6 056 505	a.r.		SPESSORE 0.05
	6 056 506	a.r.		SPESSORE 0.127
	6 056 507	a.r.		SPESSORE 0.254
	6 056 508	a.r.		SPESSORE 0.51
20	6 191 575	4		VITE (1)
	6 193 520	4		VITE M 6" UNF (2)
21	6 197 525	1		DADO M 16 x 1.5 UNI 5509
22	6 080 533	1		ANELLO D'APPESO
23	6 059 501	1		COPERCHIO
24	6 050 506	1		VOLANTE 1: 435
25	6 056 510	1		BOCCOLA
26	5 107 504	1		TUBO GUIDA H 180
	5 102 502	1		TUBO GUIDA STERZO BASSO H 37
	5 007 531	1		TUBO GUIDA H 105 (1)
27	6 078 531	1		GUARNIZIONE
28	6 056 059	1		DISTANZIALE (1)
29	6 078 503	34		SFERA 1: 6.35 (1/4") (1)
	6 071 508	2		GARRIA A SFERE (2)
30	6 203 532	1		TAPPO (1)

fig.	nr. codice	quant.	modif.	denominazione e validità
	6 203 501	1		TAPPO (2)
31	6 197 542	1		DADO M 12 x 1.25 UNI 5509 (1)
	6 187 553	1		DADO 1/4" B.S.P. (2)
32	6 190 539	1		VITE REGISTRO (1)
	6 193 519	1		VITE DI REGISTRO (2)
33	6 193 521	4		VITE 3/8" UNF (2)
	6 191 575	4		VITE (1)
34	6 034 511	1		COPERCHIO (1)
	6 007 529	1		COPERCHIO (2)
35	6 079 530	1		GUARNIZIONE (1)
	6 079 548	1		GUARNIZIONE (2)
36	5 055 503	1		ALBERO OSCILLANTE (1)
	5 007 528	1		ALBERO OSCILLANTE (2)
37	6 087 510	1		CUSCINETTO (1)
	6 067 517	1		CUSCINETTO (2)
38	5 053 501	1		SCATOLA STERZO (1)
	5 007 525	1		SCATOLA STERZO (2)
	2 007 501	1		SCATOLA STERZO COMPLETA H 80 (1)
	2 007 502	1		SCATOLA STERZO COMPLETA H 37 (1)
	2 007 507	1		SCATOLA STERZO COMPLETA H 100 (2)
	2 007 509	1		SCATOLA STERZO COMPLETA H 105 (1)
39	6 097 052	1		PIASTRA (UNITRANS FINO A MATR. 53-8619)
40	6 086 021	1		BUSSOLA (UNITRANS DA MATR. 53-8620)
41	4 086 064	1		BARRA STERZO COMPLETA (UNITRANS DA MATR. 53-8620)
42	6 098 022	1		SUPPORTO (UNITRANS DA MATR. 53-8620)

1) STERZO TIPO 250/3
 2) STERZO TIPO 375/0 DA MATR. 53-143 FINO A MATR. 53-734;
 3) TIPO 1000/0 5000-855/0 5000/000/48/0 5000/000/48/0
 4) TIPO 1000/000/0 5000/000/000/000/0

tabella modifiche

modif. nr.	fig. nr.	codice ante-modifica	linea a matr. nr.	codice post-modifica e norme di cambio	da matr. nr.

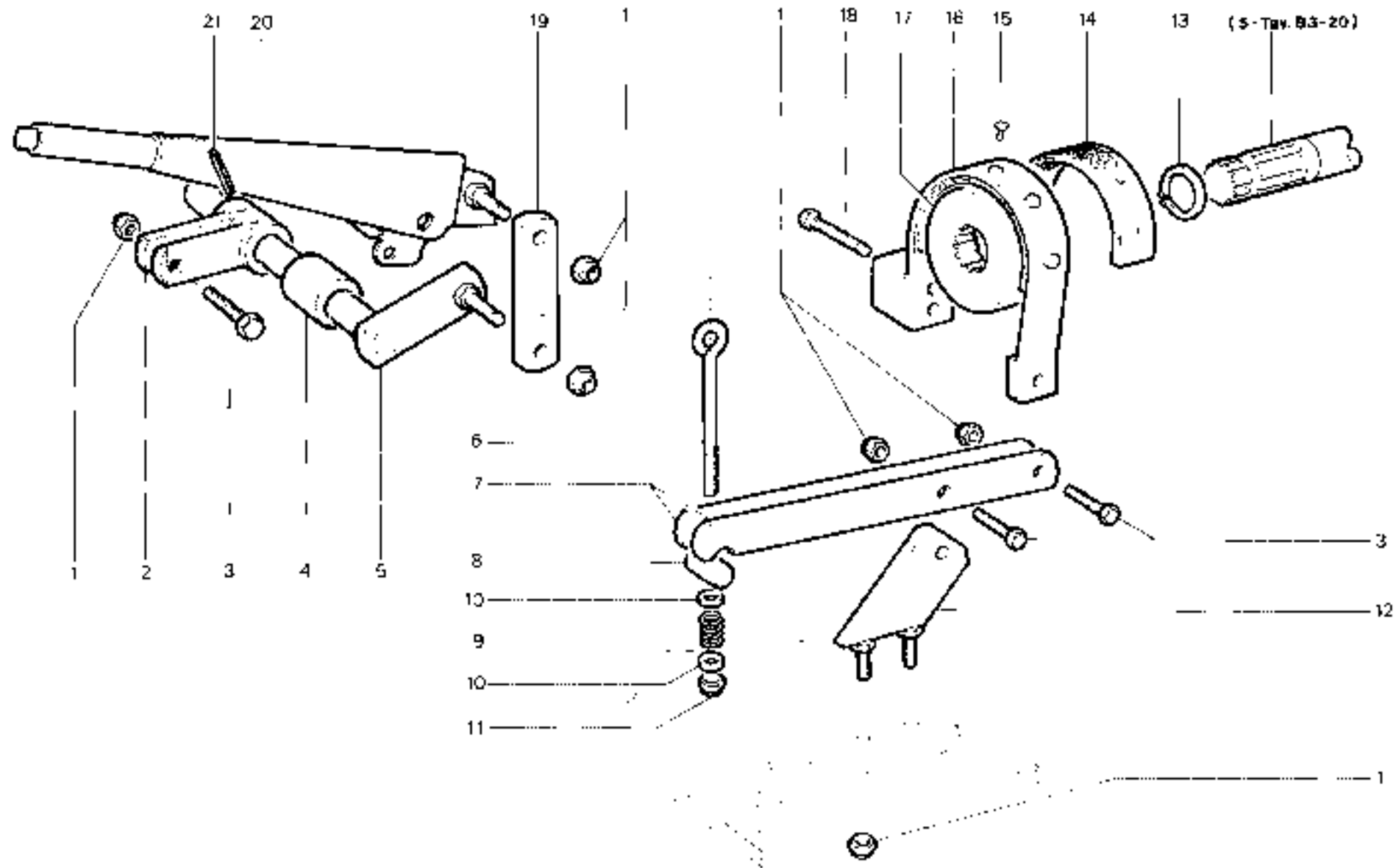

RICAMBI Nr 13
1ª Serie SM

FRENO - COMANDO FRENO A MANO SU TRASMISSIONE
TIGRONE
<https://tractormanualz.com/>

TAV. C 6 - 40

Da matr. nr
13 - 1001

Fino a matr. nr.
13-6374

fig.	nr. codice	quant.	modif.	denominazione e valoria
1	5 093 504	1		LEVA
2	6 198 505	1		DADO M 8 UNI 7473
3	6 295 030	1		NOI DOL NO
4	5 090 051	1		LEVA FRENO
5	6 095 034	1		NOI DOLINO
6	6 209 516	1		MOLLA
7	6 198 501	1		DADO M 10 UNI 7473
8	6 580 530	2		ANELLO D'ARRESTO 1/22 DIN 471
9	5 093 101	1		LEVA
10	6 091 505	1		COPPIGLIA 12,5 x 20 UNI 1376
11	6 095 035	1		ALBERINO
12	6 094 015	1		TIRANTE
13	6 112 504	1		FERRULLI
14	6 109 008	1		PULFEGG A FRENO
15	6 196 510	1		GRANO M 10 x 20 UNI 5925
16	6 215 505	3		RIVETTO
17	5 110 005	1		NASTRO FRENO
18	5 091 008	1		ALBERINO
19	6 206 501	2		RONDELLA 1/8 UNI 1751 - 52 A
20	6 101 531	2		MTE M 8 x 25 UNI 5709

fig.	nr. codice	quant.	modif.	denominazione e valoria

tabella modifiche

modif. nr.	fig. nr.	codice antimodifica	linea a matr. nr.	codice postmodifica e nome di ricambio	da matr. nr.

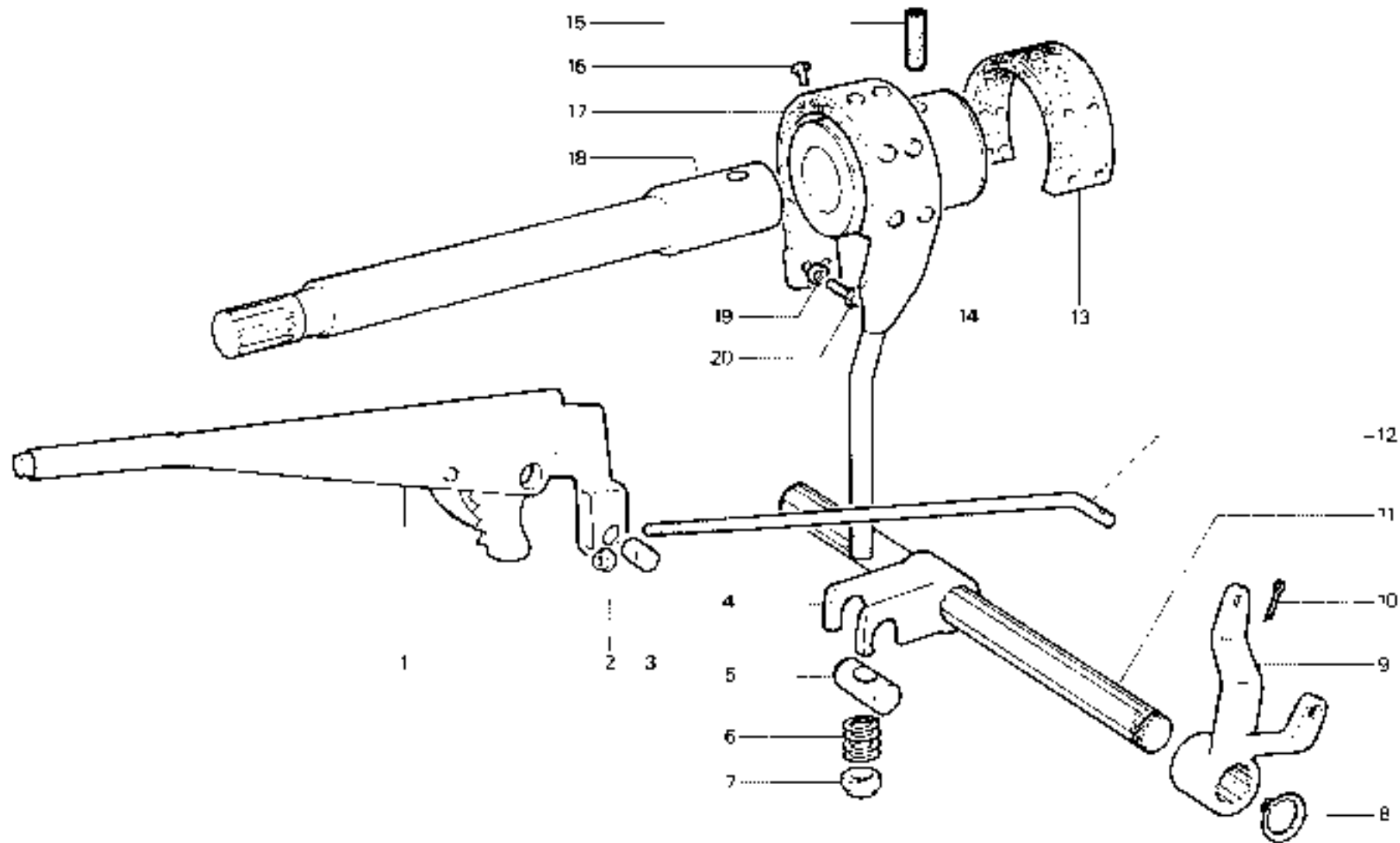

RICAMBI Nr. 13
1ª Serie SM

FRENO - COMANDO FRENO A MANO SU TRASMISSIONE
(SUPER TIGRE - TROPICAL)
<https://tractormanualz.com/>

TAV. C 6 - 50

Da matr. nr.
13 - 1001

Fino a matr. nr.
13-8374

lg	nr codice	quant.	modif	denominazione e validità	lg	nr codice	quant.	modif	denominazione e validità
1	6 061 503	3		COPIGLIA 213,2 x 20 UNI 1036					
2	6 060 530	1		ANELLO D'ARRESTO 22 DIN 471					
3	6 069 010	2		TIRANTE (4800 - 4000 - 2800)					
	6 069 009	2		TIRANTE (7000 N - 4800 N - TROPICAL)					
	6 069 011	2		TIRANTE (7000 V. - 7000 F.)					
4	6 069 016	2		NOTTOLO					
5	6 205 501	2		RONDELLA PIANA 28 UNI 6592					
6	6 198 503	2		DADO M 8 UNI 7471					
7	6 069 015	1		DISTANZIALE OX (TIGRONE - TIGRE)					
	6 069 013	1		DISTANZIALE OX (SUPERTIGRE - TROPICAL)					
8	6 069 007	1		LEVA					
9	6 069 014	1		DISTANZIALE SX (SUPERTIGRE - TROPICAL)					
10	6 069 004	1		LEVA (SUPERTIGRE - TROPICAL)					
	6 069 006	1		LEVA (TIGRONE - TIGRE)					
11	6 069 012	1		TIRANTE (4000 - 4800 - 7000 - TROPICAL)					
	6 094 074	1		TIRANTE (2800 - 4000 P.C.)					

tabella modifiche

modif. nr	lg nr	codice antemodifica	linea a matr. nr	codice postmodifica e norme di ricambio	da matr. nr.

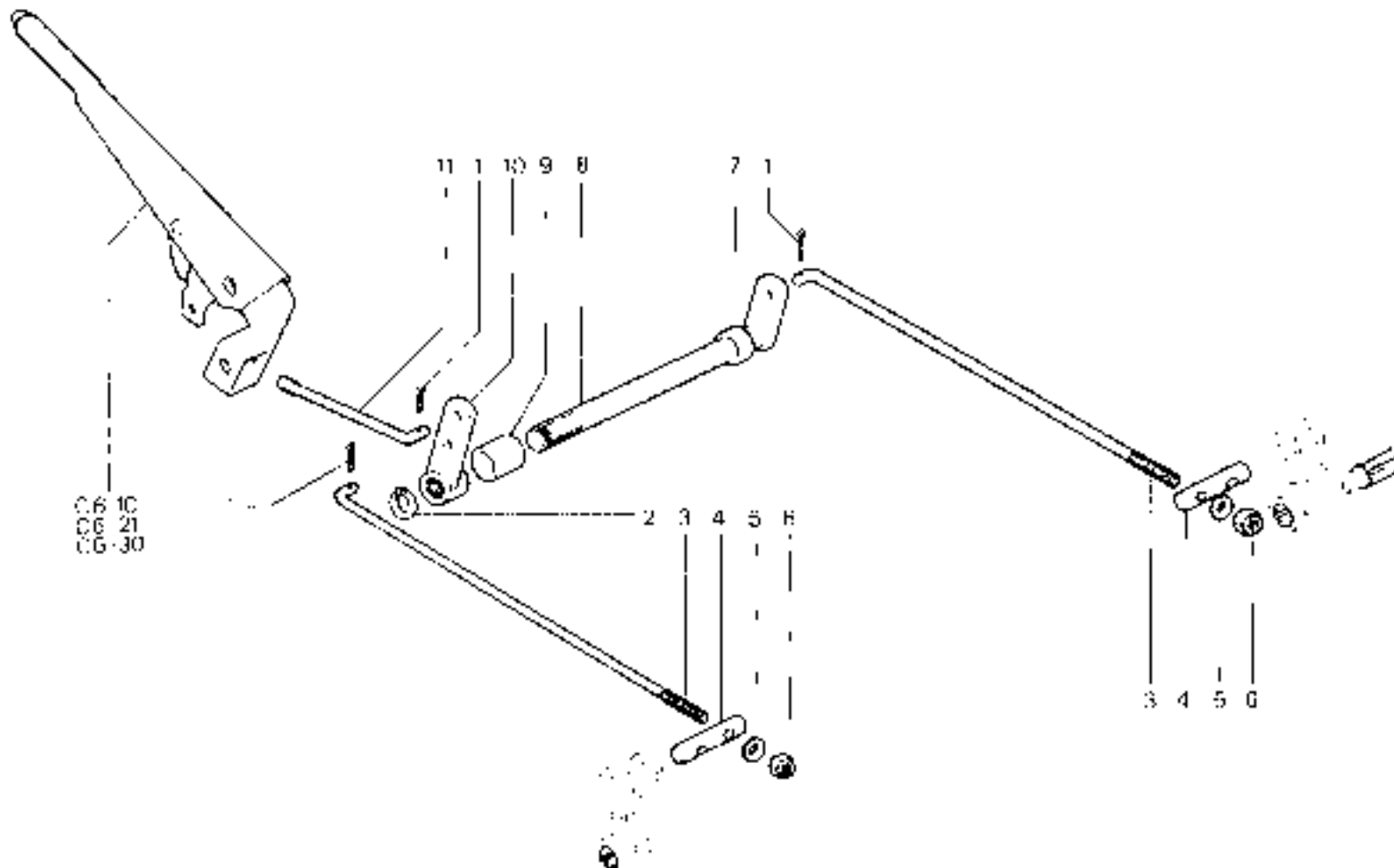

RICAMBI Nr. 13
2ª Serie SM

FRENO A MANO INDIPEDENTE (CEE)
TIGRONE - SUPERTIGRE - TROPICAL - TIGRE
<https://tractormanualz.com/>

TAV. C 6 - 60

Da matr. nr.
13 - 8375 ...

Fino a matr. nr.
.....

STERZO MECCANICO

*q.	nr codice	quant	unif	denominazione e validità	lig	nr. codice	quant.	modif	denominazione e validità
1	6 198 511	4		DADO M 16 x 1,5 UNI 7474	30	6 203 532	1		TAPPO (1)
2	6 057 502	2		SNODO SFERICO		6 203 501	1		TAPPO (2)
3	6 197 519	2		DADO M 25 x 1,5	31	6 197 512	1		DADO M 12 x 1,25 UNI 5569 (1)
4	6 094 060	1		BARRA (4)		6 197 553	1		DADO 1/4" B.S.P. (2)
	6 094 061	1		BARRA (3)	32	6 190 539	1		VITE REGISTRO (1)
5	4 094 060	1		BARRA COMPLETA (4)		6 195 519	1		VITE DI REGISTRO (2)
	4 094 061	1		BARRA COMPLETA (3)	53	6 195 501	4		VITE 3/8" UNF (2)
6	6 094 062	1		BARRA STERZO		6 191 575	4		VITE (1)
7	4 094 062	1		BARRA STERZO COMPLETA	34	6 051 501	1		COPERCHIO (1)
8	6 197 524	1		DADO 1 1/8" DIA UNF 2A (1)		6 017 509	1		COPERCHIO (2)
	6 197 554	1		DADO 1 1/4" UNF (2)	35	6 079 530	1		GLARNIZIONE (1)
9	6 206 513	1		RONDELLA Ø 30 UNI 751 - 52 A (1)		6 079 548	1		GLARNIZIONE (2)
	6 206 525	1		RONDELLA Ø 30 UNI 751 - 52 A (2)	36	5 055 500	1		ALBERO OSCILLANTE (1)
10	6 003 036	1		LEVA STERZO (1)		5 067 508	1		ALBERO OSCILLANTE (2)
	6 083 117	1		LEVA STERZO (2)	37	6 067 510	1		CUSCINETTO (1)
11	6 056 511	1		ANELLO IN ALBAZOTE (1)		6 067 517	1		CUSCINETTO (2)
12	6 077 504	1		ANELLO DI TENUTA 35477 DP (1)	38	5 053 501	1		SCATOLA STERZO (1)
	6 077 545	1		ANELLO DI TENUTA 50/3-3B-7/1 (2)		5 017 525	1		SCATOLA STERZO (2)
13	6 074 518	2		BRONZINA (1)		2 007 501	1		SCATOLA STERZO COMPLETA h 180 (1)
14	6 206 505	4		RONDELLA Ø 12 UNI 751 - 52 A		2 007 502	1		SCATOLA STERZO COMPLETA h 37 (1)
15	6 191 518	4		VITE M 12 x 35 UNI 5739		2 007 507	1		SCATOLA STERZO COMPLETA h 180 (2)
16	6 075 503	2		PISTA PER SFERE (1)		2 007 522	1		SCATOLA STERZO COMPLETA h 105 (1)
	6 075 505	2		PISTA PER SFERE (2)	33	6 097 012	1		PIASTRA (UNITRANS fino a matr. 53 - 5651)
17	6 055 501	1		PIANTONE STERZO h 180 (1)					
	6 055 502	1		PIANTONE STERZO BASSO h 37 (1)					
	6 007 526			PIANTONE STERZO h 180 (2)					
	6 007 530			PIANTONE STERZO h 105 (1)					
18	6 206 502			LINGUETTA 5 x 7,5 UNI 6606 - 79					
19	6 056 505	ar		SPESSORE 0,16					
	6 056 506	ar		SPESSORE 0,127					
	6 056 507	ar		SPESSORE 0,254					
	6 056 508	ar		SPESSORE 0,51					
20	6 191 575	4		VITE (1)					
	6 190 520	4		VITE 5/16" UNF 12'					
21	6 197 575	1		DADO M 16 x 1,5 UNI 5589					
22	6 060 533	1		ANELLO D'ARRESTO					
23	6 059 501	1		COPERCHIO					
24	6 058 506	1		VOLANTE C 435					
25	6 056 510	1		BUCCOLA					
26	6 102 501	1		TUBO GUIDA h 180					
	6 102 502	1		TUBO GUIDA STERZO BASSO h 37					
	5 007 531	1		TUBO GUIDA h 105 (1)					
27	6 075 531	1		GLARNIZIONE					
28	6 056 059	1		DISTANZIALE (1)					
29	6 076 506	34		SFERA Ø 6,35 (1/4" I 11)					
	6 077 508	2		GABBIA A SFERE (2)					

(1) Sterzo tipo 250 Q
 (2) Sterzo tipo 300 Q (da matr. 19 - 1453 fino a matr. 13 - 2174)
 (3) 7000 V. - 6000 Rhein/V. - 5000 - 4800 - 4500 - 4400 - 4200 - 4000 - 3800 - 3400
 (4) 4800 N. - 5000 N. - 6000 N.A.F.A. - UNTRANS

Tabella modifiche

modif ni	*q nr	codice intermodifica	fino a matr. nr.	codice postmodifica e nome di ricambio	da matr. nr

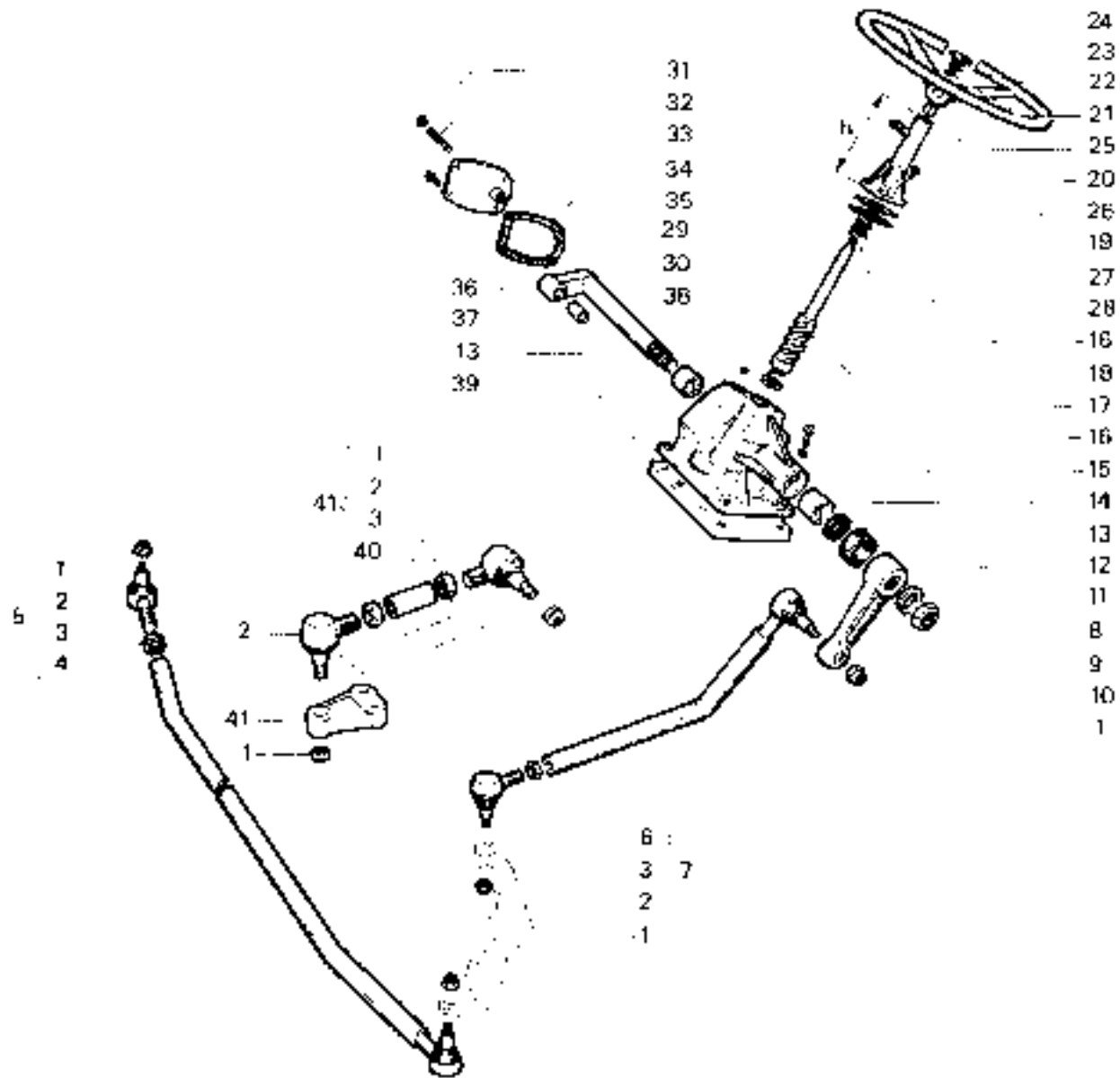

RICAMBI Nr. 13
Serie SM

**STERZO MECCANICO
TIGRONE**

<http://www.fabbricaalitalia.com/> (53-11870)

TAV. C7 - 10A

Da matr. nr.	Fino a matr. nr.
13 - 1001	

fig.	nr. codice	quant.	modif.	denominazione e validità	fig.	nr. codice	quant.	modif.	denominazione e validità
1	6 198 508	4		DADO M 14 x 1,5 UNI 7473	34	6 056 512	1		BICOCCIA IN FHTHO
2	6 198 504	1		DADO M 14 x 1,5 UNI 7474	35	6 068 504	1		VOLANTE C 400
3	6 057 507	1		SNOCO SFERICO	36	6 197 525	1		DADO M 16 x 1,5 UNI 5689
4	6 197 536	2		DADO	37	6 069 501	1		COPERCHIO VOLANTE
5	6 094 039	1		BARRA INFERIORE	38	6 080 533	1		ANELLO D'ARPESTO
6	6 191 547	1		VITE M 8 x 40 UNI 5737	39	6 079 531	1		GUARNIZIONE
7	6 057 506	1		BARRA	40	6 076 503	34		SFERA C 635 (174")
8	6 094 039	1		BARRA INF. STERZO COMPLETA	41	6 074 521	1		BRONZINA
9	6 197 507	1		DADO M 8 UNI 5687	42	6 077 528	1		ANELLO DI TENUTA PR-38-7
10	6 191 573	1		VITE M 14 x 1,5 x 70 UNI 5738	43	6 066 513	1		ANELLO IN RUBAZOTE
11	6 057 503	1		SNOCO SFERICO	44	6 093 118	1		LEVA STERZO
12	6 094 047	1		BARRA STERZO (525)	45	6 197 543	1		DADO
	6 094 046	1		BARRA STERZO (546)	46	6 206 521	1		RONDELLA C 22 UNI 1751-52 A
13	6 197 525	1		DADO SX					
14	6 057 504	1		SNOCO SFERICO SX					
15	6 094 047	1		BARRA STERZO COMPLETA (525)					
	6 094 046	1		BARRA STERZO COMPLETA (546)					
16	6 093 127	1		LEVA					
17	6 053 502	1		SCATOLA STERZO					
	6 107 504	1		SCATOLA STERZO COMPLETA					
18	6 067 511	1		CUSCINETTO					
19	6 055 506	1		ALBERO OSCILLANTE					
20	6 079 535	1		GUARNIZIONE					
21	6 054 502	1		COPERCHIO					
22	6 190 539	1		VITE REGISTRO					
23	6 197 542	1		DADO M 12 x 1,25 UNI 5589					
24	6 191 575	8		VITE					
25	6 206 502	4		RONDELLA C 10 UNI 1751-52 A					
26	6 191 534	4		VITE M 10 x 25 UNI 5738					
27	6 205 528	1		RONDELLA					
28	6 203 528	1		TAPPO					
29	6 075 503	2		PASTA PER SFERE					
30	6 055 504	1		PIANTONE STERZO					
31	6 208 507	1		INGLETTA 5 x 7,5 UNI 6606-69					
32	6 056 505	a1		SPESSORE 0,06					
	6 056 506	a2		SPESSORE 0,127					
	6 056 507	a3		SPESSORE 0,254					
	6 056 508	a4		SPESSORE 0,51					
33	6 102 503	1		TUDO GUIDA					

tabella modifiche

modif. nr	fig. nr	codice ante-modifica	fine a matr. nr	codice post-modifica e nome di ricambio	da matr. nr

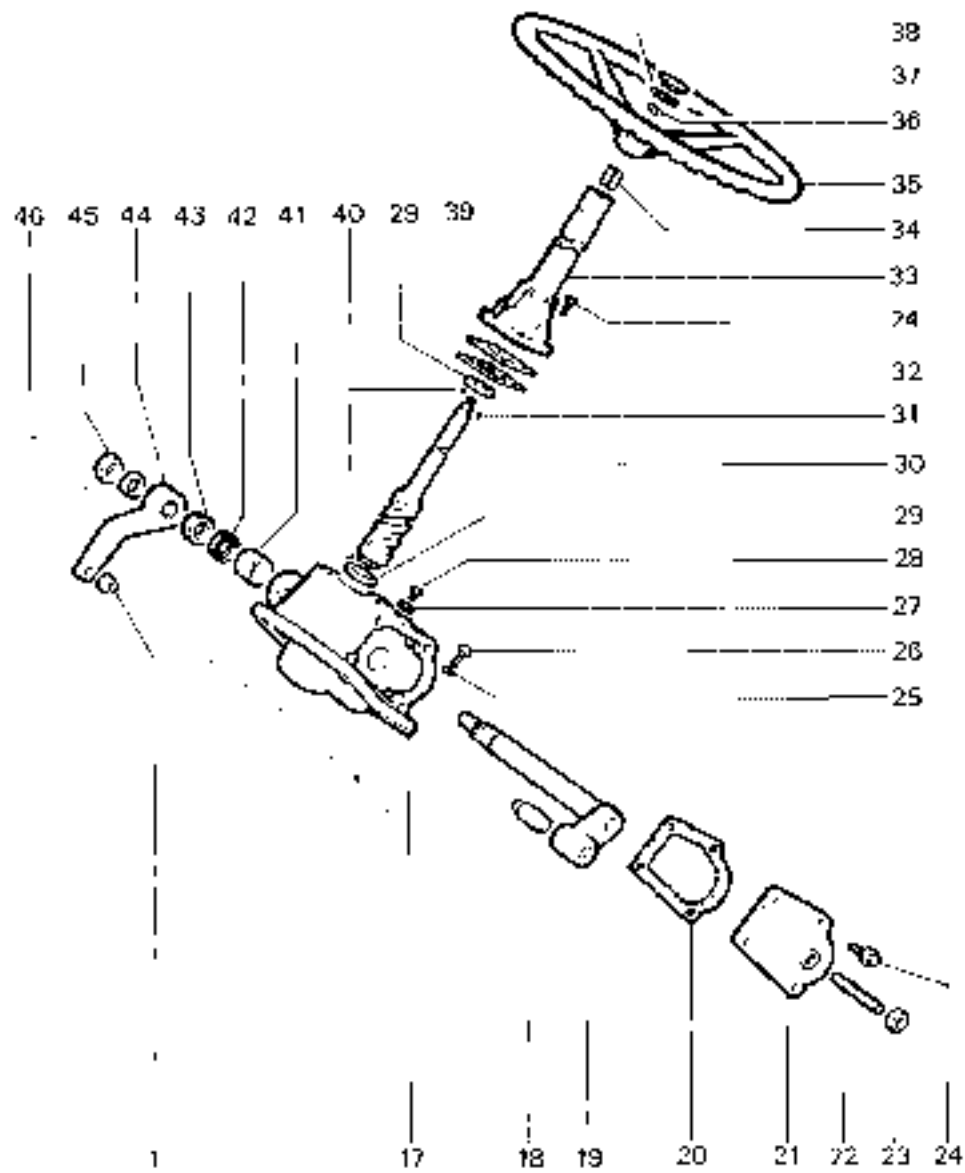
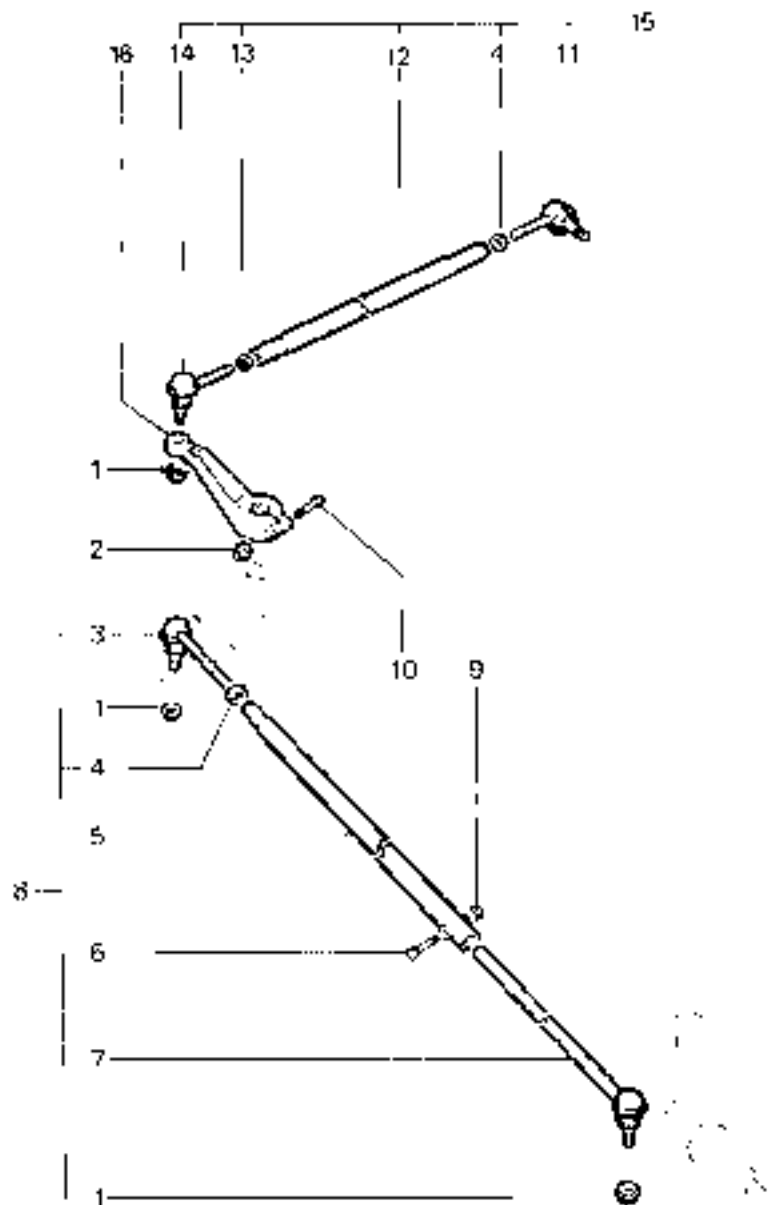

RICAMBI Nr. 13
Serie SM

STERZO MECCANICO
MAKI 525 - 546
<https://tractormanualz.com/>

TAV. C 7 - 20

Da matr. nr.
13 - 1001

Fino a matr. nr.

STERZO MECCANICO (CARRARO)

kg	n° codice	quant.	modif.	denominazione e validità	kg	nr. codice	quant.	modif.	denominazione e validità
	6 197 517	2		DADO M 14 x 1,5 UNI 5589	32	6 056 302	a.r.		ANELLO DISTANZIATORE SP. 3,75
2	6 191 520	3		VITE M 10 x 30 INN 5739		6 056 003	a.r.		ANELLO DISTANZIATORE SP. 4,00
3	6 205 509	3		RONDELLA IN RAMB.		6 056 004	a.r.		ANELLO DISTANZIATORE SP. 4,25
4	6 054 002	1		COOPERCHIO					
5	6 079 514	1		GUARNIZIONE					
6	6 190 512	1		VITE REGISTRO					
7	6 055 002	1		ALBERO					
8	6 191 505	2		VITE M 10 x 55 UNI 5739					
	6 191 536	2		VITE M 10 x 45 UNI 5737					
9	6 206 502	4		RONDELLA C. 10 UNI 1751 - 52 A					
10	6 077 516	1		ANELLO DI TENUTA 32457					
11	6 198 511	2		DADO M 16 x 1,5 UNI 7474					
12	6 057 502	2		SNODO SFERICO					
13	6 197 519	1		DADO					
14	6 098 016	1		RUSSOLA					
15	4 094 087	1		BARRA STERZO COMPLETA					
16	6 197 520	1		DADO					
17	6 206 511	1		RONDELLA C. 26 UNI 1751 - 52 A					
18	6 193 174	1		LEVA STERZO					
19	6 053 001	1		SCATOLA STERZO					
	2 007 003	1		SCATOLA STERZO COMPLETA					
20	6 053 502	2		CUSCINETTO 30206					
21	6 209 502	1		LINGUETTA 5 x 7,5 UNI 6506 - 79					
22	6 208 501	4		RONDELLA C. 8 UNI 1751 - 52 A					
23	6 191 504	4		VITE M 8 x 20 UNI 5739					
24	6 074 003	1		BUSSOLA GUIDA					
25	6 058 506	1		VOLANTE G. 435					
26	6 060 507	1		ANELLO D'ARRESTO					
27	6 059 501	1		COOPERCHIO					
28	6 054 003	1		TUBO GUIDA STERZO BASSO					
	6 054 004	1		TUBO GUIDA					
29	6 056 501	a.r.		SPESSORE D. 10					
	6 056 502	a.r.		SPESSORE D. 12					
	6 056 503	a.r.		SPESSORE D. 15					
	6 056 504	a.r.		SPESSORE D. 20					
30	6 055 011	1		PIANTONE STERZO					
	6 055 013	1		PIANTONE STERZO BASSO					
31	6 203 504	1		TAPPO					
32	6 058 001	a.r.		ANELLO DISTANZIATORE SP. 3,5					

tabella modifiche

modif. nr.	g. nr.	codice ante-modifica	linea a matr. nr.	codice post-modifica e nome di ricambio	da matr. nr.

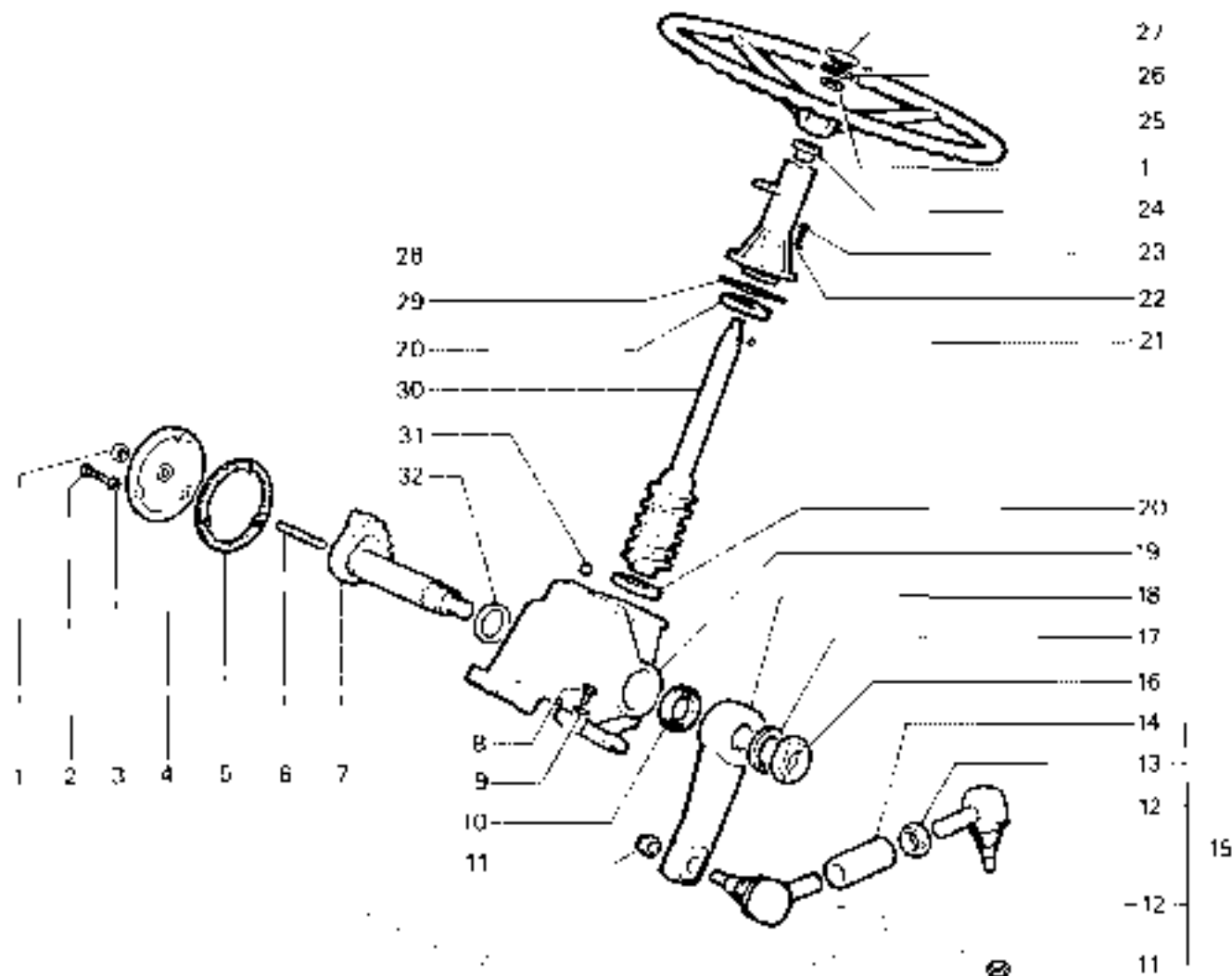

RICAMBI Nr. 13
Serie SM

STERZO MECCANICO (CARRARO)
SUPERTIGRE
<https://tractormanualz.com/>

TAV. G7 - 30

Da matr. nr.
13 - 1001

Fino a matr. nr.
13-5093

STERZO MECCANICO

lig	nr. codice	quant.	modif.	denominazione e validità
1	6 197 542	1		DADO M 12 x 1,75 UNI 5589
2	6 191 534	3		VITE M 10 x 25 UNI 5739
3	6 205 507	7		RONDELLA Ø 10 UNI 1751 - 52 A
4	6 007 536	1		COPERCHIO
5	6 073 549	1		GUARNIZIONE
6	6 193 539	1		VITE DI REGISTRO
7	6 007 535	1		ALBERO
8	6 056 004	ar		ANELLO DISTANZIATORE SP 4,25
	6 056 003	ar		ANELLO DISTANZIATORE SP 4
	6 056 002	ar		ANELLO DISTANZIATORE SP 3,75
	6 056 001	ar		ANELLO DISTANZIATORE SP 3,5
9	6 191 535	2		VITE M 10 x 45 UNI 5737
	6 191 505	2		VITE M 10 x 35 UNI 5738
10	6 198 571	2		DADO M 16 x 1,5 UNI 7474
11	6 057 502	2		SNODO SFERICO
12	6 096 076	1		BUSSOLA
13	6 187 579	1		DADO
14	6 094 207	1		BARRA STERZO COMPLETA
15	6 197 555	1		DADO M 24 x 2 UNI 5589
16	6 205 526	1		RONDELLA Ø 24 UNI 1751 - 52 A
17	6 093 174	1		LEVA STERZO
18	6 077 547	1		ANELLO DI TENUTA Ø24,77 AS
19	6 075 505	2		PISTA PER SFERE
20	6 076 501	30		SFERA Ø 7,938 15/16" I
21	6 208 502	1		LINGUETTA 5 x 7,5 UNI 6606-78
22	6 205 501	4		RONDELLA Ø 8 UNI 1751 - 52 A
23	6 191 531	4		VITE M 8 x 25 UNI 5739
24	6 056 570	1		BOCCOLA IN FELTRO
25	6 058 505	1		VOLANTE Ø 435
26	6 187 525	1		DADO M 16 x 1,5 UNI 5589
27	6 080 533	1		ANELLO D'ARRESTO
28	6 059 501	1		COPERCHIO
29	6 007 534	1		TUBO GUIDA
30	6 056 505	ar		SPESSORE 0,06
	6 056 506	ar		SPESSORE 0,127
	6 056 507	ar		SPESSORE 0,254
	6 056 508	ar		SPESSORE 0,51
31	6 079 531	1		GUARNIZIONE
32	6 007 533	1		PIANTONE STERZO

lig	nr. codice	quant.	modif.	denominazione e validità
33	6 203 532	1		TAPPO
34	6 007 532	1		SCATOLA STERZO
	2 007 509	1		SCATOLA STERZO COMPLETA

lig	nr. codice	quant.	modif.	denominazione e validità
33	6 203 532	1		TAPPO
34	6 007 532	1		SCATOLA STERZO
	2 007 509	1		SCATOLA STERZO COMPLETA

tabella modifiche

modif. nr.	lig. nr.	codice art/modifica	fino a matr. nr.	codice post/modifica e numero di cambio	da matr. nr.

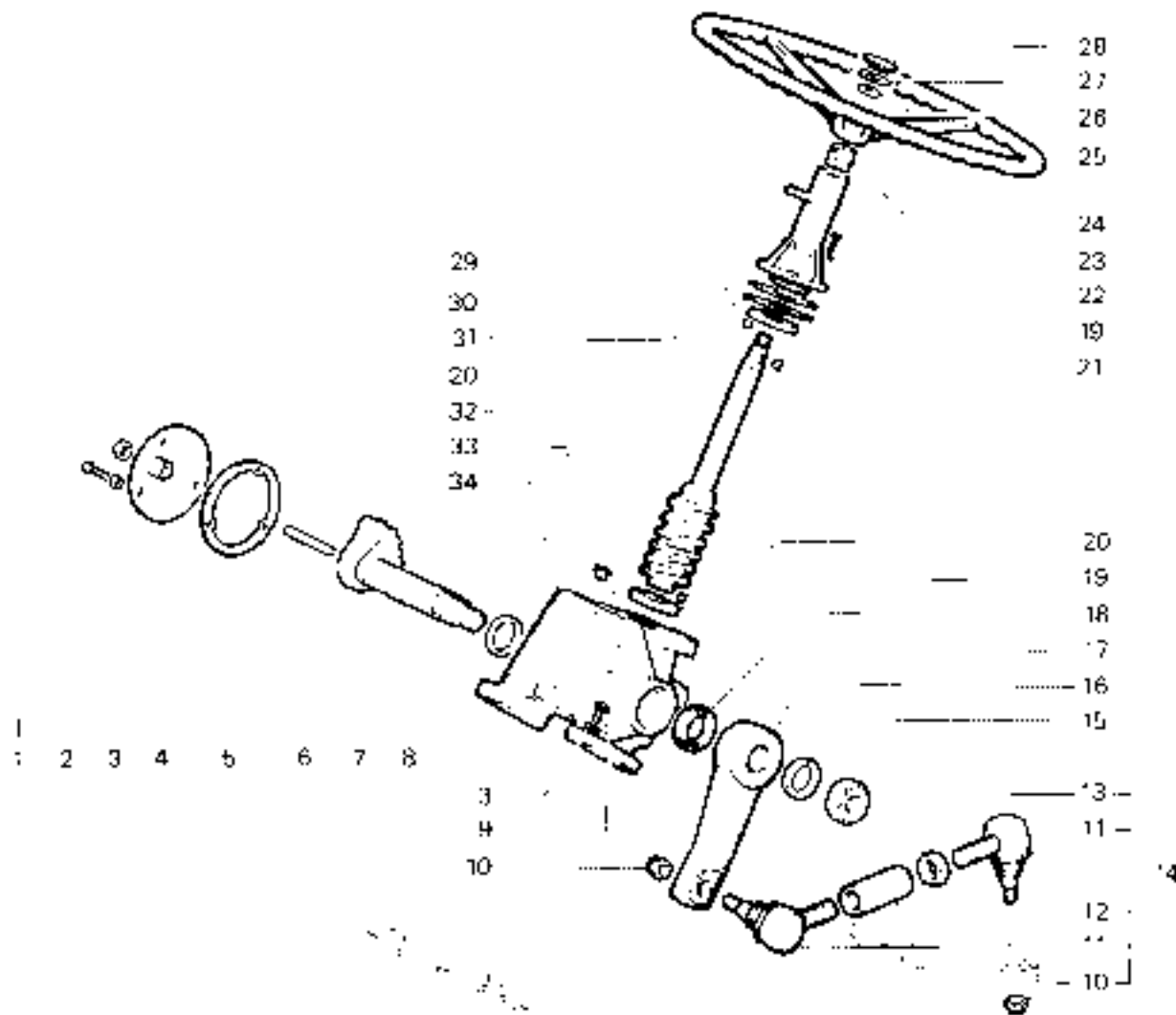

RICAMBI Nr. 13
Serie SM

STERZO MECCANICO
SUPERTRISSE
<https://tractormanualz.com/>

TAV. C 7 - 31

Da matr. nr.
13 - 5094

Fino a matr. nr.

fig.	nr. codice	quant.	modif.	denominazione e validità	fig.	nr. codice	quant.	modif.	denominazione e validità
1	6 197 522	2		DADO M 10 UNI 5587	29	6 076 505	20		SFERA Ø 7,144 (9/32")
2	6 206 507	6		RONDELLA Ø 10 UNI 1751 - 52 A	30	6 076 506	12		SFERA Ø 9,525 (3/8")
3	6 197 505	4		DADO M 12 UNI 5587 (TIGRE - 4000 P.C.)	31	6 206 505	2		RONDELLA Ø 6 UNI 1751 - 52 A
4	6 193 510	2		VITE 7x6" x 35 (TIGRE - 4000 P.C.)	32	6 191 533	2		VITE M 6 x 12 UNI 5739
	6 193 516	2		VITE 7x6" x 25 (TIGRECAR)	33	5 007 518	1		CHIOCCIOLA COMPLETA
5	6 206 506	2		RONDELLA Ø 12 UNI 1751 - 52 A	34	6 075 504	2		PISTA PER SFERE
6	6 191 536	2		VITE M 10 x 45 UNI 5737 (TIGRE - 4000 P.C.)	35	6 007 519	1		ALBERO
	6 191 505	2		VITE M 10 x 35 UNI 5737 (TIGRECAR)	36	6 079 546	1		GUARNIZIONE
7	6 191 534	4		VITE M 10 x 25 UNI 5737 (TIGRE - 4000 P.C.)	37	6 007 521	1		COPERCHIO
8	6 013 011	1		SUPPORTO SCATOLA GUIDA (TIGRE - 4000 P.C.)	38	6 191 501	2		DADO M 8 UNI 5588
9	6 198 508	4		DADO M 14 x 1,5 UNI 7473	39	6 193 518	1		VITE DI REGISTRO
10	6 057 503	1		SNODO SFERICO	40	6 197 525	2		DADO M 16 x 1,5 UNI 5589
11	6 197 536	2		DADO	41	6 007 523	1		ROLLO GUIDA CHIOCCIOLA
12	5 094 072	1		BARRA INFERIORE STERZO	42	5 055 004	1	167	PIANTONE STERZO
13	4 094 072	1		BARRA INFERIORE STERZO COMPLETA	43	6 206 502	1		LINGUETTA 5 x 7,5 UNI 8006 - 89
14	5 094 070	1		BARRA STERZO (TIGRE - 4000 P.C.)	44	6 058 502	1		COPERCHIO
	5 094 074	1		BARRA STERZO (TIGRECAR)	45	6 058 505	1		VOLANTE Ø 400
15	5 057 503	1		SNODO SFERICO (TIGRE - 4000 P.C.)					
	5 057 508	1		SNODO SFERICO (TIGRECAR)					
16	4 094 070	1		BARRA STERZO COMPLETA (TIGRE - 4000 P.C.)					
	4 094 074	1		BARRA STERZO COMPLETA (TIGRECAR)					
17	6 197 532	1		DADO 3/4" - 16 UNF 2B					
18	6 007 524	1		RONDELLA					
19	6 093 192	1		LEVA STERZO (TIGRE - 4000 P.C.)					
	6 093 216	1		LEVA STERZO (TIGRECAR)					
20	6 078 530	1		ANELLO OR Ø100					
21	6 007 517	1		SCATOLA					
	6 207 514	1		SCATOLA STERZO COMPLETA					
22	6 203 521	1		TAPPO CONICO M 18 x 1,5	167	26	5 102 011		
23	6 079 547	1		GUARNIZIONE	167	42	5 055 004		FORNIRE ACCOPPIATI FINO A MATR. 13-6018
24	6 206 501	10		RONDELLA Ø 8 UNI 1751 - 52 A					
25	6 191 531	6		VITE M 8 x 25 UNI 5739					
26	5 102 011	1	167	RUHO GUIDA					
27	5 007 522	1		BOCCIA					
28	6 207 524	a.r.		ANELLO P.S. 40 - 28 - 1,0 DIN 988					
	6 207 525	a.r.		ANELLO P.S. 40 - 28 - 0,5 DIN 988					
	6 207 526	a.r.		ANELLO P.S. 40 - 28 - 0,3 DIN 988					
	6 207 527	a.r.		ANELLO P.S. 40 - 28 - 0,2 DIN 988					
	6 207 528	a.r.		ANELLO P.S. 40 - 28 - 0,1 DIN 988					

tabella modifiche

modif. nr.	fig. nr.	codice ante-modifica	fino a matr. nr.	codice post-modifica e nome di ricambio	da matr. nr.
167	26	5 102 011			
167	42	5 055 004		FORNIRE ACCOPPIATI FINO A MATR. 13-6018	

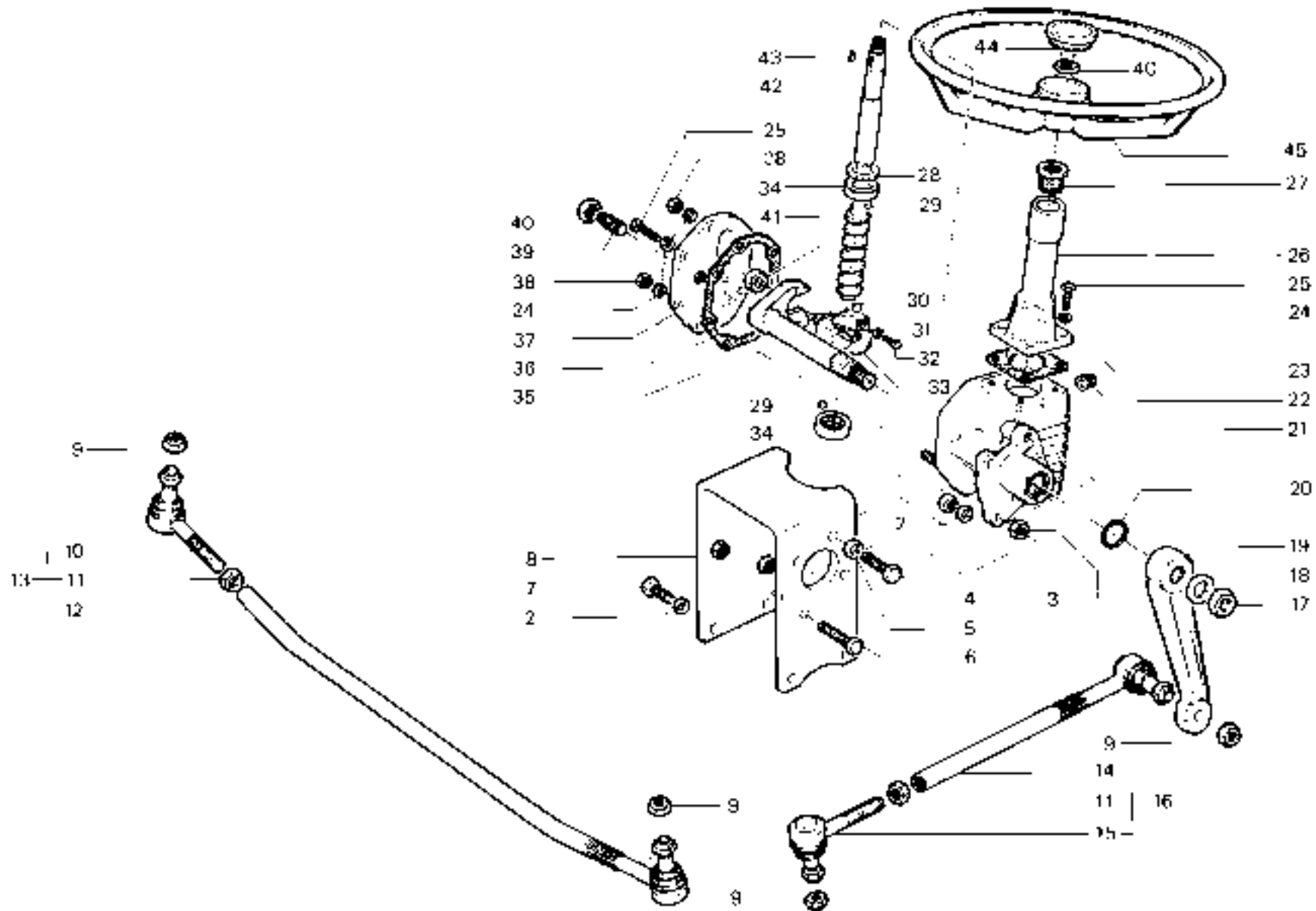

RICAMBI Nr. 13
Serie SM

STERZO MECCANICO
TIGRE - TIGRECAR - TIGRONE P.C.

<https://tractormanualz.com/>

TAV. C 7 - 40

Da matr. nr
13 - 5138

Fino a matr. nr

fig	nr codice	quant	modif	denominazione e valdita	fig	nr codice	quant	modif	denominazione e valdita
1	5 059 507	1		DOPEFHCHIO	36	6 2016 521	1		DADO
2	6 197 525	1		DADO M 16 x 1.5 UNI 5589	37	6 197 543	1		DADO
3	6 053 505	1		VOLANTE " 400	38	6 093 276	1		LEVA STERZO
4	6 056 512	1		BICOOLA IN FELTRO	39	5 057 609	1		SNODO SFERICO (TGRECAR)
5	5 192 503	1		TUBO GUIDA	40	4 086 058	1		BARRA STERZO COMPLETA (TIGRECAR)
6	6 181 575	4		VITE	4094 072		1		BARRA STERZO COMPLETA (TIGRE TIGRONE 4000 P.C.)
7	6 056 506	ar		SPESSORE 0.08					
	6 056 506	ar		SPESSORE 0.127					
	6 056 507	ar		SPESSORE 0.254					
	6 056 508	ar		SPESSORE 0.51					
8	6 079 501	1		GUARNIZIONE					
9	6 075 502	2		PISTA PER SFERE					
10	6 076 503	34		SFERA 3 650 (14")					
11	6 218 502	1		LINGUETTA					
12	6 055 504	1		PIANTONE					
13	5 150 012	1		SUPPORTO					
14	6 203 528	1		TAPPO					
15	6 191 534	4		VITE M 10 x 25 UNI 5739					
16	6 206 502	4		RONDELLA GROWER " 10					
17	6 067 511	1		CUSCINETTO					
18	5 055 505	1		ALBERO					
19	6 079 535	1		GUARNIZIONE					
20	6 054 502	1		COPERCHIO					
21	6 191 575	4		VITE					
22	6 190 539	1		VITE REGISTRO					
23	6 197 542	1		DADO M 12 x 1.25 UNI 5589					
24	5 150 011	1		SUPPORTO					
25	6 122 306	4		PIANTANZIALE					
26	6 013 018	4		SUPPORTO DX					
27	6 013 019	1		SUPPORTO SX					
28	4 094 072	1		BARRA STERZO COMPLETA					
29	6 197 538	2		DADO M 16 x 1 UNI					
30	6 198 508	4		DADO M 14 x 1.5 UNI 7173					
31	5 057 603	2		SNODO SFERICO					
32	5 053 502	1		SCATOLA STERZO					
	2 007 504	1		SCATOLA STERZO COMPLETA					
33	6 074 521	1		BRONZINA					
34	6 077 528	1		ANELLO DI TENUTA 28-38 - 7					
35	6 056 513	1		ANELLO DI RUBAZOTE					

tabella modifiche

modif nr	fig nr	codice pre-modifica	linea matr. nr.	codice post-modifica e nome di cambio	da matr. nr.

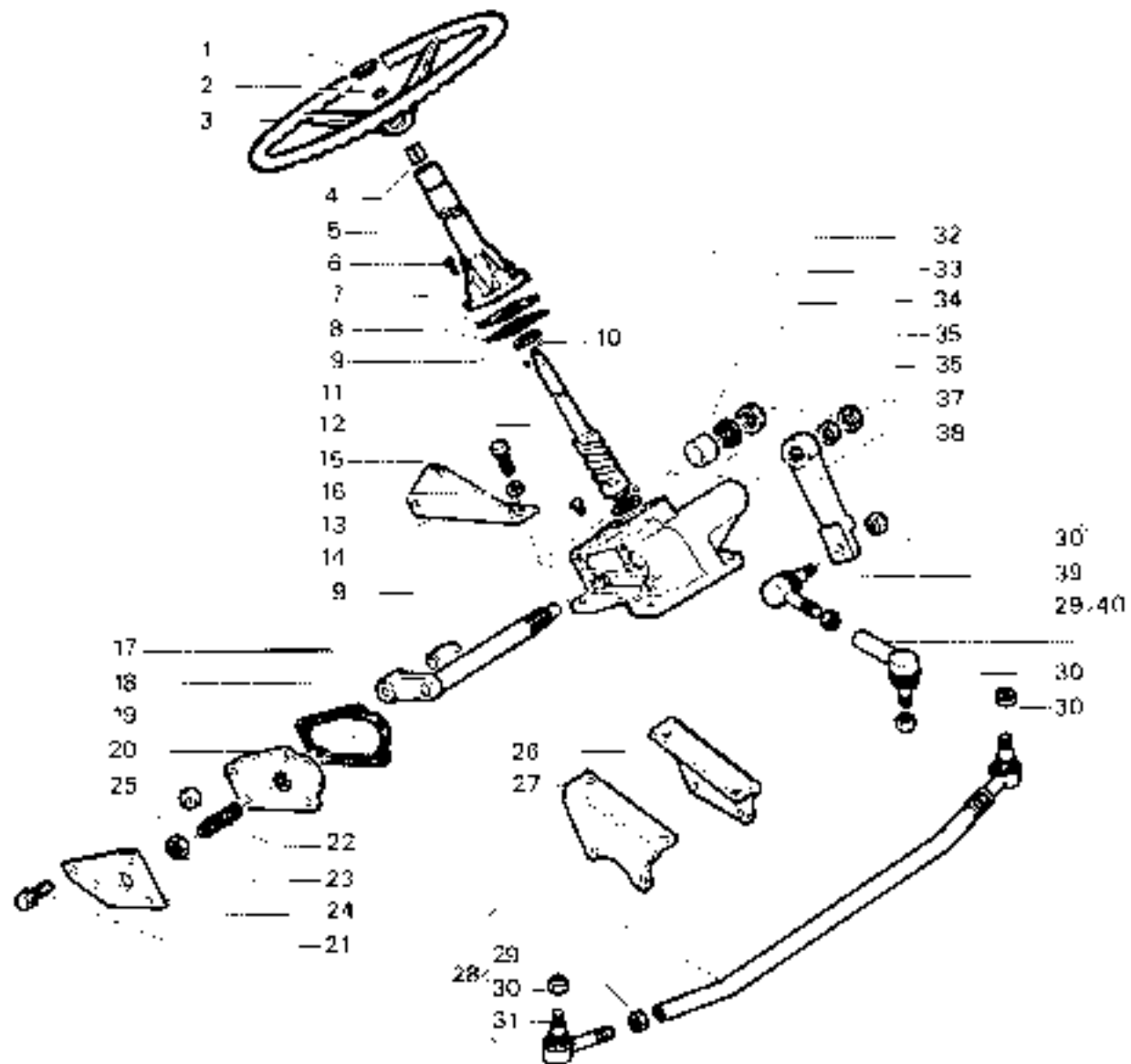

RICAMBI Nr. 13
Serie SM

STERZO MECCANICO
TIGRE - TIGRECAR - TIGRONE P.C.
<https://tractormanualz.com/>

TAV. C7 - 41

Da matr. nr.
13 -13537

Fino a matr. nr.

STERZO IDRAULICO

fig	nr. codice	quant.	modif.	denominazione e validità	fig	nr. cod. or.	quant.	modif.	denotazione e validità
1	5 059 501	1		COOPERCHICCTO (FINO A MATR. 13-5448)	29	5 089 017	1		SUPPORTO IDROGUIDA (1)
	5 059 502	1		COOPERCHICCTO (DA MATR. 13-5449)	30	5 080 554	2		ANELLO D'ARRESTO S3 35
2	5 060 533	1		ANELLO DI ARRESTO	31	5 057 508			RILASCO A SNODO
3	5 197 529	1		DADO M 10 x 1,5 UNI 5599	32	5 204 504	1		INGRASSATORE DIRITTO M 6
4	5 058 503	1		VOLANTE (FINO A MATR. 13-5448)	33	Fig. 19	1		CILINDRO
	5 058 505	1		VOLANTE (DA MATR. 13-5449)	34	5 198 509	1		DADO M 16 x 1,5 UNI 7473
5	5 205 513	1		RONDELLA / 18 UNI 5592	35	5 153 519	1		PISTONE
6	5 191 519	4		VITE M 10 x 30 UNI 5739	36	Fig. 42			ANELLO OR.
7	5 206 527	4		RONDELLA GROWER 10	37	Fig. 42	1		ANELLO OR.
8	5 061 501	1		COLONNA H 70 (2-3 FINO A MATR. 13-5448)	38	Fig. 19	1		GHIERA
	5 061 503	1		COLONNA H 70 (2-3 FINO A MATR. 13-5449)	39	Fig. 42	1		ANELLO DI TENUTA
	5 061 502	1		COLONNA H 38 (2-3 FINO A MATR. 13-5448)	40	Fig. 42	1		ANELLO DI TENUTA
	5 061 504	1		COLONNA (2-3 DA MATR. 13-5449)	41	Fig. 19	1		STELO
	5 061 505	1		COLONNA (1)	42	5 223 521	1		SERIE GUARNIZIONI
9	5 192 507	2		VITE M 10 x 40 UNI 5931	43	2 057 515			IDROGUIDA COMPL. H 70 (2-3 FINO A MATR. 13-5448)
10	5 154 501	1		BLOCCO VALVOLE DVP 15 (FINO A MATR. 13-5448)		2 057 517			IDROGUIDA COMPL. H 78 (2-3 FINO A MATR. 13-5449)
11	4 007 505	1	130	IDROGUIDA D5PB 80 ON (FINO A MATR. 13-5463)		2 007 519			IDROGUIDA COMPL. H 38 (2-3 FINO A MATR. 13-5448)
	4 007 515	1		IDROGUIDA D5PC 80 ON (DA MATR. 13-5484)		2 007 521			IDROGUIDA COMPL. (2-3 DA MATR. 13-5449)
12	5 206 505	1		LINGUETTA		2 057 524			IDROGUIDA COMPL. (1)
13	5 196 511	1		DADO M 16 x 1,5 UNI 7474					
14	5 057 502	1		SNODO SFERICO					
	5 057 503	1		SNODO SFERICO (1)					
15	4 094 060	1		BARRA COMPLETA (2)					
	4 094 061	1		BARRA COMPLETA (3)					
	4 094 072	1		BARRA COMPLETA (1)					
16	5 197 510	1		CONTRODADO					
17	5 191 516	4		VITE M 12 x 35 UNI 5739					
18	5 206 506	4		RONDELLA GROWER 12					
19	5 153 521	1		CILINDRO					
20	5 205 040	1		PERNO					
21	5 207 067	1		ATTACCO IDROGUIDA (2)					
	5 207 068	1		ATTACCO IDROGUIDA (3)					
22	5 191 542	2		VITE M 14 x 1,5 x 35 UNI 5740					
23	5 206 510	2		RONDELLA GROWER 14					
24	5 356 017	1		RILASCO A					
25	5 198 511	1		DADO M 16 x 1,5 UNI 7474					
26	5 191 531	6		VITE M 10 x 25 UNI 5739 (1)					
27	5 206 502	6		RONDELLA GROWER / 10 (1)					
28	5 089 013	1		SUPPORTO (*)					

1) SERIE 3000 - 4000A - 4000B
2) 500 A - 500 B - 500 C - 500 D - 500 E - 500 F - 500 G - 500 H
3) 1000 - 1001 - 1002 - 1003 - 1004 - 1005 - 1006 - 1007 - 1008 - 1009 - 1010 - 1011 - 1012 - 1013 - 1014 - 1015 - 1016 - 1017 - 1018 - 1019 - 1020 - 1021 - 1022 - 1023 - 1024 - 1025 - 1026 - 1027 - 1028 - 1029 - 1030

tabella modifche

modif.	fig. nr.	codice anteriori	fino a matr. nr.	codice postmodifica e norme di cambio	da matr. nr.
139	6	4 007 505	13-5485	4 007 515 - 5 154 501	13-5484

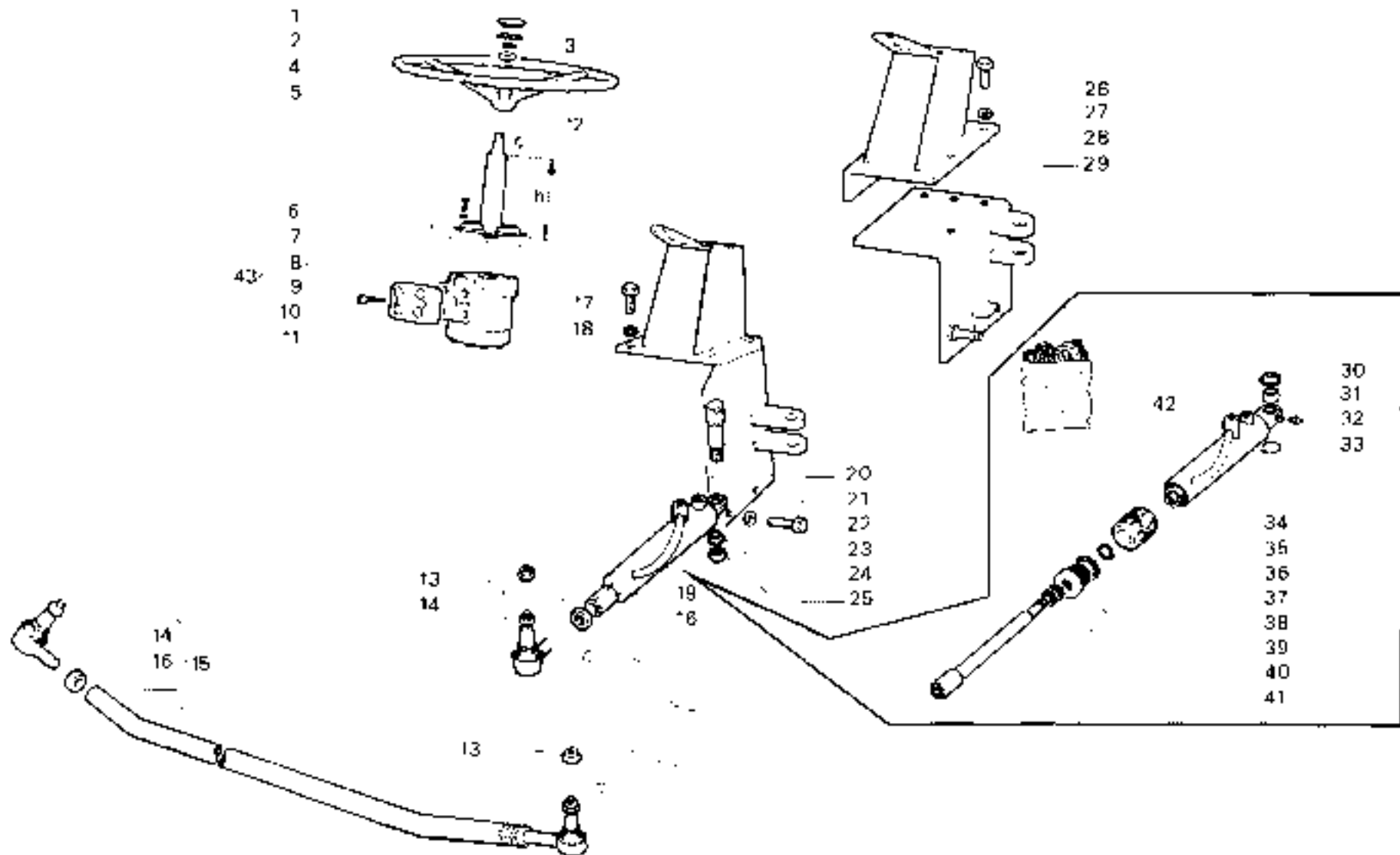

RICAMBI Nr. 13
Serie SM

STERZO IDRAULICO
TIGRONE - TIGRE 2800

<https://www.tractormanualz.com> (matr. n. 53-8619)

TAV. C7 - 50A

Da matr. nr.
13 - 1001

Fino a matr. nr.

STERZO IDRAULICO

fig.	nr codice	quant	modif.	denom. nazione e validita
1	6 198 511	.		DADO M 18 x 1,5 UNI 7474
2	6 057 502	.		SNODO SFERICO
3	6 197 519	1		CONTRODADO M 25 x 1,5
4	4 088 329	1		BARRA STERZO INFERIORE
5	6 048 348	1		SUPPORTO
6	6 191 517	4		VITE M 12 x 30 UNI 5737
7	6 236 505	4		RONDELLA GROWER ... 12
8	6 153 521	1		CILINDRO
9	6 191 534	4		VITE M 10 x 25 UNI 5738
10	6 236 502	4		RONDELLA GROWER ... 10
11	6 086 359	.		SUPPORTO IDROGUIDA
12	6 196 509	.		DADO M 16 x 1,5 UNI 7473
13	Fig. 25	.		ANELLO O/R
14	Fig. 25	.		ANELLO DI TENUTA
15	Fig. 25	.		ANELLO DI TENUTA
16	Fig. 25	.		ANELLO O/R
17	6 138 509	1		DADO M 16 x 1,5 UNI 7473
18	6 152 519	1		PISTONE
19	Fig. 8	.		STELO PISTONE
20	6 200 506	1		GHIERA CILINDRO
21	6 080 554	2		ANELLO D'ARRESTO SB 35
22	Fig. 8	.		CILINDRO
23	6 204 504	.		INGRASSATORE DIRITTO M 6
24	6 257 528	1		BUSSOLA SNODO
25	6 220 521	1		SERIE GUARNIZIONI
26	6 059 504	.		COPERCHIO
27	6 058 505	.		VOLANTE P 400
28	6 197 529	1		DADO M 18 x 1,5 UNI 5588
29	6 205 513	1		RONDELLA ... 18 UNI 5592
30	6 200 525	1		LINGUETTA 5 x 6,5
31	6 261 505	1		COLONNETTA
32	4 007 515	1		IDROGUIDA OSCP 60 ON
33	2 307 521	1		IDROGUIDA COMPLETA

denominazione e validita

tabella modifiche

modif. nr.	fig. nr.	codice antemodifica	linea a matr. nr.	codice postmodifica e norme di cambio	da matr. nr.

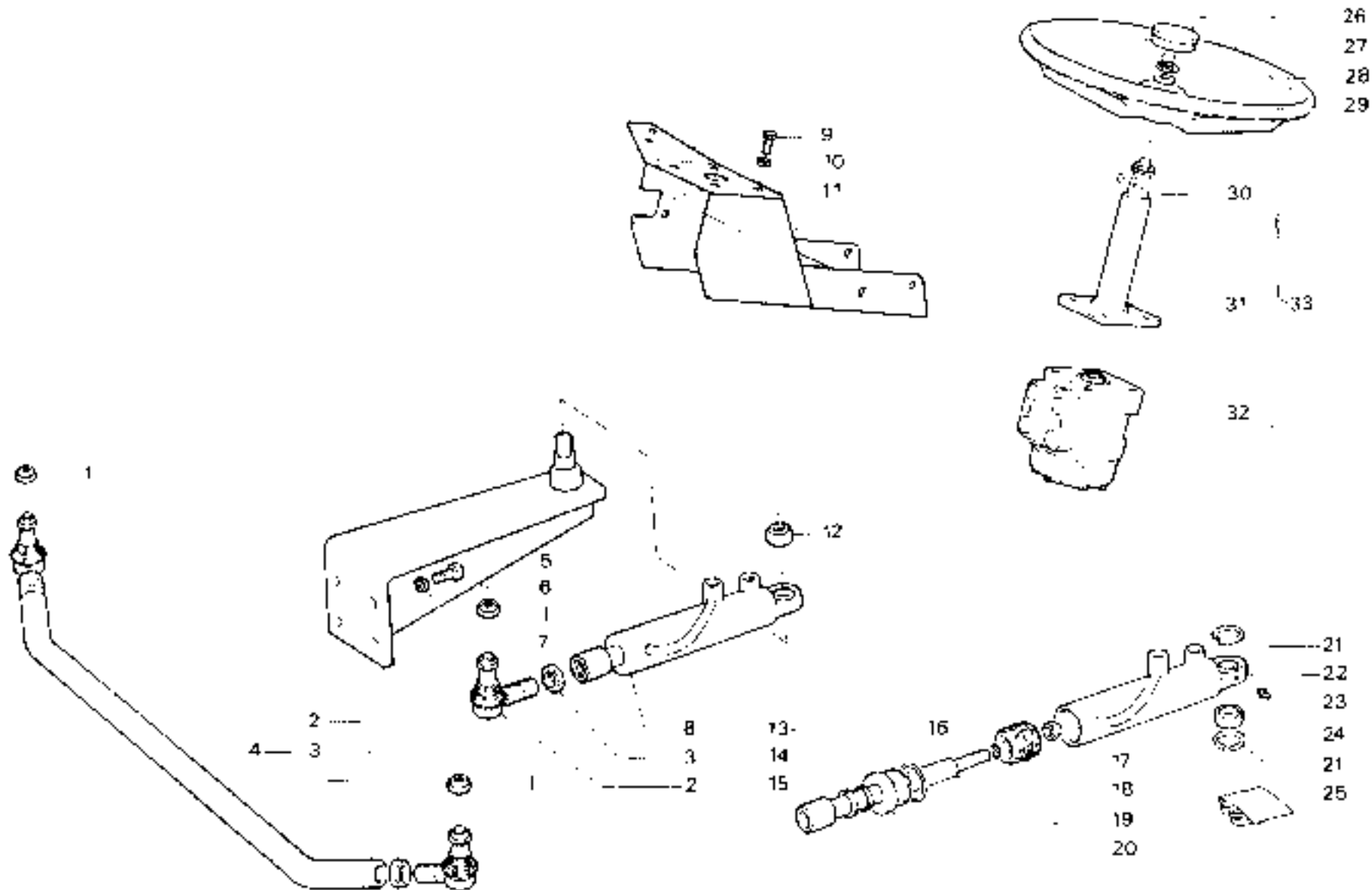

RICAMBI Nr. 13
Serie SM

STERZO IDRAULICO
UNITRANS
<https://tractormanualz.com/>

TAV. C7 - 51

Da matr. nr.
53 - 11871

Fino a matr. nr.

STERZO IDRAULICO

fig.	nr. codice	quant.	modif.	denominazione e validità
1	6 059 501	1		COFFERCHETTO
2	6 080 533	1		ANELLO D'ARRESTO
3	6 137 529	1		DADO M 18 x 1.5 UNI 5589
4	6 058 503	1		VOLANTE
5	6 298 505	1		LINGUETTA
6	6 191 541	4		VITE M 10 x 35 UNI 5739
7	6 206 502	4		RONDELLA Ø 10 UNI 1751 - 52 A
8	5 061 501	1		COLONNA H 170
	5 061 502	1		COLONNA H 38
	5 061 503	1		COLONNA H 78
9	6 192 507	2		VITE M 10 x 40 x F
10	5 154 505	1		BLOCCO VALVOLE OVP 20
11	4 007 505	1	139	IDROGUIDA
12	6 080 502	4		ANELLO D'ARRESTO Ø 20 DIN 471
13	6 095 055	2		PERNO
14	5 153 511	1	36	CILINDRO COMPLETO DX
	5 153 512	1	36	CILINDRO COMPLETO SX
	5 153 528	2		CILINDRO COMPLETO (TROPICAL)
15	6 198 508	2		DADO M 14 x 1.5 UNI 7473
16	5 097 061	1		SUPPORTO
17	6 095 056	2		PERNO
18	5 223 516	2		SERIE GUARNIZIONI
19	6 200 502	2		GHIERA
20	6 074 519	2		BRONZINA
21	6 191 511	2		VITE M 6 x 10 UNI 5739
22	6 074 520	4		BRONZINA
23	6 153 516	2		CILINDRO
24	5 223 517	2		SERIE GUARNIZIONI (RASCHIATORE Ø 45/55)
25	6 153 517	2		PISTONE
	6 153 528	2		PISTONE (TROPICAL)
26	2 007 516	1		IDROGUIDA COMPLETA H 170
	2 007 518	1		IDROGUIDA COMPLETA H 78
	2 007 520	1		IDROGUIDA COMPLETA H 38

fig.	nr. codice	quant.	modif.	denominazione e validità

tabella modifiche

modif. nr.	fig. nr.	codice antemodifica	ino a matr. nr.	codice postmodifica e norme di cambio	da matr. nr.
139	11	4-097-507	13-3342	4-007-506 (o 5-154-505)	13-3343
36	14	5-153-511	13-2228	5-153-516	13-2229
36	14	5-153-512	13-2228	5-153-516	13-2229

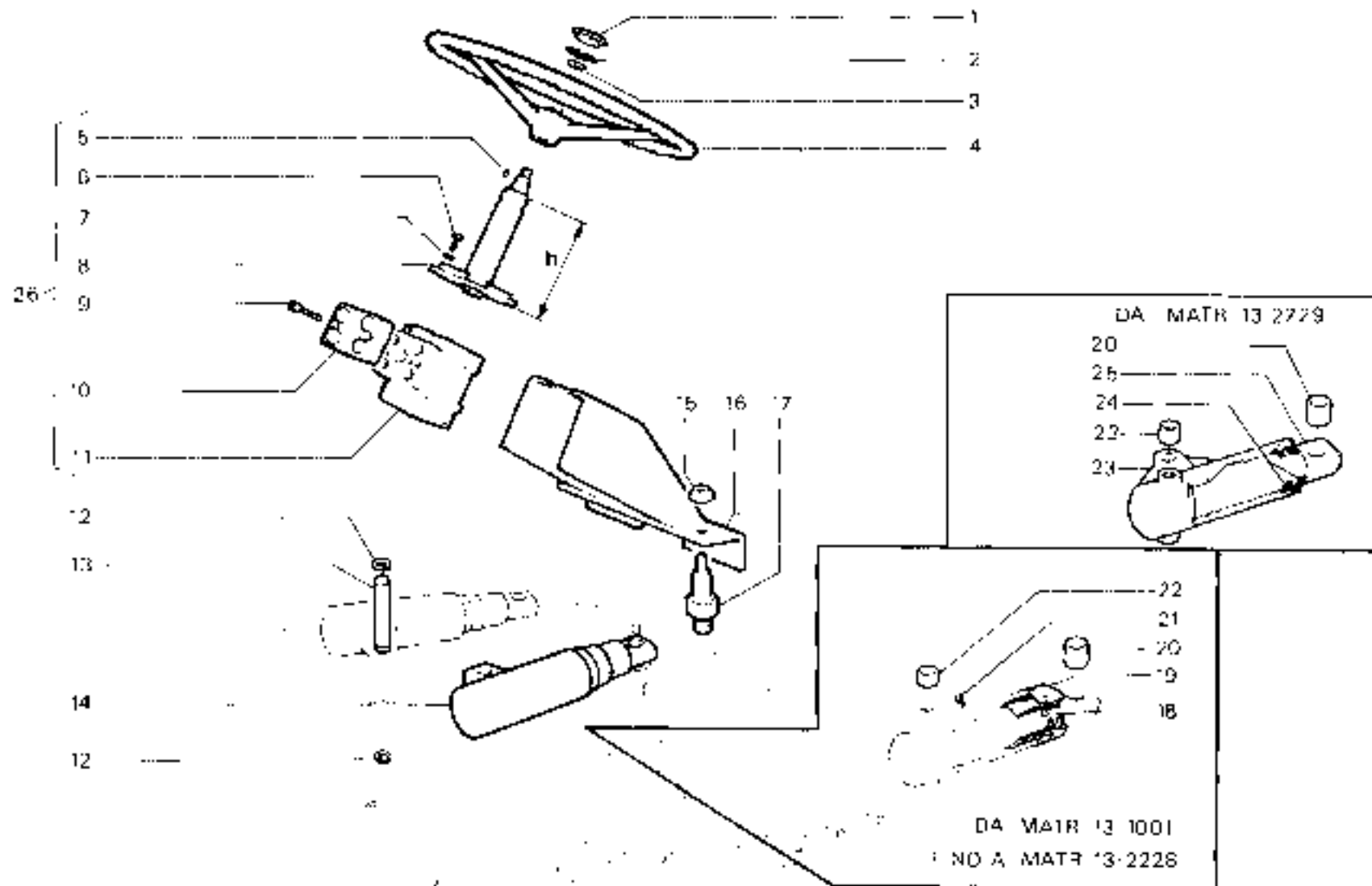

RICAMBI Nr. 13
Serie SM

STERZO IDRAULICO
SUPERTIGRE - TROPICAL
<https://tractormanualz.com/>

TAV. C 7 - 60

Da matr. nr
13 - 1001

Fino a matr. nr.
13-3342

STERZO IDRAULICO

fig.	nr. codice	quant.	modif.	denominazione e validità	kg	nr. codice	quant.	modif.	denominazione e validità
1	6 074 520	4		BRONZINA	30	4 007 505	1	139	IDROGLIDA
2	Fig. 9	2		CILINDRO					
3	6 074 519	2		BRONZINA					
4	Fig. 9	2		PISTONE					
	Fig. 9	1		PISTONE (TROPICAL)					
5	5 223 517	2		SFRIF. GLARNIZIONI (PASCHIATORE .1 45/55)					
	5 223 520	1		SFRIF. GLARNIZIONI (PASCHIATORE 45/53 6)					
6	6 060 502	4		ANELLO D'ARRESTO .1 20 DIN 471					
7	6 085 055	2		PERNO					
8	6 085 056	2		PERNO					
9	5 153 516	2		CILINDRO COMPLETO					
	5 153 528	1		CILINDRO COMPLETO (TROPICAL)					
10	6 087 101	1		ANGOLARE					
11	6 198 508	2		DADO M 14 x 1,5 UNI 7473					
12	6 206 502	6		RONDELLA .1 10 UNI 1751 - 52 A					
13	6 191 534	4		VITE M 10 x 25 UNI 5739					
14	6 087 128	1		SUPPORTO (SUPERFUGRE-TROPICAL)					
	5 087 104	1		SUPPORTO UNICAR					
15	5 087 127	1		ANGOLARE					
16	6 190 550	2		PRIGIONIERO					
17	6 198 509	2		DADO M 16 x 1,5 UNI 7473					
18	6 056 503	1	143	VOLANTE					
19	6 205 513	1		RONDELLA .1 18 UNI 6592					
20	6 197 529	1		DADO M 16 x 1,5 UNI 5589					
21	6 080 533	1		ANELLO D'ARRESTO					
22	6 059 501	1	143	COOPERCHIETTO					
23	6 206 506	1		LINGUETTA					
24	5 061 501	1	143	COLONNA H 170					
	5 061 502	1	143	COLONNA H 38					
	5 061 503	1	143	COLONNA H 78					
25	6 191 541	4		VITE M 10 x 30 UNI 5739					
	6 191 522	4		VITE M 10 x 30 UNI 5739					
26	4 007 516	1	204	IDROGLIDA					
27	2 007 516	1		IDROGLIDA COMPLETA H 170 (FINO A MATR. 13-5449)					
	2 007 518	1		IDROGLIDA COMPLETA H 78 (FINO A MATR. 13-5449)					
	2 007 520	1		IDROGLIDA COMPLETA H 38 (FINO A MATR. 13-5449)					
	2 007 523	1	204	IDROGLIDA COMPLETA (DA MATR. 13-5450)					
28	5 192 507	2		VITE M 10 x 1 x 40					
29	5 154 505	1		BLOCCO VALVOLE OVP 20					

tabella modifiche

modif. nr.	fig. nr.	codice ante modifica	linea a matr. nr.	codice postmodifica e norme di scambio	da matr. nr.
143	16	6 058 503	13-5449	6 058 505	13-5450
143	22	6 059 501	13-5449	6 059 502	13-5450
143	24	5 061 502	13-5449	5 061 504	13-5450
		5 061 503			
139	30	4 007 505	13-4862	4 007 516 (+ 5 154 501)	13-4883
204	26	4 007 516	13-8124	4 007 537 (SOLO PER SUPERFUGRE 4000)	13-8125
204	27	2 007 523	13-8124	2 007 525 (SOLO PER SUPERFUGRE 4000)	13-8125

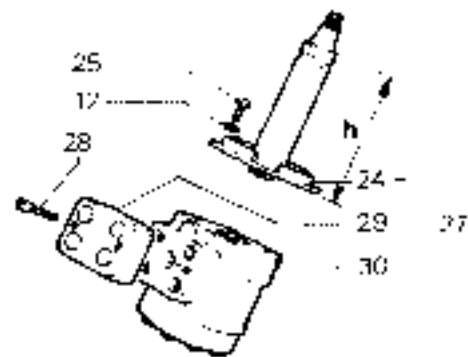

DRUGUIDA DA MATR 13-3343
FINO A MATR 13-4882

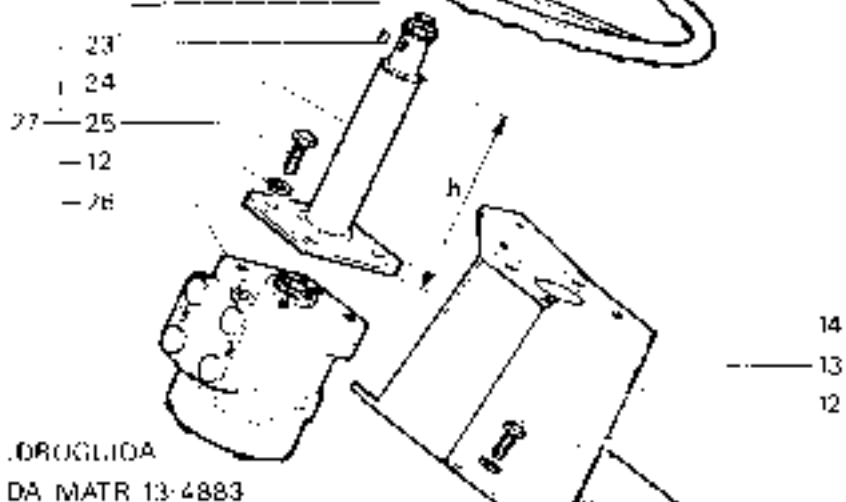

DRUGLIDA
DA MATR 13-4883

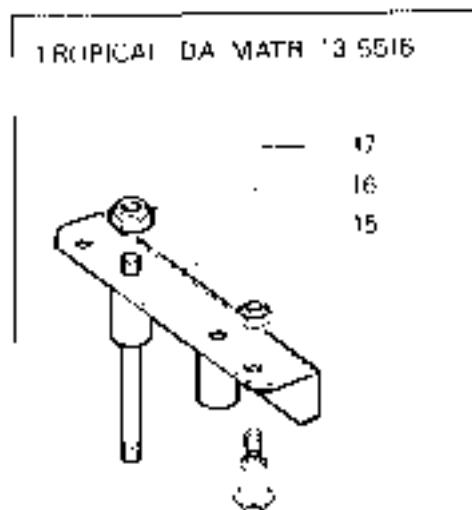

TROPICAL DA MATR 13-5516

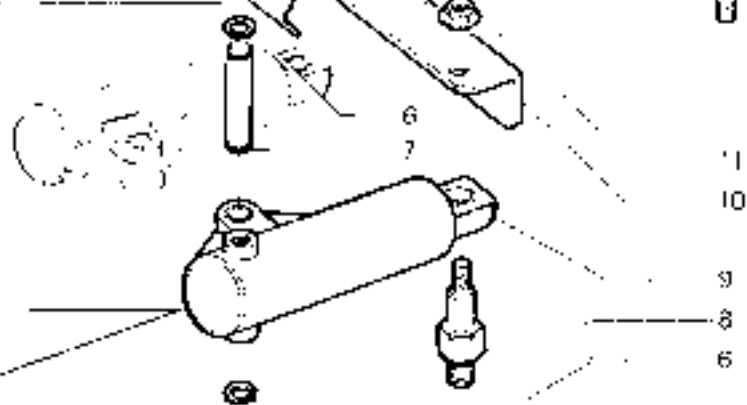
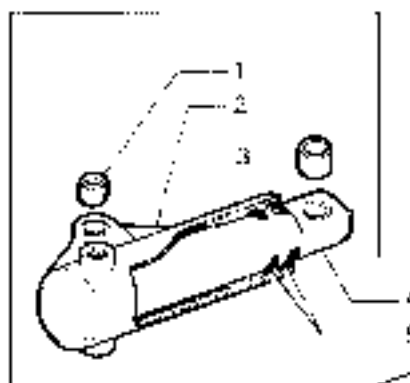

RICAMBI Nr. 13
Serie SM

STERZO IDRAULICO
SUPERTIGRE - TROPICAL (da matr. 13-3343 *)
<http://www.tratmanualedownload.com> (13-0928 **)

TAV. C7-61

Da matr. nr.

Fino a matr. nr.

STERZO IDRAULICO (ZF)

fig.	nr. codice	quant.	modif.	denominazione e validità	fig.	nr. codice	quant.	modif.	denominazione e validità
1	6 248 502	1		VOLANTE Ø 460					
2	6 097 053	1		SUPPORTO					
3	6 197 510	8		DADO M 14 x 1,5 UNI 5587					
4	6 206 510	8		RONDELLA Ø 14 UNI 1751 - 52 A					
5	6 196 502	8		FRIGGIONE					
6	6 097 047	1		PIASTRA					
7	5 257 502	2		SNOTTO					
8	6 197 519	2		DADO					
9	6 198 511	2		DADO M 18 x 1,5 UNI 7474					
10	6 296 039	1		RUSSOLA					
11	6 199 505	1		DADO					
12	6 061 525	1		COPRIGLIA 6 x 60 UNI 1335					
13	6 093 087	1		LEVA					
14	2 007 500	1		IDROGIULIA ZF					
15	6 197 529	1		DADO M 18 x 1,5 UNI 5589					
16	6 055 501	1		COPERCHIETTO					
17	4 094 086	1		BARRA COMPLETA					

Tabella modifiche

modif. nr.	fig. nr.	codice anteriore/modifica	fino a matr. nr.	codice postmodifica e norme di cambio	da matr. nr.

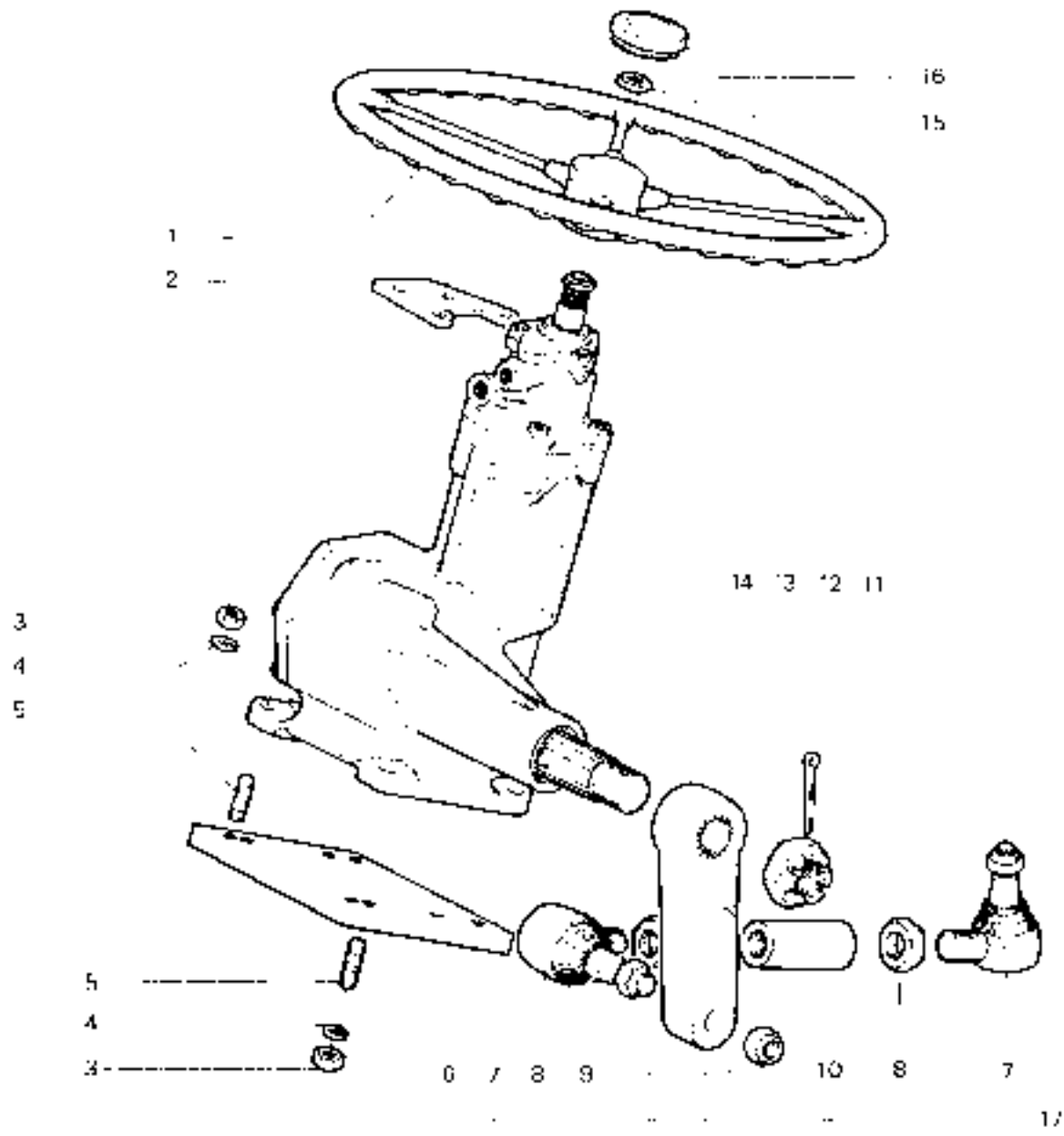

RICAMBI Nr. 13
Serie SM

STERZO IDRAULICO (ZF)
UNICAR
<https://tractormundialz.com/>

TAV. C 7 - 70

Da matr. nr.
13 - 1001

Fino a matr. nr.
13-3927

fig.	nr. codice	quant.	modif.	denominazione e validità
1	6 187 531	4		DADO M 16 x 1,5 UNI 5587
2	6 206 512	4		RONDELLA Ø 18 UNI 1751 - S2 A
3	6 166 019	2		STAFFA (6000 - 5000 N - 548 - /1010 - 4900 N - 5200 N)
4	5 166 030	1		SUPPORTO SX (2)
	5 166 024	1		SUPPORTO DX (2)
	5 166 031	1		SUPPORTO SX (6000 M - 7000 M - 7500 M)
	5 166 025	1		SUPPORTO DX (6000 M - 7000 M - 7500 M)
	5 166 032	1		SUPPORTO SX (6000 N - 5000 N - 7000 N - 6800 N - 5200 N)
	5 166 026	1		SUPPORTO DX (6000 N - 5000 N - 7000 N - 6800 N - 5200 N)
5	6 081 513	2		COPIGLIA Ø 5
	6 081 510	2		COPIGLIA Ø 11
6	5 166 023	1		SUPPORTO SX (1)
	5 166 027	1		SUPPORTO DX (1)
7	5 185 021	2		ATTACCO TIRANTI
	5 165 015	2		ATTACCO TIRANTI (PER BRACCIO 5 162 514)
8	6 160 517	2	288	TIRANTE DX
9	6 197 548	2	288	DADO M 20 UNI 5589
10	6 161 509	2	288	MANICOTTO
11	6 160 518	2	288	TIRANTE SX
12	5 160 517	2		TIRANTE COMPLETO
13	6 081 519	4		COPIGLIA
14	6 169 014	4		PERNO
15	6 080 518	6		ANELLO D'ARRESTO Ø 18 DIN 471
16	6 205 513	6		RONDELLA Ø 18 UNI 6592
17	5 162 510	2		BRACCIO DIRITTO I - 515
	5 162 514	2		BRACCIO PIEGATO I - 515
18	6 081 510	2		COPIGLIA Ø 11
19	5 164 502	1		BARRA TRAINO
20	6 169 016	2		PERNO INFERIORE
21	6 081 520	4		COPIGLIA Ø 5
22	6 160 520	2	288	TIRANTE
23	6 161 510	2	288	MANICOTTO
24	6 197 528	2	288	DADO M 24 UNI 5589
25	6 180 513	2	288	TIRANTE DX
26	5 160 519	2		TIRANTE COMPLETO
27	6 158 006	2		DISTANZIALE (SUPER TIGRE 7000 V - 7500 V)
28	5 185 025	2		PERNO
29	6 191 517	4		VITE M 12 x 30 UNI 5733
30	6 206 506	4		RONDELLA Ø 12 UNI 1751 - S2 A
31	6 153 508	2	4	CILINDRO
32	5 229 515	2		SERIE GLARNIZIONI
33	6 200 502	2		GHIERA
34	5 153 504	2	4	PISTONE

fig.	nr. codice	quant.	modif.	denominazione e validità
35	5 153 509	2	4	CILINDRO COMPLETO
36	6 074 005	2		BRONZINA
37	6 080 534	2		ANELLO D'ARRESTO Ø 44 DIN 471
38	5 159 008	1		BRACCIO SX
	5 158 005	1		BRACCIO SX (SUPER TIGRE 7000 V - 7500 V)
	5 159 007	1		BRACCIO DX
	5 158 004	1		BRACCIO DX (SUPER TIGRE 7000 V - 7500 V)
39	6 169 017	2		PERNO
40	6 158 001	1		PERNO
41	6 081 517	2		COPIGLIA Ø 3,5
42	6 169 015	2		PERNO SUPERIORE
43	5 169 004	2		SPINOTTO
44	6 081 502	2		COPIGLIA
45	6 160 525	1	288	TIRANTE M 24 x 2,5
46	6 200 507	1	260	GHIERA
47	6 161 513	1	288	MANICOTTO
48	6 160 526	1	268	TIRANTE M 24 x 2,5 SX
49	5 160 525	1		TIRANTE COMPLETO
50	6 165 017	1		PERNO
51	5 165 018	1		ATTACCO TIRANTI
52	5 162 514	2		BRACCIO PIEGATO I - 515

(1) DADO - 3000 - 4000 - 4200 - 4400 - 4500 - 4800 - 5000 - 5200
 (2) TIGRE/DF 0900/7000/7500 RUCIA, YONETO FRUIT/ETC. AGRUMETU
 * SPECIFICARE NELL'ORDINAZIONE

tabella modifiche

modif. nr.	fig. nr.	codice ante-modifica	linea a matr. nr.	codice post-modifica o norme di ricambio	da matr. nr.
4	31	6 153 508		FORNIRE CILINDRO COMPLETO FIG. 35	
4	34	6 153 504		FORNIRE CILINDRO COMPLETO FIG. 35	
4	35	5 153 509	13-3421	5 153 513	13-3422
288	Fig. 9 - 9 - 10 - 11			FORNIRE TIRANTE COMPLETO FIG. 12	
288	Fig. 22 - 23 - 24 - 25			FORNIRE TIRANTE COMPLETO FIG. 26	
288	Fig. 45 - 46 - 47 - 48			FORNIRE TIRANTE COMPLETO FIG. 49	

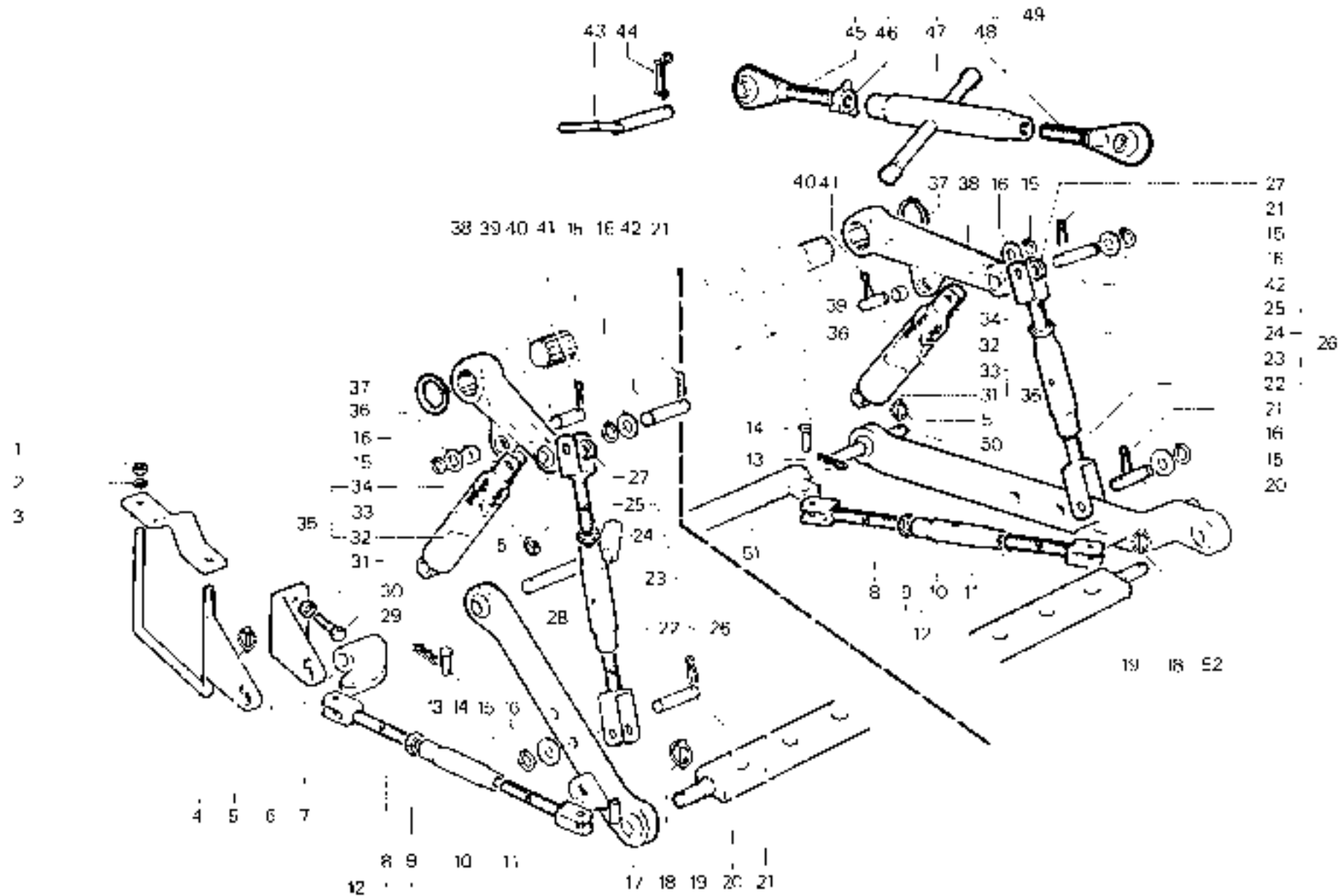

RICAMBI Nr. 13
Serie SM

DISPOSITIVO ATTACCO ATTREZZI NORMALE
TIGRONE - SUPERTIGRE - MAKI - TROPICAL -
<http://www.motomanual.it>

TAV. D 1 - 10

Da matr. nr
13 - 1001

Fino a matr. nr

DISPOSITIVO ATTACCO ATTREZZI A SFORZO CONTROLLATO

fig.	nr. codice	quant.	modif.	denominazione e validità
1	6 197 531	4		DADO M 16 x 1,5 UNI 5587
2	6 206 512	4		RONDELLA Ø 16 UNI 1751 - 52 A
3	6 166 019	2		STAFFA (6000 - 5000 N - 546 - 7000 - 4800 N - 5200 N)
4	5 166 020	1		SUPPORTO SX (2)
	5 166 024	1		SUPPORTO DX (2)
	5 166 031	1		SUPPORTO SX (6000 M - 7000 M - 7500 M)
	5 166 025	1		SUPPORTO DX (6000 M - 7000 M - 7500 M)
	5 166 032	1		SUPPORTO SX (6000 N - 5000 N - 7000 N - 4800 N - 5200 N)
	5 166 026	1		SUPPORTO DX (6000 N - 5000 N - 7000 N - 4800 N - 5200 N)
5	6 081 513	2		COPIGLIA Ø 5
	6 081 512	2		COPIGLIA Ø 11
6	6 160 517	2	26A	TIRANTE DX
7	6 197 548	2	28A	DADO M 20 UNI 5589
8	6 161 509	2	28B	MANICOTTO
9	6 160 518	2	28B	TIRANTE SX
10	5 180 517	2		TIRANTE COMPLETO
11	6 205 513	4		RONDELLA Ø 18 UNI 6492
12	5 080 518	4		ANELLO D'ARRESTO Ø18 DIN 471
13	5 162 504	2		BRACCIO PIEGATO l = 660
	5 162 510	2		BRACCIO DIRITTO l = 575
	5 162 511	2		BRACCIO DIRITTO l = 640
	5 152 513	2		BRACCIO (TIGRONE 7000 FRANCA)
	5 162 514	2		BRACCIO PIEGATO l = 515
14	6 061 510	2		COPIGLIA Ø 11
15	6 169 018	2		PERNO INFERIORE
16	5 184 501	1		BARRA TRAIPO
	5 164 505	1		BARRA TRAIPO (TIGRONE 7500 - 7000 FRANCA)
17	6 061 520	4		COPIGLIA Ø 5
18	6 160 522	2	28B	TIRANTE SX
	6 160 523	2	28B	TIRANTE SX (525)
19	6 161 511	2	28B	MANICOTTO
	6 161 510	2	28B	MANICOTTO (525)
20	6 197 526	2	28B	DADO M 24 UNI 5589
21	6 160 521	2	26A	TIRANTE OX
	6 161 519		28B	TIRANTE OX (MAXI 525)
22	5 160 521	2		TIRANTE COMPLETO
	5 160 519	2		TIRANTE COMPLETO (525)
23	5 165 025	2		PERNO
24	6 169 014	4		PERNO
25	6 061 519	1		COPIGLIA
26	6 165 021	2		ATTACCO TIRANTI

fig.	nr. codice	quant.	modif.	denominazione e validità
26	5 165 015	2		ATTACCO TIRANTI (PER BRACCIO 5 162 514)
27	6 191 517	4		VITE M 12 x 30 UNI 5739
28	6 206 526	2		RONDELLA Ø 12 UNI 1751 - 52 A
29	5 166 023	1		SUPPORTO SX (1)
	5 166 022	1		SUPPORTO DX (1)
30	6 169 015	2		PERNO SUPERIORE
31	6 165 017	1		PERNO (SUPER TIGRE 4800/4000 V - 5200 V)
32	5 165 018	1		ATTACCO (SUPER TIGRE 4800/4000 V - 5200 V)
33	5 169 034	2		SPINOTTO
34	6 081 502	2		COPIGLIA
35	6 160 523	1	28B	TIRANTE M 27 x 3
	6 160 515	1	28B	TIRANTE M 22 x 2,5
36	6 207 507	1	28B	GHIERA M 27 x 3
	6 205 503		28B	GHIERA M 27 x 2,5
37	6 161 512	1	26B	MANICOTTO M 27 x 3
	6 161 506		28B	MANICOTTO M 22 x 2,5
38	6 160 524	1	28B	TIRANTE M 27 x 3 SX
	6 160 516	1	28B	TIRANTE M 22 x 2,5 SX
39	5 160 523	1		TIRANTE COMPLETO M 27 x 3
	5 160 515	1		TIRANTE COMPLETO M 22 x 2,5
40	5 162 514	2		BRACCIO PIEGATO l = 515

(1) 3400 - 3600 - 4000 - 4200 - 4400 - 4500 - 5000 - 4800 525 5200
 (2) TIGRONE 6000/7000/7500: PERNO, VIGNETO, FRUTTETO AGRUMATO
 - SPECIFICARE NELLA DENOMINAZIONE

tabella modifiche

modif.	fig.	nr. codice ante-modifica	linea a matr. nr.	codice post-modifica e nome di scambio	da matr. nr.
28B	Fig. 8	7 - 6 - 9		FORNIRE TIRANTE COMPLETO FIG. 10	
28B	Fig. 10 - 19 - 20 - 21			FORNIRE TIRANTE COMPLETO FIG. 22	
28B	Fig. 35 - 36 - 37 - 39			FORNIRE TIRANTE COMPLETO FIG. 39	

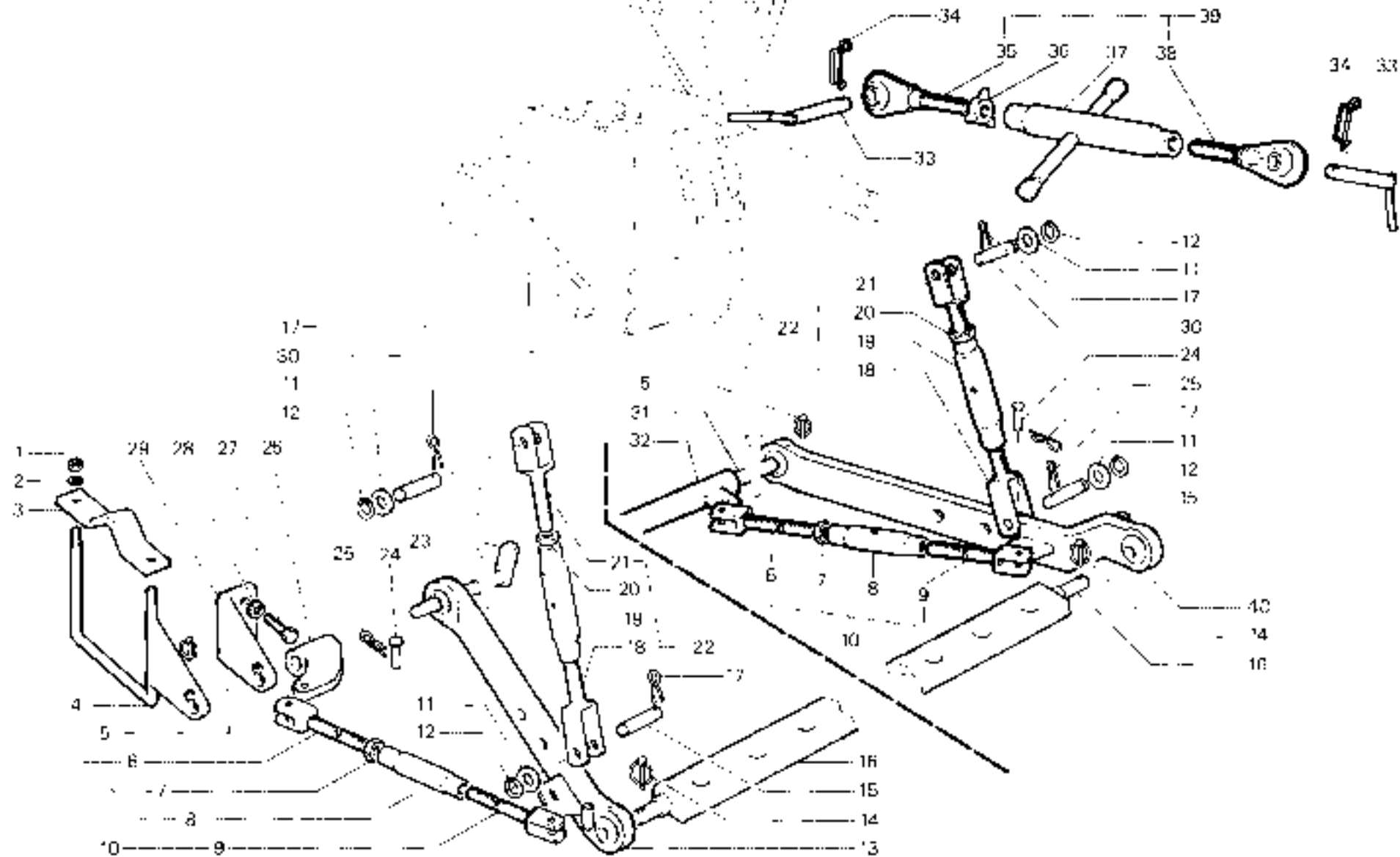

RICAMBI Nr. 13
Serie SM

DISPOSITIVO ATTACCO ATTREZZI A SFORZO CONTROLLATO
TIGRONI - SUPER TIGRE - TROPICAL - MAKI

TAV. D 1 - 20

Da matr. nr.
13 - 1001

Fino a matr. nr.

fig.	nr. codice	quant.	modif.	denominazione e validità	fig.	nr. codice	quant.	modif.	denominazione e validità
1	6 083 563	2		ANELLO D'ARRESTO Ø 28 x 2 SD DIN 471	39	5 160 515	1		TIRANTE COMPLETO
2	5 152 001	2	151	BRACCIO					
3	5 153 002	2		CILINDRO COMPLETO					
4	6 205 520	2		RONDELLA PIANA Ø 20/25 IN AL					
5	6 201 525	2		RACCORDO					
6	6 206 506	4		RONDELLA Ø 12 UNI 1751 - 52 A					
7	6 166 022	1		SUPPORTO SX					
8	6 121 517	4		VITE M 12 x 30 UN 5739					
9	6 081 510	5		COPPIA Ø 11					
10	6 169 018	1		PERNO CILINDRI					
11	6 169 019	1		PERNO BRACCI INF					
12	5 160 001	1		TIRANTE SX					
13	6 160 005	2		TIRANTE INFERIORE					
14	6 198 502	2		DADO M 12 UNI 7473					
15	6 197 515	3		DADO M 18 UNI 5589					
16	5 162 001	2		BRACCIO					
17	6 200 002	2		REGISTRO					
18	5 164 502	1		BARRA TRAINO					
19	6 191 588	2		VITE M 12 x 45 UN 5739					
20	5 160 002	1	288	TIRANTE INFERIORE					
21	5 161 001	1	288	MANICOTTO					
22	5 160 004	1	288	TIRANTE SUPERIORE					
23	5 160 004	1		TIRANTE DX COMPLETO					
24	6 153 003	1	151	CILINDRO					
25	5 223 518	1		SERIE GUARNIZIONI (STELO Ø 30)					
	5 223 519	1		SERIE GUARNIZIONI (STELO Ø 37)					
26	5 153 004	1	151	STELO CILINDRO					
27	5 166 023	1		SUPPORTO DX					
28	6 081 513	2		COPPIA Ø 5					
29	6 204 501	2		INGHASSAIONE M 6 DIRITTO					
30	5 189 003	1		SPINDOTTO					
31	5 156 003	1		ALBERO					
32	6 096 073	2		BUSSOLA					
33	5 169 004	2		SPINDOTTO					
34	6 081 502	2		COPPIA					
35	6 180 515	1	288	TIRANTE M 22 x 2,5					
36	5 200 503	1	288	CHIEPA					
37	6 161 509	1	288	MANICOTTO					
38	6 180 516	1	288	TIRANTE M 22 x 2,5 SX					

tabella modifiche

modif. n.	fig. n.	codice antemodifica	line a matr. nr.	codice permutato e nome di ricambio	da matr. nr.
151	2	5 162 004		FORNIRE N° 2 BRACCI FINO A MATR. 13-5161	
151	24	6 153 003		FORNIRE 5 153 002 FINO A MATR. 13-5161	
151	25	6 153 004		FORNIRE TIRANTE COMPLETO FIG. 23	
288	Fig. 20 - 21 - 22			FORNIRE TIRANTE COMPLETO FIG. 23	
288	Fig. 35 - 36 - 37 - 38			FORNIRE TIRANTE COMPLETO FIG. 39	

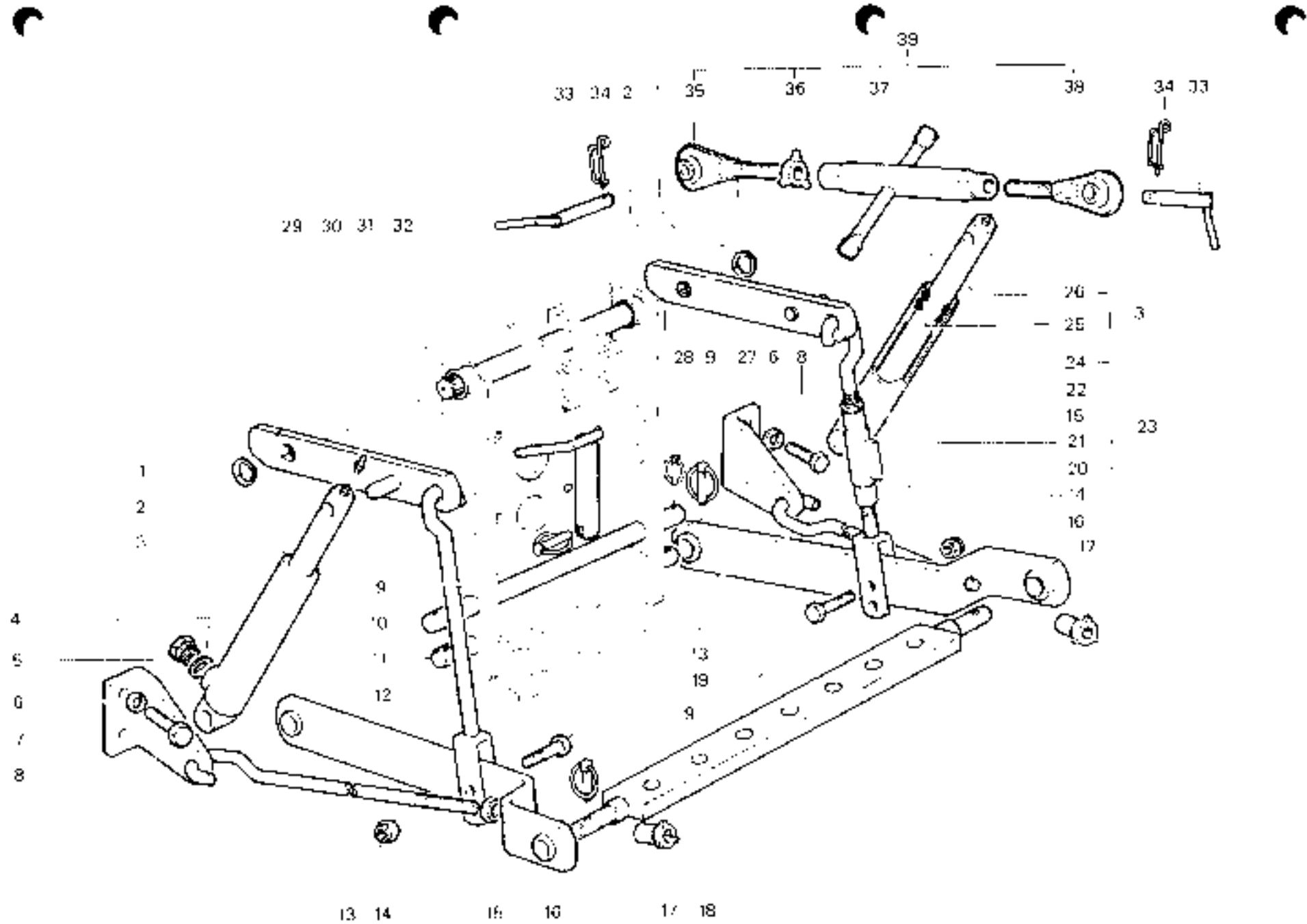

RICAMBI Nr. 13
2ª Serie SM

DISPOSITIVO ATTACCO ATTREZZI NORMALE
TIGRE 2800
<https://tractormantaz.com/>

TAV. D 1 - 30

Da matr. nr.
13 - 5138

Fino a matr. nr.

fig.	nr. codice	quant.	modif.	denominazione e validità	fig.	nr. codice	quant.	modif.	denominazione e validità
1	6 191 505	4		VITE M 10 x 35 UNI 5737					
2	6 191 520	4		VITE M 10 x 40 UNI 5737					
3	5 835 003	2		TIRANTE					
4	6 106 515	2		GRILLO 5/16"					
5	6 080 567	2		ANELLO D'ARRESTO Ø 24 DIN 471					
6	5 835 004	1		PIASTRA MODILE SX					
7	6 081 520	8		COPIGLIA A FORCELLA Ø 5					
8	6 835 021	2		PERNO					
9	5 835 002	2		BARRA					
10	6 205 536	2		RONDELLA PIANA Ø 22 UNI 6592					
11	6 081 524	2		COPIGLIA Ø 5 x 30 UNI 1336					
12	6 205 520	2		RONDELLA PIANA Ø 20/25 IN AL					
13	6 201 525	1		NIPPLO M 20 x 1,5/M 14 x 1,5					
14	6 205 534	5		RONDELLA PIANA Ø 14/20 IN AL					
15	6 201 524	1		VITE CAVA					
16	6 191 501	10		VITE M 8 x 25 UNI 5739					
17	6 208 501	10		RONDELLA Ø 8 UNI 1751 - S2 A					
18	6 202 528	1		TUBO					
19	5 835 011	1		SUPPORTO					
20	6 208 562	2		RONDELLA Ø 10 UNI 1751 - S2 A					
21	6 191 596	2		VITE M 10 x 40 UNI 5739					
22	6 202 021	1		RACCORDO					
23	6 202 635	2		TUBO					
24	6 202 509	1		RACCORDO Ø 18/M 18 x 1,5					
25	6 205 515	5		RONDELLA PIANA Ø 18/24 IN AL					
26	6 202 634	1		RACCORDO Ø 12/M 12 x 1,5					
27	6 201 528	2		VITE CAVA					
28	6 205 535	4		RONDELLA PIANA Ø 12/15 IN AL					
29	6 201 527	2		NIPPLO M 18 x 1,5/M 12 x 1,5					
30	6 201 502	1		VITE CAVA					
31	2 152 511	1		DEVIATORE D. T. V. 20					
32	6 201 526	1		VITE CAVA					
33	5 835 005	1		PIASTRA MODILE DX					
34	6 835 008	2		BUSSOLA					
35	6 835 019	1		PERNO					
36	6 835 020	1		ALBERO					
37	6 198 501	8		DADO M 10 UNI 7475					
38	6 835 022	4		RIGA					
39	6 835 018	2		TIRANTE					

tabella modifiche

modif. nr	fig. nr	codice ante-modifica	linea a matr nr	codice post-modifica e nome di ricambio	da matr nr

Tav. D1-30 Fig. 3

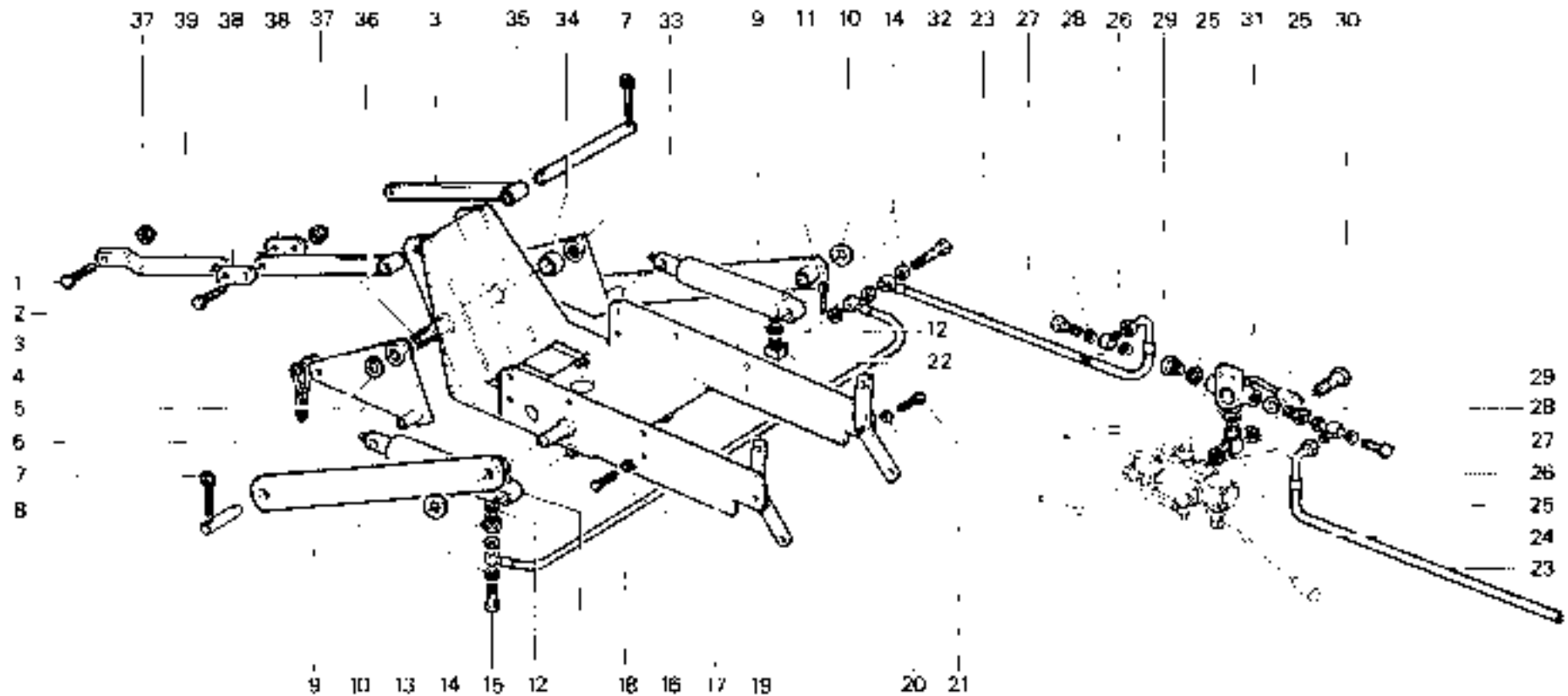

Tav. D1-30 Fig. 3

RICAMBI Nr. 13
2ª Serie SM

DISPOSITIVO ATTACCO ATTREZZI ANTERIORE
TIGRE 2800
<https://tractormanualz.com/>

TAV. D 1 - 40

Da matr. nr.
13 - 5138

Fino a matr. nr.

fig.	nr. codice	quant.	modif.	denominazione e validità	fig.	nr. codice	quant.	modif.	denominazione e validità																																										
1	6 192 510	3		VITE M 6 x 35 UNI 5931	31	2 152 501	1	132	DISTRIBUTORE HD 151 K																																										
	6 192 512	3		VITE M 6 x 18 UNI 5931	32	6 205 501	2		RONDELLA Ø 8 UNI 6592																																										
	6 192 517	3		VITE M 8 x 45 UNI 5931	33	6 202 547	1	117	TUBO																																										
2	6 202 526	1		FLANGIA (4000 - 4400 - 540 - 525)	34	6 151 515	1		VITE M 8 x 16 UNI 5739																																										
	6 202 538	1		FLANGIA (6000 - 5000 - 4200 - 3000 - 3400)	35	6 097 066	1		SUPPORTO																																										
	6 202 575	1		FLANGIA (4500)	36	6 097 059	2		SUPPORTO																																										
3	6 205 516	3		RONDELLA PIANA Ø 22/28 IN AL	37	6 097 045	2		SUPPORTO																																										
4	6 201 500	3		NIPPLO M 22 x 15	38	6 202 544	1		TUBO (4500)																																										
5	6 155 501	1		PISTO		6 202 550	1		TUBO (4400 - 4000)																																										
6	6 155 502	1		FLANGIA		6 202 571	1		TUBO (6000 - 5000)																																										
7	6 205 509	2		RONDELLA Ø 6 DIN 6798		6 202 572	1		TUBO (4200)																																										
8	6 191 521	2		VITE M 6 x 16 UNI 5739		6 202 573	1		TUBO (3600 - 3400)																																										
9	6 202 554	1		TUBO (1500 - 3600 - 3400)	39	6 201 504	1	117	NIPPLO																																										
	6 202 561	1		TUBO (4000)	40	6 201 502	1	117	VITE CAVA																																										
	6 202 562	1		TUBO (4400)	41	6 205 515	3	117	RONDELLA PIANA Ø 18/24 IN AL																																										
	6 202 569	1		TUBO (540)	42	6 192 512	4		VITE M 6 x 18 UNI 5931																																										
	6 202 542	1		TUBO (525)	43	6 202 530	1		FLANGIA																																										
	6 202 610	1		TUBO (4200)	44	6 076 506	1		ANELLO OR 121																																										
	6 202 611	1		TUBO (6000 - 5000)	45	6 205 501	4		RONDELLA Ø 8 UNI 6592																																										
10	6 078 521	1		ANELLO OR 132		6 205 508	4		RONDELLA Ø 6 UNI 6592																																										
11	6 078 505	1		ANELLO OR 3043	46	6 192 510	4		VITE M 6 x 35 UNI 5931																																										
12	6 202 560	1		TUBO (540)		6 192 501	4		VITE M 8 x 30 UNI 5931																																										
	6 202 563	1		TUBO (6000 - 5000)		6 197 530	4		DAJO M 6 UNI 5587																																										
	6 202 564	1		TUBO (4200)	47	2 151 501	1		POMPA AP2/6.5 - D 118																																										
	6 202 570	1		TUBO (1500 - 3600 - 3400)		2 151 502	1		POMPA AM2/24 - I 100																																										
	6 202 585	1		TUBO (4400 - 4000)		2 151 503	1		POMPA AM2/24 - S 100																																										
	6 202 587	1		TUBO (525)		2 151 504	1		POMPA AM2/24 - S 210																																										
13	2 157 501	1		SOLLEVATORE		2 151 514	1		POMPA AP2/11 - S 210																																										
14	6 201 517	3		NIPPLO M 18 x 15/1:2 GAS	48	6 078 506	1		ANELLO OR 121																																										
15	6 205 517	3		RONDELLA PIANA Ø 21/27 IN AL		6 078 521	1		ANELLO OR 132 (4500)																																										
16	6 201 516	2		PRESA IDRAULICA Ø 11	* SPECIFICARE LA SIGLA																																														
17	6 202 574	1		RACCORDO	<table border="1" style="width: 100%; border-collapse: collapse;"> <thead> <tr> <th colspan="6" style="text-align: center;">tabella modifiche</th> </tr> <tr> <th>modif. nr</th> <th>fig. nr</th> <th>codice anamorfica</th> <th>linea a matr. nr</th> <th>codice postmodific. a nome di ricambio</th> <th>da matr. nr</th> </tr> </thead> <tbody> <tr> <td>132</td> <td>31</td> <td>2 152 501</td> <td>13-5165</td> <td>2 152 509 (DIN OIL M240 100M)</td> <td>13-5168</td> </tr> <tr> <td>117</td> <td>33</td> <td>6 202 547</td> <td>13-4796</td> <td>6 202 616</td> <td>13-4799</td> </tr> <tr> <td>117</td> <td>39</td> <td>6 201 504</td> <td>13-4796</td> <td>6 197 551</td> <td>13-4799</td> </tr> <tr> <td>117</td> <td>40</td> <td>6 201 502</td> <td>13-4796</td> <td>6 201 505</td> <td>13-4799</td> </tr> <tr> <td>117</td> <td>41</td> <td>6 205 515</td> <td>13-4796</td> <td>6 205 516 (Ø 22/28)</td> <td>13-4799</td> </tr> </tbody> </table>					tabella modifiche						modif. nr	fig. nr	codice anamorfica	linea a matr. nr	codice postmodific. a nome di ricambio	da matr. nr	132	31	2 152 501	13-5165	2 152 509 (DIN OIL M240 100M)	13-5168	117	33	6 202 547	13-4796	6 202 616	13-4799	117	39	6 201 504	13-4796	6 197 551	13-4799	117	40	6 201 502	13-4796	6 201 505	13-4799	117	41	6 205 515	13-4796	6 205 516 (Ø 22/28)	13-4799
tabella modifiche																																																			
modif. nr	fig. nr	codice anamorfica	linea a matr. nr	codice postmodific. a nome di ricambio						da matr. nr																																									
132	31	2 152 501	13-5165	2 152 509 (DIN OIL M240 100M)						13-5168																																									
117	33	6 202 547	13-4796	6 202 616						13-4799																																									
117	39	6 201 504	13-4796	6 197 551						13-4799																																									
117	40	6 201 502	13-4796	6 201 505						13-4799																																									
117	41	6 205 515	13-4796	6 205 516 (Ø 22/28)						13-4799																																									
18	6 201 502	3		VITE CAVA																																															
19	6 205 515	2		RONDELLA PIANA Ø 18/24 IN AL																																															
20	6 192 509	2		VITE M 8 x 60 UNI 5931																																															
21	2 152 504	1		DISTRIBUTORE (a1)																																															
22	6 201 506	1		VITE CAVA (PER PRESA IDRAULICA)																																															
	6 201 502	1		VITE CAVA																																															
23	6 202 549	1		TUBO																																															
24	6 202 546	1		TUBO																																															
25	6 201 505	1		VITE CAVA																																															
26	6 202 542	1		TUBO (4000)																																															
	6 202 545	1		TUBO (4400)																																															
	6 202 546	1		TUBO (3600 - 3400)																																															
	6 202 091	1		TUBO (4500 - 4200)																																															
	6 202 032	1		TUBO (6000 - 5000)																																															
27	6 202 540	1		RACCORDO M 18 x 15/1:2 18																																															
28	6 093 517	1		CFVA																																															
29	6 191 514	2		VITE M 8 x 55 UNI 5737																																															
30	6 205 501	2		RONDELLA Ø 8 UNI 1751 52 A																																															

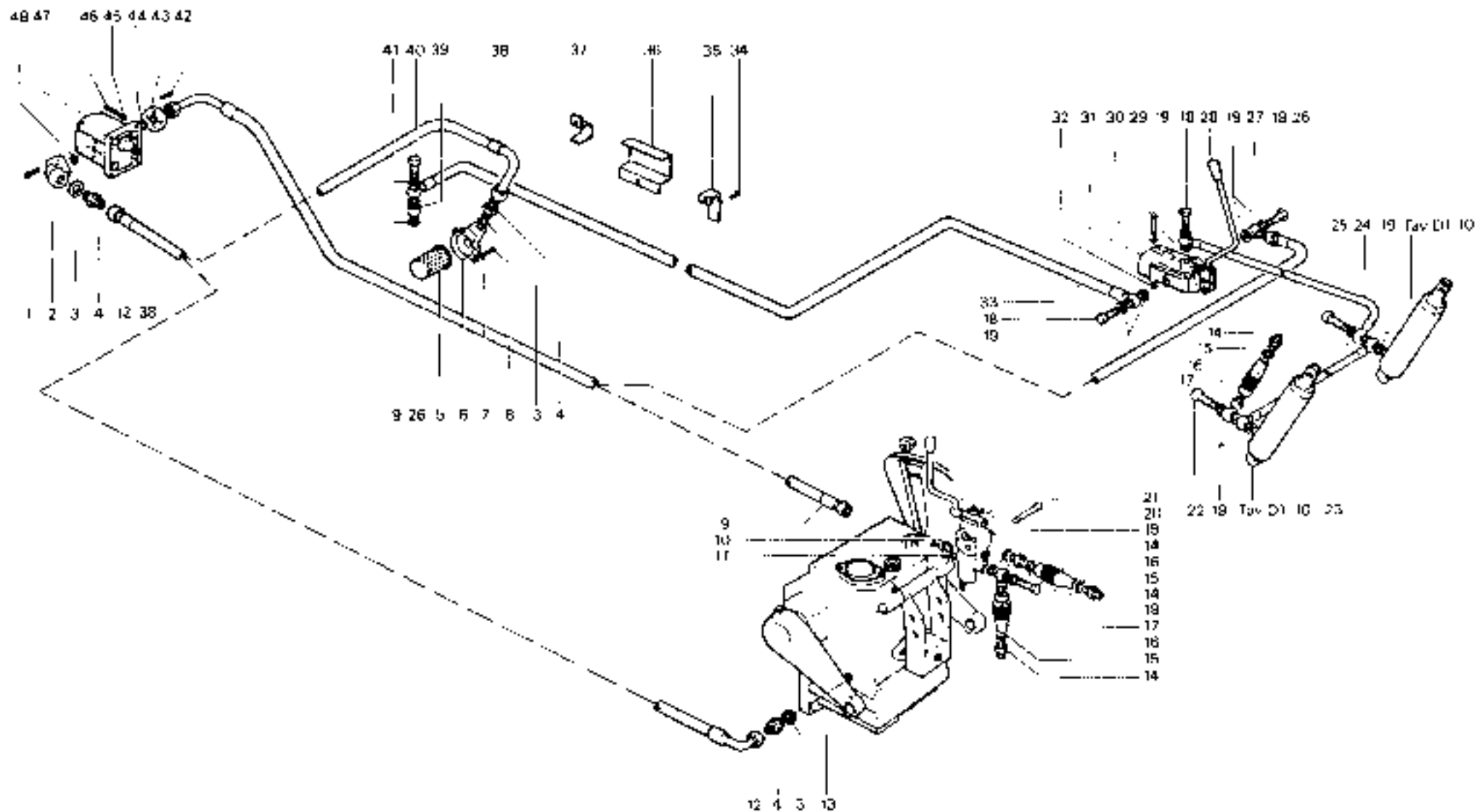

RICAMBI Nr. 13
1ª Serie SM

SOLLEVATORE
TIGRONE - SUPERTIGRE - MAKI
(3400 - 3600 - 4000 - 4200 - 4400 - 4500 - 5000 - 6000 - 525 - 546)

TAV. D 2 - 10

Da matr. nr.
13 - 1001

Fino a matr. nr.
13-5484

SOLLEVATORE

fig.	nr codice	quant.	modif.	denominazione e validità
1	6 192 512	7		VITE M 6 x 18 UNI 5931
2	6 202 538	1		FLANGIA
3	6 205 516	2		RONDELLA PIANA Ø 22/28 IN AL
4	6 201 503	2		NIPPLO M 22 x 1,5
5	6 202 573	1		TUBO
6	6 155 502	1		FLANGIA
7	6 191 521	2		VITE M 6 x 18 UNI 5739
8	6 206 509	2		RONDELLA Ø 6 DIN 6798
9	6 155 501	1		FILTRO
10	6 201 502	4		VITE CAVA
11	6 205 515	10		RONDELLA PIANA Ø 18/24 IN AL
12	2 152 531	1	137	DISTRIBUTORE HD 151 K 1 (UNITRANS)
13	6 202 546	1		TUBO
14	6 202 592	1		TUBO
15	3 153 522	1		MARTINETTO
16	6 201 508	1		NIPPLO M 18 x 1,5
17	6 202 540	2		RACCORDO M 18 x (1,5x) 18
18	6 093 517	1		LEVA
19	6 191 514	2		VITE M 8 x 55 UNI 5737
20	6 208 501	2		RONDELLA Ø 8 UNI 1251 - 52 A
21	6 205 591	2		RONDELLA Ø 8 UNI 6592
22	6 202 547	1	117	TUBO
23	6 202 591	1		TUBO (UNICAR)
24	6 205 530	2		RONDELLA PIANA Ø 16/22 IN AL
25	6 201 535	1		VITE CAVA
26	6 202 593	1		TUBO (UNICAR)
27	6 201 506	1		VITE CAVA (UNICAR)
28	6 201 504	1		NIPPLO (UNICAR)
29	6 201 502	1	117	VITE CAVA (UNITRANS)
30	6 205 515	3	117	RONDELLA PIANA Ø 18/24 IN AL (UNITRANS)
31	6 201 504	1	117	NIPPLO (UNITRANS)
32	6 078 506	1		ANELLO ØP 121
33	6 202 535	1		FLANGIA
34	6 205 598	4		RONDELLA Ø 8 UNI 6592
35	6 192 510	4		VITE M 6 x 35 UNI 5931 (337 V - 437)
	6 197 530	4		DADO M 6 UNI 5587 (337 RV - 437 F)
36	2 151 503	1		POMPA AM 2/24 S 100" (337 V - 437)
	2 151 502	1		POMPA AM 2/24 D 100" (337 RV - 437 F)
37	2 152 505	1		DISTRIBUTORE HD 152 K 1 K 2

fig.	nr codice	quant.	modif.
------	-----------	--------	--------

denominazione e validità

* SPECIFICARE LA SGLA

tabella modifiche					
modif. nr	fig. nr	codice ante-modifica	fig. a matr. nr	codice post-modifica e norma di ricambio	da matr nr
132	12	2 152 505	13-5165	2 152 509 (DIN OIL MI) 4 C 100 M)	13-5166
117	29	6 202 547	13-4798	6 202 518	13-4799
117	29	6 201 502	13-4798	6 201 505	13-4799
117	30	6 205 515	13-4798	6 205 516 (Ø 22/24)	13-4799
117	31	6 201 504	13-4798	6 197 551	13-4799

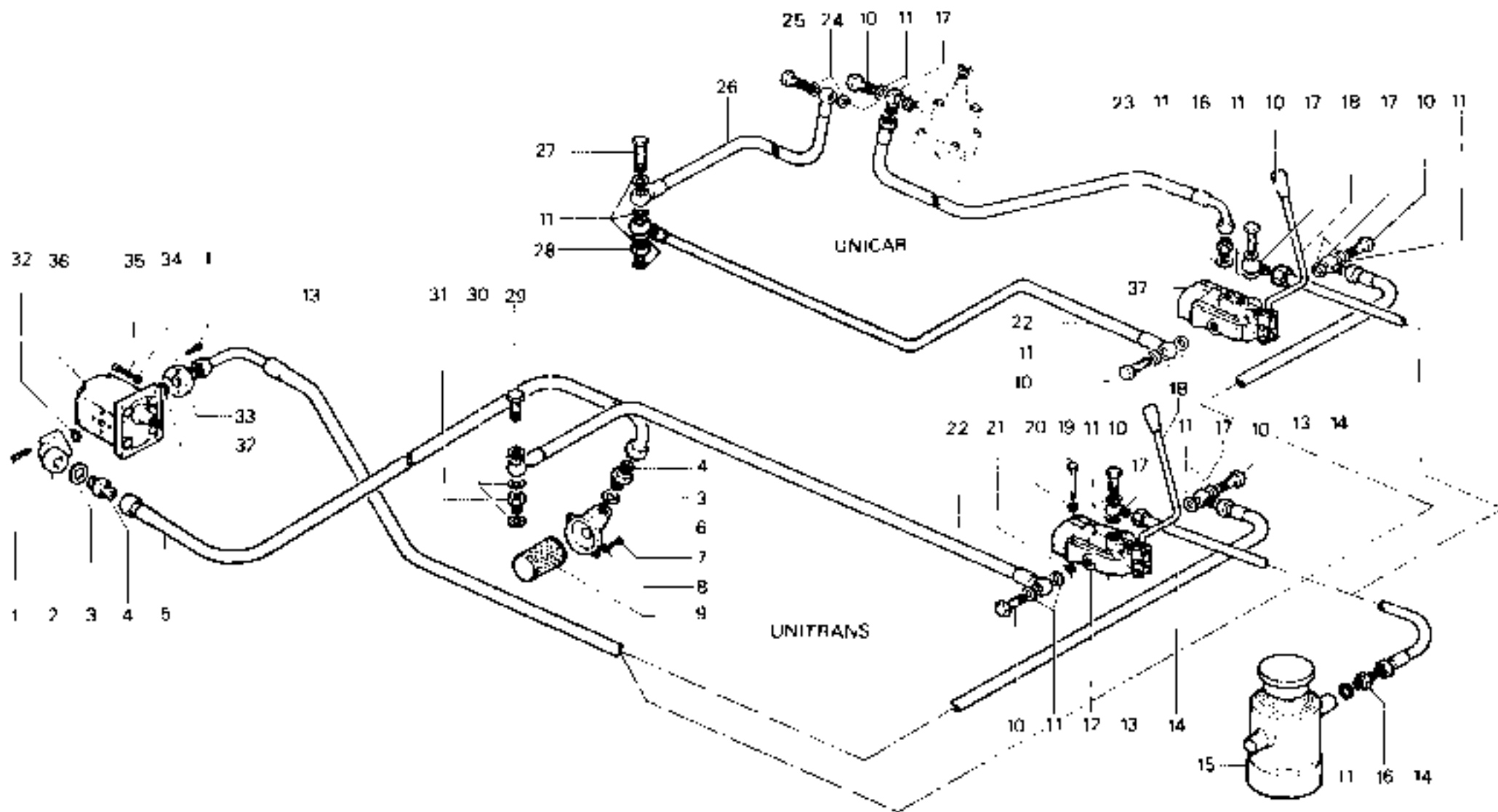

RICAMBI Nr. 13
1ª Serie SM

SOLLEVATORE
UNICAR (Z.F.) (FINO A MATR. 13-3927 **)
UNITRANS (Z.F.) (FINO A MATR. 13-5484 **)

TAV. D 2 - 20

Da matr. nr.
13 - 1001

Fino a matr. nr.
**

fig	nr. codice	quant	modif	denominazione e validità
1	6 192 510	3		VITE M 8 x 35 UNI 5931
	6 192 512	3		VITE M 8 x 18 UNI 5931
	6 192 517	3		VITE M 8 x 45 UNI 5931
2	6 202 536	1		FLANGIA (4100 - 4000)
	6 202 538	1		FLANGIA (6000 - 5000 - 4200 - 3500 - 3400)
	6 202 575	1		FLANGIA (4530)
3	6 205 516	3		RONDELLA PIANA 1/2 22/28 IN AI
4	6 201 503	3		NIPPOLO M 22 x 1,5
5	6 202 544	1		TUBO (4530)
	6 202 550	1		TUBO (4400 - 4000)
	6 202 571	1		TUBO (6000 - 5000)
	6 202 572	1		TUBO (4230)
	6 202 573	1		TUBO (2630 - 3400)
6	6 155 531	1		FILTRU
7	6 155 532	1		FLANGIA
8	6 206 539	2		RONDELLA 1/2 G DIN 5798
9	6 191 521	2		VITE M 8 x 16 UNI 5739
10	6 205 515	15		RONDELLA PIANA 1/2 18/24 IN AI
11	6 201 502	4		VITE CAVA
12	6 202 540	2		RACCORDO M 18 x 1,5/1/2
13	6 202 559	1		TUBO
14	6 201 510	1		NIPPOLO M 18 x 1,5
15	6 202 558	1		TUBO
16	6 202 565	1		TUBO
17	6 078 521	1		ANELLO OR 132
18	6 078 505	1		ANELLO OR 3043
19	6 202 563	1		TUBO (3000 - 3400)
	6 202 564	1		TUBO (4200)
	6 202 570	1		TUBO (4500 - 3600 - 3400)
	6 202 585	1		TUBO (4400 - 4000)
20	2 157 501	1		SOLLEVATORE
21	6 201 517	3		NIPPOLO M 18 x 1,5 / 1/2 GAS
22	6 205 517	11		RONDELLA 1/2 21/27 IN AI
23	6 201 516	2		PRESA IDRAULICA (arr.)
24	6 202 574	1		RACCORDO
25	6 192 509	2		VITE M 8 x 60 UNI 5931
26	2 152 504	1		DISTRIBUTORE (arr.)
27	6 201 505	1		VITE CAVA (PER PRESA IDRAULICA)
	6 201 502	1		VITE CAVA
	6 202 543	1		TUBO
28	6 202 548	1		TUBO
30	6 201 506	1		VITE CAVA
31	6 093 517	1		LEVA
32	6 202 576	1		TUBO
33	6 191 514	2		VITE M 8 x 55 UNI 5737
34	6 206 501	2		RONDELLA 1/2 8 UNI 1751 52 A
35	2 152 501	1	132	DISTRIBUTORE HD 151 K1
36	6 205 501	2		RONDELLA 1/2 8 UNI 6592
37	6 202 547	1	117	TUBO
38	6 191 515	1		VITE M 8 x 16 UNI 5739

fig	nr. codice	quant.	modif	denominazione e validità
39	6 097 066	1		SUPPORTO
40	6 097 045	2		SUPPORTO
41	6 202 534	2		RACCORDO M 18 x 1,5/1/2 GAS
42	6 201 509	4		VITE CAVA
43	6 201 502	1	117	VITE CAVA
44	6 205 515	3	117	RONDELLA 1/2 18/24 IN AI
45	6 201 504	1	117	NIPPOLO
46	6 202 551	1		TUBO (4000)
	6 202 555	1		TUBO (4400)
	6 202 553	1		TUBO (3600 - 4500)
	6 202 603	1		TUBO (4200)
	6 202 604	1		TUBO (6000 - 5000)
47	6 192 512	4		VITE M 8 x 18 UNI 5931
	6 192 505	1		VITE M 8 x 16 UNI 5931
48	6 202 536	1		FLANGIA
	6 202 012	2		FLANGIA (POMPA 2 D - 22)
49	6 078 506	1		ANELLO OR 121
50	6 205 501	4		RONDELLA 1/2 8 UNI 6592
	6 205 508	2		RONDELLA 1/2 G UNI 6592
51	6 192 510	2		VITE M 8 x 35 UNI 5931
	6 192 501	2		VITE M 8 x 30 UNI 5931
	6 197 500	4		DADO M 8 UNI 5587
52	2 151 501	1		POMPA AP 2 / 6,5 - D 118
	2 151 502	1		POMPA AM 2 / 24 - D 100
	2 151 503	1		POMPA AM 2 / 24 - S 100
	2 151 504	1		POMPA AM 2 / 24 - S 216
	2 151 514	1		POMPA AP 2 / 11 - S 265
	2 151 518	1		POMPA AP 2 / 15 - D 118
	2 151 520	1		POMPA 2 D - 22
	2 151 519	1		POMPA AP 2 / 15 - S 118
	2 151 517	1		POMPA TT 108 S
53	6 078 506	1		ANELLO OR 121
	6 078 521	1		ANELLO OR 132 (4500)

* SPECIFICARE LA SIGLA

labelle modifiche					
modif nr.	fig nr.	codice ante-modifica	linea a matr. nr.	codice post-modifica e norme di incamio	da matr nr.
132	35	2 152 504	13-5165	2 152 509 (DIN - OIL M4C 100M)	13-5165
117	37	6 202 547	13-4798	6 202 618	13-4799
117	43	6 201 502	13-4798	6 201 505	13-4799
117	44	6 205 515	13-4798	6 205 516 (1/2 22/28)	13-4799
117	45	6 201 504	13-4798	6 197 551	13-4799

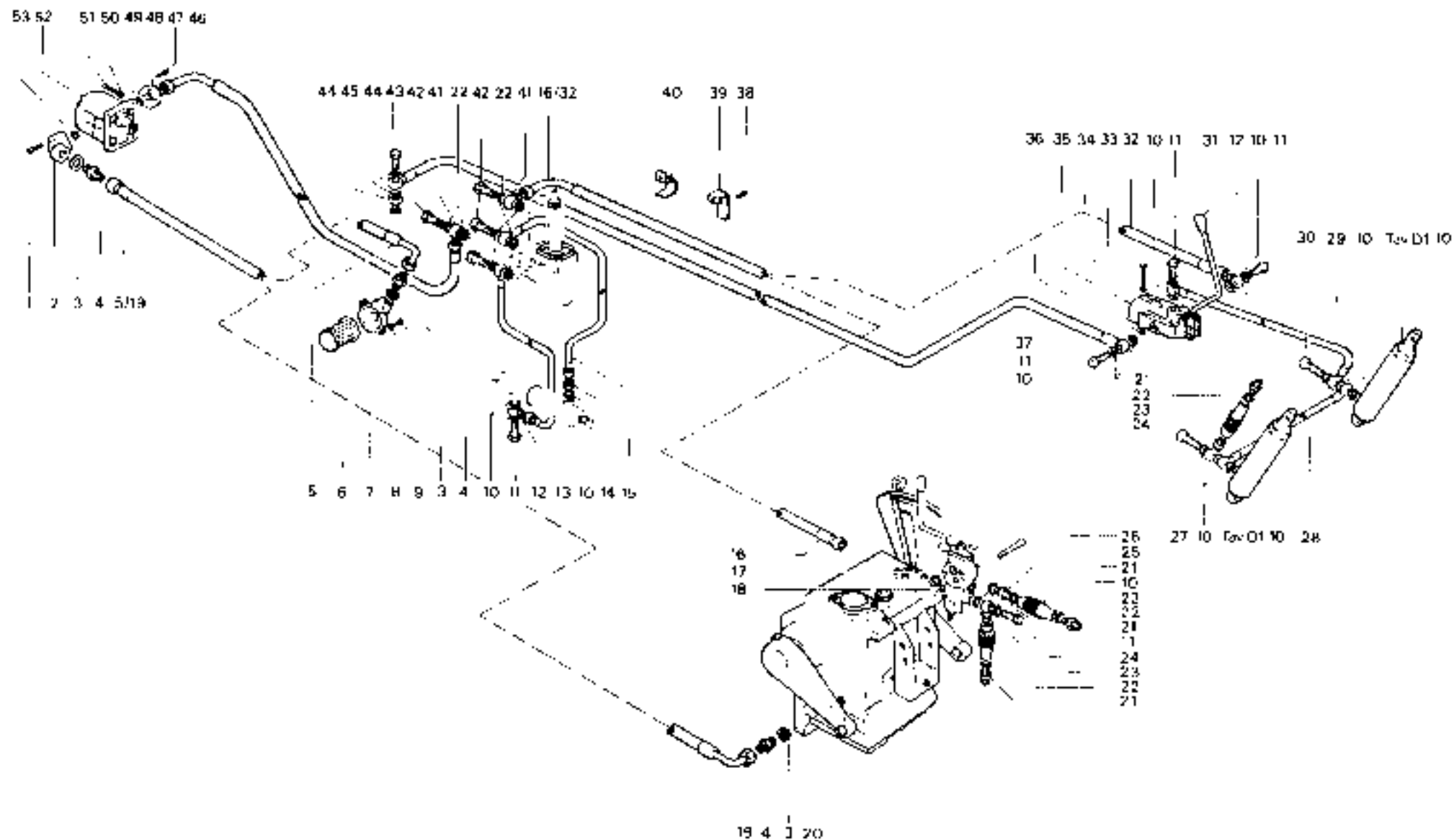

RICAMBI Nr. 13
1ª Serie SM

SOLLEVATORE CON IDROGUIDA
TIGRONE 1ª SERIE
<https://tractormanualz.com/>

TAV. D 2 - 30

Da matr. nr.
13 - 1001

Fino a matr. nr.
13 - 5464

fig	nr. codice	quant	modi	denominazione e validità	fig	nr. codice	quant	modi	denominazione e validità																																																																																																																								
1	6 202 009	1		DISTANZIALE (4000 - 5000 - 4200)	40	6 205 501	2		RONDELLA Ø 8 UNI 6592																																																																																																																								
2	6 078 521	1		ANELLO ØR 122	41	6 202 547	1		TUBO																																																																																																																								
	6 078 506	1		ANELLO ØR 121 (4000)	42	6 202 557	1		TUBO																																																																																																																								
3	6 192 505	3		VITE M 8 x 16 UNI 5931	43	6 097 069	1		SUPPORTO																																																																																																																								
	6 192 512	3		VITE M 6 x 18 UNI 5931	44	6 097 045	2		SUPPORTO																																																																																																																								
	6 192 516	3		VITE M 8 x 16 UNI 5931	45	6 202 580	1		TUBO																																																																																																																								
	6 192 517	2		VITE M 8 x 45 UNI 5931	46	6 202 534	1		RACCORDO M 18 x 1,5 / 1,2 GAS																																																																																																																								
4	6 202 008	1		FLANGIA (4000)	47	6 201 509	4		VITE CAVA																																																																																																																								
	6 202 536	1		FLANGIA (4000)	48	6 202 578	1		TUBO (6000 - 5000 - 3600 - 3400)																																																																																																																								
	6 202 575	1		FLANGIA (6000 - 5000 - 1200 - 3600 - 3400)	48	6 202 577	1		TUBO (4400 - 4000 - 4200)																																																																																																																								
5	6 205 516	3		RONDELLA PIANA Ø 22/28 IN AI	49	6 155 003	1		FLANGIA																																																																																																																								
6	6 201 520	1		NIPPLO M 22 x 1,5 / 3/4 GAS	50	6 201 506	1		VITE CAVA																																																																																																																								
	6 202 108	1		RACCORDO (4000)	51	6 205 515	4		RONDELLA PIANA Ø 16/24 IN AI																																																																																																																								
7	6 201 504	1		NIPPLO M 18 x 1,5	52	6 191 521	2		VITE M 6 x 18 UNI 5931																																																																																																																								
8	6 155 501	1		FILTRO	53	6 206 509	2		RONDELLA Ø 8 (DIN 6798)																																																																																																																								
9	6 202 586	1		RACCORDO	54	6 078 521	1		ANELLO ØR 132 (6000 - 5000 - 4200)																																																																																																																								
10	6 205 515	16		RONDELLA PIANA Ø 10/24 IN AI	55	2 151 515	1		POMPA AP 2-11 - D 118																																																																																																																								
11	5 154 508	1		VALVOLA RIPARTITICE		2 151 516	1		POMPA AP 2-11 - S 118																																																																																																																								
12	6 205 517	2		RONDELLA PIANA Ø 21-27 IN AI		2 151 517	1		POMPA TP - 10B 5																																																																																																																								
13	6 201 517	2		NIPPLO M 18 x 1,5 / 1/2 GAS		2 151 518	1		POMPA AP 2-15 - D 118																																																																																																																								
14	6 202 562	1		TUBO (5000 - 5000 - 4400)		2 151 519	1		POMPA AP 2-15 - S 118																																																																																																																								
	6 202 553	1		TUBO (4200 - 3600)		2 151 520	1		POMPA 2 D 22																																																																																																																								
	6 202 555	1		TUBO (4000)	56	6 078 506	1		ANELLO ØR 121																																																																																																																								
	6 202 584	1		TUBO (3400)	57	6 192 512	4		VITE M 6 x 18 UNI 5931																																																																																																																								
15	6 201 502	5		VITE CAVA		6 192 505	2		VITE M 8 x 16 UNI 5931																																																																																																																								
16	6 202 542	3		RACCORDO M 18 x 1,5 / 1/2	58	6 202 536	1		FLANGIA																																																																																																																								
17	6 202 556	2		TUBO		6 202 012	1		FLANGIA (POMPA 2 D 22)																																																																																																																								
18	6 202 580	1		TUBO	59	6 205 501	4		RONDELLA Ø 8 UNI 6592																																																																																																																								
19	6 201 520	2		NIPPLO M 22 x 1,5 / 3/4 GAS		6 205 508	4		RONDELLA Ø 8 UNI 6592																																																																																																																								
20	6 205 531	1		RONDELLA PIANA Ø 27/33 IN AI	60	6 192 501	4		VITE M 8 x 30 UNI 5931																																																																																																																								
21	6 202 500	1		TUBO		6 192 510	4		VITE M 6 x 3E UNI 5931																																																																																																																								
22	6 201 503	1		NIPPLO M 22 x 1,5		6 192 530	4		PAIO M 6 UNI 5567																																																																																																																								
23	2 157 501	1		SOLLEVATORE	* SPECIFICARE LA SKIA																																																																																																																												
24	6 201 517	2		NIPPLO M 18 x 1,5 / 1/2 GAS	tabella modifiche <table border="1"> <thead> <tr> <th>modif. nr.</th> <th>fig nr.</th> <th>codice ante-modifica</th> <th>tra a matr. nr.</th> <th>codice post-modifica e nome di cambio</th> <th>da matr. nr.</th> </tr> </thead> <tbody> <tr><td> </td><td> </td><td> </td><td> </td><td> </td><td> </td></tr> <tr><td> </td><td> </td><td> </td><td> </td><td> </td><td> </td></tr> <tr><td> </td><td> </td><td> </td><td> </td><td> </td><td> </td></tr> <tr><td> </td><td> </td><td> </td><td> </td><td> </td><td> </td></tr> <tr><td> </td><td> </td><td> </td><td> </td><td> </td><td> </td></tr> <tr><td> </td><td> </td><td> </td><td> </td><td> </td><td> </td></tr> <tr><td> </td><td> </td><td> </td><td> </td><td> </td><td> </td></tr> <tr><td> </td><td> </td><td> </td><td> </td><td> </td><td> </td></tr> <tr><td> </td><td> </td><td> </td><td> </td><td> </td><td> </td></tr> <tr><td> </td><td> </td><td> </td><td> </td><td> </td><td> </td></tr> <tr><td> </td><td> </td><td> </td><td> </td><td> </td><td> </td></tr> <tr><td> </td><td> </td><td> </td><td> </td><td> </td><td> </td></tr> <tr><td> </td><td> </td><td> </td><td> </td><td> </td><td> </td></tr> <tr><td> </td><td> </td><td> </td><td> </td><td> </td><td> </td></tr> <tr><td> </td><td> </td><td> </td><td> </td><td> </td><td> </td></tr> <tr><td> </td><td> </td><td> </td><td> </td><td> </td><td> </td></tr> <tr><td> </td><td> </td><td> </td><td> </td><td> </td><td> </td></tr> <tr><td> </td><td> </td><td> </td><td> </td><td> </td><td> </td></tr> <tr><td> </td><td> </td><td> </td><td> </td><td> </td><td> </td></tr> </tbody> </table>					modif. nr.	fig nr.	codice ante-modifica	tra a matr. nr.	codice post-modifica e nome di cambio	da matr. nr.																																																																																																																		
modif. nr.	fig nr.	codice ante-modifica	tra a matr. nr.	codice post-modifica e nome di cambio						da matr. nr.																																																																																																																							
25	6 205 517	1		RONDELLA Ø 21/27 IN AI																																																																																																																													
26	6 201 516	2		PRESA IDRAULICA (nr)																																																																																																																													
27	6 202 574	1		RACCORDO																																																																																																																													
28	6 192 509	2		VITE M 8 x 60 UNI 5931																																																																																																																													
29	2 152 514	1		DISTRIBUZIONE (nr)																																																																																																																													
30	6 078 521	1		ANELLO ØR 132																																																																																																																													
31	6 078 505	1		ANELLO ØR 3043																																																																																																																													
32	6 201 506	1		VITE CAVA (PER PRESA IDRAULICA)																																																																																																																													
	6 201 502	1		VITE CAVA																																																																																																																													
33	6 202 548	1		TUBO																																																																																																																													
34	6 202 546	1		TUBO																																																																																																																													
35	6 201 506	1		VITE CAVA																																																																																																																													
36	6 093 517	1		LEVA																																																																																																																													
37	6 191 514	2		VITE M 8 x 55 UNI 5737																																																																																																																													
38	6 209 501	2		RONDELLA Ø 8 UNI 751 - 52 A																																																																																																																													
39	2 152 501	1		DISTRIBUTORE HJ 151 A																																																																																																																													

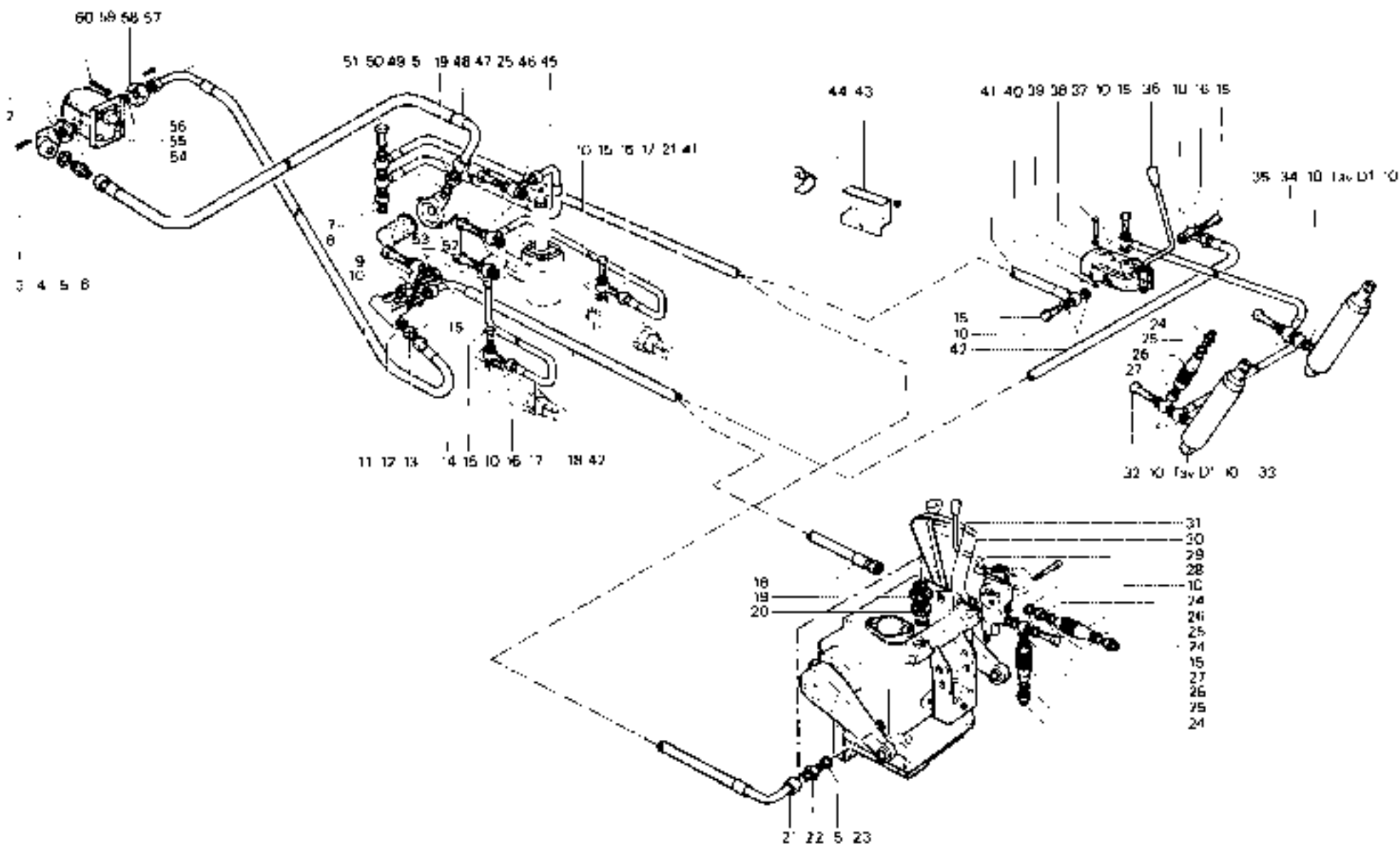

RICAMBI Nr. 13
1ª Serie SM

SOLLEVATORE CON IDROGUIDA
SUPERTIGRE 1ª SERIE
<https://tractormanualz.com/>

TAV. D 2 - 40

Da matr. nr 13 - 1001	Fino a matr. nr. 13-3342
---------------------------------	------------------------------------

qg	nr. codice	quant.	modif.	denominazione e misura	qg	nr. codice	quant.	modif.	denominazione e misura
1	6 192 505	3		VITE M 6 x 16 UNI 5931	43	6 202 577	1		TUBO (4400 - 4700 - 4000)
	6 192 512	3		VITE M 6 x 18 UNI 5931	44	6 155 003	1		FLANGIA
	6 192 516	3		VITE M 6 x 55 UNI 5931	45	6 201 506	1	117	VITE CAVA
	6 192 517	3		VITE M 6 x 45 UNI 5931	46	6 205 515	4	117	RONDELLA PIANA Ø 18/24 IN AL
2	6 202 006			FLANGIA (4400)	47	6 201 504	1	117	NIPPLO M 18 x 1,5
	6 202 536			FLANGIA (4000)	48	6 206 509	2		RONDELLA Ø 6 DN 6798
	6 202 575			FLANGIA (6000 - 5000 - 4200 - 3600 - 3400 - 337 V - 337 RV)	49	6 191 621	2		VITE M 6 x 16 UNI 5739
3	6 205 516	3		RONDELLA PIANA Ø 22/28 IN AL	50	6 155 501	1		FILTRO
4	6 201 520	1		NIPPLO M 22 x 1,5 / 3/4 GAS	51	6 202 614	1		TURO
	6 202 608	1		RACCORDO (4000)	52	6 154 508	1		VALVOLA RIPARTITRICE
5	6 196 508	2		DADO M 6 UNI 7473	53	6 191 585	2		VITE M 6 x 45 UNI 5739
6	6 097 110	1		SUPPORTO	54	6 202 605	1		TUBO (337 RV - 3400)
7	6 205 517	13		RONDELLA PIANA Ø 21/27 IN AL		6 202 606	1		TUBO (337 V - 3600)
8	6 201 517	4		NIPPLO M 18 x 1,5 / 1/2 GAS		6 202 607	1		TUBO (6000 - 5000 - 4400 - 4000)
9	6 201 502	6		VITE CAVA		6 202 608	1		TUBO (4200)
10	6 202 534	2		RACCORDO M 18 x 1,5 / 1/2 GAS	55	6 192 512	4		VITE M 6 x 8 UNI 5931
11	6 205 515	18		RONDELLA PIANA Ø 18/24 IN AL		6 192 505	2		VITE M 6 x 16 UNI 5931
12	6 202 540	2		RACCORDO M 18 x 1,5 / 1/2	56	6 202 526	1		FLANGIA
13	6 202 559	2		TUBO		6 202 012	1		FLANGIA (POMPA 2 D 22)
14	6 202 547	1	117	TURO	57	6 205 501	4		RONDELLA Ø 8 UNI 6592
15	2 152 501	1	132	DISTRIBUTORE HD 151 KI		6 205 506	4		RONDELLA Ø 6 UNI 6592
16	6 201 518	2		PRESA IDRAULICA (a r)	58	6 197 501	4		VITE M 6 x 30 UNI 5931
17	6 202 574	1		RACCORDO		6 197 510	4		VITE M 6 x 35 UNI 5931
18	6 201 506	1		VITE CAVA (PER PRESA IDRAULICA)		6 197 530	4		DADO M 6 UNI 5587
	6 201 502	1		VITE CAVA	59	6 078 521	1		ANELLO OR 132 (5000 - 5000 - 4200)
19	6 202 549	1		TUBO	60	6 202 009	1		DISTANZIALE (6000 - 5000 - 4200)
20	6 153 522	1		MARTINETTO	61	6 078 521	1		ANELLO OR 132
21	6 201 505	1		NIPPLO M 18 x 1,5		6 078 506	1		ANELLO OR 121 (4000)
22	6 202 592	1		TUBO	62	2 151 515	1		POMPA AP 2/11 - D 118
23	6 202 548	1		TUBO		2 151 520	1		POMPA 2 D 22
24	6 201 505	1		VITE CAVA		2 151 516	1		POMPA AP 2/11 - S 118
25	6 201 501	2		RONDELLA Ø 8 UNI 6592		2 151 517	1		POMPA TP - 1085
26	6 191 514	2		VITE M 6 x 55 UNI 5737		2 151 518	1		POMPA AP 2/15 - D 118
27	6 093 517	1		LEVA		2 151 519	1		POMPA AP 2/15 - S 118
28	6 202 556	1		TUBO	63	6 078 506	1		ANELLO OR 121
29	6 202 590	1	117	TUBO		6 078 521	1		ANELLO OR 132 (POMPA 2 D 22)
30	6 201 503	1		NIPPLO M 22 x 1,5					
31	2 157 501	1		SOLLEVATORE					
32	6 192 509	2		VITE M 6 x 60 UNI 5931					
33	2 152 504	1		DISTRIBUTORE (a r)					
34	6 078 535	1		ANELLO OR 3043					
35	6 078 521	1		ANELLO OR 132					
36	6 202 566	1		TUBO					
37	6 201 520	2		NIPPLO M 22 x 1,5 / 3/4 GAS					
38	6 205 531	1		RONDELLA PIANA Ø 27/33 IN AL					
39	6 097 069	1		SUPPORTO					
40	6 097 045	2		SUPPORTO					
41	6 202 581	1	117	TUBO					
42	6 201 509	4		VITE CAVA					
43	6 202 576	1		TUBO (6000 - 5000 - 3600 - 3400 - 337 V - 337 RV)	132	2 162 501	1		2 152 509 (DIN - DIL - MD 4 U - 100 MI)

* SPECIFICARE LA SOLO

tabella modifiche

modif. nr.	qg. nr.	codice ante-modifica	fino a matr. nr.	codice post-modifica e norme di ricambio	da matr. nr.
117	14	6 202 547	13-4798	6 202 614	13-4799
117	29	6 202 590	13-4798	6 202 621	13-4799
117	41	6 202 501	13-4798	6 202 617	13-4799
117	45	6 201 506	13-4798	6 201 521	13-4799
117	46	6 205 515	13-4798	6 205 516 (Ø 22/28)	13-4799
117	47	6 201 504	13-4798	6 197 551 (M 22 x 1,5)	13-4799
132	15	2 162 501	13-5165	2 152 509 (DIN - DIL - MD 4 U - 100 MI)	13-5166

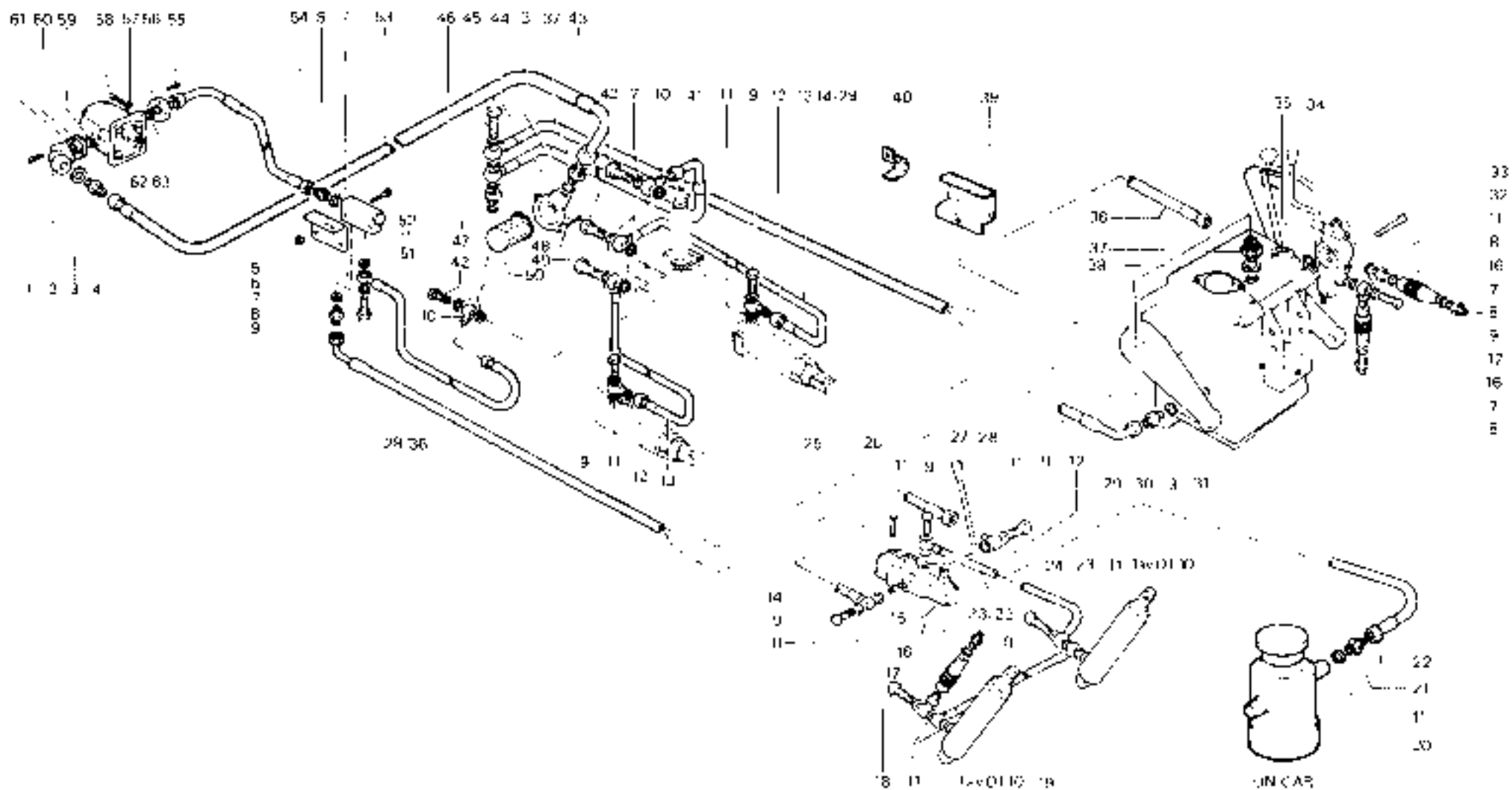

RICAMBI Nr. 13
1ª Serie SM

SOLLEVATORE CON IDROGUIDA
 SUPERTIGRE (DA MATR. 13-3343 FINO A MATR. 13-5484 **)
 UNICAR (DA MATR. 13-3928 FINO A MATR. 13-5484 **)

TAV D2-41

Da matr. nr.	Fino a matr. nr.
..	..

SOLLEVATORE

lig.	nr. codice	quant.	modif.	denominazione e vordilla
1	6 192 501	4		VITE M 8 x 30 JN 5931 (7000 - 4800 - 7500 - 5200)
	6 192 511	4		VITE M 8 x 25 JN 5931 (4000)
2	6 078 506	1		ANELLO OR 121 (7000 - 7500)
3	6 202 670	1		RACCORDO (7000 DA MATR. 13-7037)
4	6 192 510	2		VITE M 6 x 35 JN 5931 (7000 - 7500)
5	6 205 515	1		RONDELLA PIANA (7 18/24 IN AL. (7000 - 7500)
	6 205 517	1		RONDELLA PIANA (7 21/27 IN AL. (4800 - 4000 - 5200)
6	6 201 510	1		NIPPLO M 18 x 1,5
	6 201 517	1		NIPPLO M 18 x 1,5 / 1/2 GAS (4800 - 4000 - 5200)
7	6 202 672	1	190	TUBO (7000 FINO A MATR. 13-11505)
	6 202 673	1	190	TUBO (4000)
	6 202 674	1	190	TUBO (4800 FINO A MATR. 13-11505)
8	6 201 503	2		NIPPLO M 22 x 1,5
9	6 205 516	3		RONDELLA PIANA (7 22/28 IN AL.
10	6 155 502	1		FLANGIA PORTAFILTRO (FINO A MATR. 13-6234)
	6 155 003	1		FLANGIA (DA MATR. 13-6235)
11	6 191 521	2		VITE M 6 x 16 JN 5739
12	6 206 509	2		RONDELLA (7 6 DIR 6798)
13	6 155 501	1		FILTRO
14	6 202 659	1		TUBO (7000 - 4800 - 7500 - 5200)
15	6 078 521	1		ANELLO OR 132
16	6 078 505	1		ANELLO OR 3043
17	6 202 631	1		TUBO (7000 - 7500)
	6 202 654	1		TUBO (4800 - 5200)
18	2 157 503	1	243	SOLLEVATORE
	2 157 502	1		SOLLEVATORE (VIGNETO)
19	6 201 517	3		NIPPLO M 18 x 1,5 / 1/2 GAS
20	6 205 517	2		RONDELLA PIANA (7 21/27 IN AL.
21	6 201 516	2		PRESA IDRAULICA (8 r.)
22	6 202 574	1		RACCORDO
23	6 201 502	3		VITE CAVA
24	6 205 515	2		RONDELLA PIANA (7 18/24 IN AL.
25	6 192 505	2		VITE M 8 x 65 JN 5931
26	2 152 504	1		DISTRIBUTORE (a.r.)
27	6 201 506	1		VITE CAVA (PRESA IDRAULICA)
	6 201 502	1		VITE CAVA
28	6 202 549	1		TUBO
29	6 201 506	1		VITE CAVA
30	6 202 640	1		TUBO (FINO A MATR. 13-6609)
	6 202 540	1		TUBO (DA MATR. 13-6610)
	6 202 540	1		RACCORDO M 19 x 1,5 / 1/2
31	6 093 522	1		LEVA (FINO A MATR. 13-6609)
	6 093 517	1		LEVA (DA MATR. 13-6610)
33	6 202 568	1		TUBO (7000 - 4800) (FINO A MATR. 13-6609)
	6 202 642	1		TUBO (4000) (FINO A MATR. 13-6609)
	6 202 543	1		TUBO (7500 - 7000 - 5200 - 4800) (DA MATR. 13-6610)

lig.	nr. codice	quant.	modif.	denominazione e vordilla
	6 202 651	1		TUBO (4000 DA MATR. 13-6610)
34	6 194 570	2		VITE M 8 x 65 JN 5737
35	2 152 509	1		DISTRIBUTORE
36	6 197 507	2		DADO M 8 UNI 5587
37	6 191 515	2		VITE M 6 x 16 UNI 5735
38	6 097 009	2		SUPPORTO
39	6 202 641	1		TUBO (FINO A MATR. 13-6609)
	6 202 653	1		TUBO (DA MATR. 13-6610)
40	6 201 505	1		VITE CAVA
41	6 097 045	1		SUPPORTO
42	2 151 530	1	187	POMPA HLPD-L 205 C (7000 - 7500)
	2 151 525	1		POMPA HLPD-O 180 S (4000)
	2 151 526	1		POMPA HLPD G 208 S (4800 - 5200)
43	6 078 506	1		ANELLO OR 121 (7000 - 7500)
	6 205 517	1		RONDELLA PIANA (7 21/27 IN AL. (4800 - 4000 - 5200)
44	6 202 623	1		TUBO (7000 - 7500)
	6 201 514	1		NIPPLO M 22 x 1,5 / 1/2 GAS (4800 - 4000 - 5200)
45	6 192 513	2		VITE M 6 x 20 UNI 5931 (7000 - 7500)
46	6 202 691	1		TUBO (4800 - 5200)
	6 202 692	1		TUBO (7000 - 7500)
47	6 212 522	2		FASCETTA
48	6 202 693	1		MANICOTTO
49	6 202 656	1		TUBO (4800 - 7000 - 5200 - 7500)

* SPECI. CASH 14 9024

tabella modifiche

modif. n°	q. g. ni.	codice art/modifica	line a matr. nr.	codice postmodifica e norme di ricambio	da matr. nr.
190	7			FORNIRE CON 6 201 520 FINO A MATR. 13-8234	
167	42	2 151 530		FORNIRE CON 6 202 670 FINO A MATR. 13-7036	
240	16			2 157 503 FORNIRE CON 6 157 001 FINO A MATR. 13-1111	

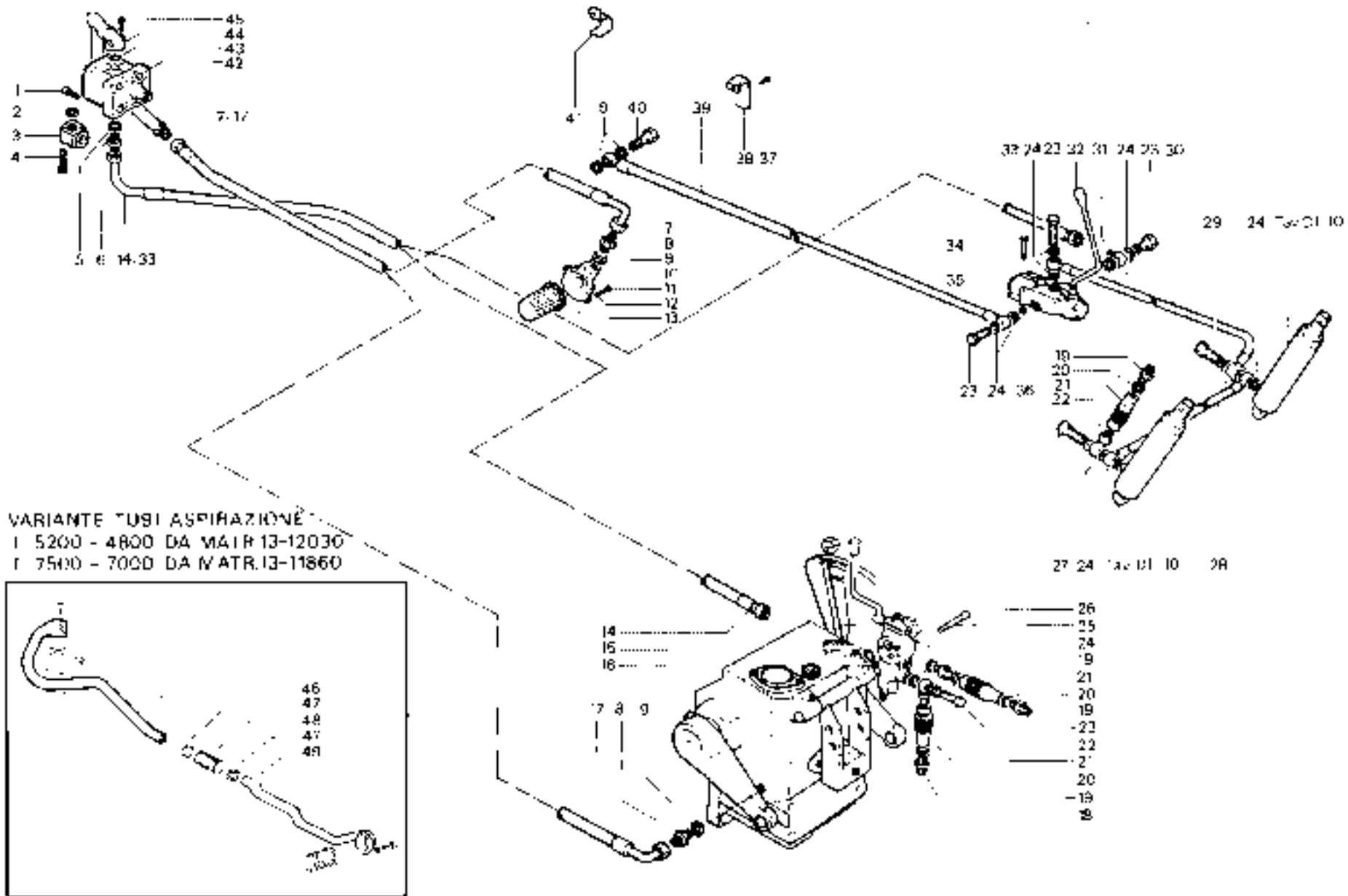

VARIANTE TUBI ASPIRAZIONE
 I 5200 - 4800 DA MATR. 13-12030
 I 7500 - 7000 DA MATR. 13-11860

RICAMBI Nr. 13
 2ª Serie SM

SOLLEVATORE
 TIGRONE 4000 - 4800 - 5200 - 7000 - 7500

TAV. D 2 - 50A

Da matr. nr. 13 - 5485	Fino a matr. nr.
---------------------------	------------------

fig.	nr codice	quant	modif	denominazione e validità	fig.	nr codice	quant	modif	denominazione e validità
1	5 192 511	4		VITE M 6 x 25 UNI 5931		6 201 521	1		VITE CAVA (PRESA IDRAULICA ANT.)
2	2 151 521	*		POMPA H.P.S-G 144 (2800)	29	6 202 645	1		RACCORDO 12x22x22 x 1,5
	2 151 525	*		POMPA H.P.S-G 180 S (4000 P.C.)	40	6 202 668	1		TUBO (a r.)
3	5 205 515	.		RONDELLA PIANA 18x24 IN AL (2800)	41	6 191 546	1		VITE M 10 x 16 UNI 5739
	5 205 517	.		RONDELLA PIANA 21x27 IN AL (4000 P.C.)	42	6 205 532	1		RONDELLA GROWER 1/2
4	5 201 522	.		NIPPLO M 18 x 1,5x12 GAS (2800)	43	5 057 132	1		SUPPORTO (a r.)
	5 201 534	.		NIPPLO M 22 x 1,5 x 1,2 GAS (4000 P.C.)	44	6 202 626	1		TUBO (2800)
5	5 202 675	.	190	TUBO (2800)		6 202 682	1		TUBO (4000 P.C.)
	5 202 672	.	190	TUBO (4000 P.C.)		6 202 662	1		RACCORDO (4000 P.C.)
6	5 201 503	.		NIPPLO M 22 x 1,5x12 GAS (2800)	45	6 201 523	1		NIPPLO M 18 x 1,5x12 GAS (2800)
7	5 205 515	4		RONDELLA PIANA 22x28 IN AL	46	6 201 517	1		NIPPLO M 18 x 1,5 x 1,2 GAS (4000 P.C.)
8	5 191 521	2		VITE M 6 x 16 UNI 5739		6 205 517	.		RONDELLA PIANA 18x24 IN AL (2800)
9	5 206 509	2		RONDELLA 5 UNI 6798	47	6 205 517	.		RONDELLA PIANA 21x27 IN AL (4000 P.C.)
10	5 155 507	.		FLANGIA (FINO A MATR. 13-6234)	48	6 201 517	.		NIPPLO M 18 x 1,5 1/2 GAS
	5 155 503	1		FLANGIA (DA MATR. 13-6235)	49	6 205 517	10		RONDELLA PIANA 21x27 IN AL
11	5 155 501	1		FLANGIA	50	6 201 509	3		VITE CAVA
12	5 205 515	9		RONDELLA PIANA 18x24 IN AL	51	6 202 025	1		RACCORDO
13	5 201 523	.		NIPPLO M 14 x 1,5x12 GAS (2800)	52	6 202 553	1		TUBO (4000 P.C.)
	5 201 513	.		NIPPLO M 18 x 1,5x12 GAS (4000 P.C.)	53	6 202 584	1		TUBO (2800)
14	2 152 512	.		DISTRIBUTORE	54	6 201 517	1		RONDELLA PIANA 18x24 IN AL
	2 152 514	.		DISTRIBUTORE (CON IDROGUIDA)	55	6 201 517	1		NIPPLO M 18 x 1,5 1/2 GAS
15	5 093 519	.		LEVA DISTRIBUTORE	56	6 202 678	1		TUBO
16	5 201 532	.		VITE CAVA DI RIDUZIONE	57	6 202 677	1		TUBO
17	5 201 524	.		VITE CAVA					
18	5 205 534	5		RONDELLA PIANA 14x28 IN AL					
19	5 201 517	.		NIPPLO M 18 x 1,5 x 1,2 GAS					
20	5 205 517	.		RONDELLA PIANA 21x27 IN AL					
21	5 201 515	5		PRESA IDRAULICA (a r.)					
22	6 202 574	.		RACCORDO					
23	6 201 502	.		VITE CAVA					
	6 201 506	.		VITE CAVA (PRESA IDRAULICA)					
24	5 202 549	.		TUBO					
25	6 201 525	2		RIDUZIONE					
26	6 205 520	2		RONDELLA PIANA 20x25 IN AL					
27	6 202 628	1		TUBO					
28	6 202 635	1		TUBO					
29	5 201 528	.		VITE CAVA					
30	6 201 527	1		RIDUZIONE					
31	6 201 523	.		VITE CAVA					
32	6 205 535	2		RONDELLA PIANA 17x15 IN AL					
33	6 202 634	.		RACCORDO 12x12x12 x 1,5					
34	6 191 514	2		VITE M 6 x 55 UNI 5737					
35	6 202 540	.		RACCORDO 16x18 x 1,5					
36	6 201 502	.		VITE CAVA					
37	6 202 629	.		TUBO					
	6 202 679	.		TUBO (CON IDROGUIDA)					
38	6 201 505	.		VITE CAVA					

* PRESSIONE 50 BAR

tabella modifiche

modif. nr.	fig. nr.	codice ante-modifica	linea a matr. nr.	codice post-modifica e norme di ricambio	da matr. nr.
190	5			FORNIRE CON 6 201 570 FINO A MATR. 13-6234	

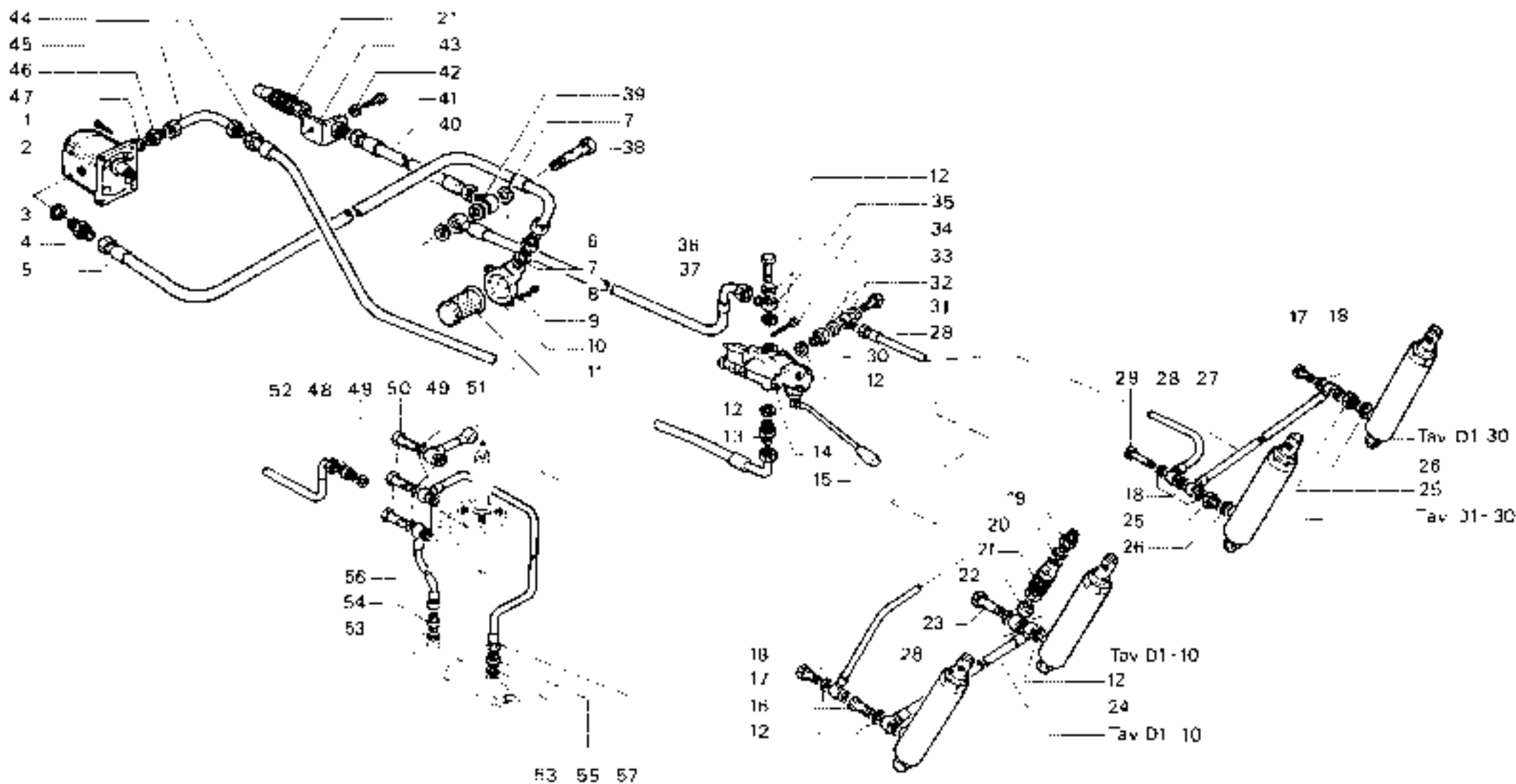

RICAMBI Nr. 13
2ª Serie SM

SOLLEVATORE NORMALE
TIGRE 2500 - TIGRONE 4000 P.C.
<https://tractormanualz.com/>

TAV. D 2 - 60 A

Da matr. nr.
13 - 5138

Fino a matr. nr.

fig.	nr. codice	quant.	modif.	denominazione e validità	fig.	nr. codice	quant.	modif.	denominazione e validità
1	6 205 517	2		RONDELLA PIANA : 21/27 IN AL. (UNITRANS)	32	6 202 675	·		TUBO (TIGRECAR 2800)
	6 205 515	2		RONDELLA PIANA : 16/24 IN AL. (TIGRECAR)		6 202 665	·		TUBO (TIGRECAR 4000)
2	6 201 534	1		NIPPLO M 22 x 1,5 1/2 GAS (UNITRANS TIGRECAR 4000)	33	6 201 517	·		NIPPLO M 18 x 1,5 1/2 GAS (UNITRANS TIGRECAR 4000)
	6 201 522	1		NIPPLO M 22 x 1,5/M 16 x 1,5 (TIGRECAR 2800)		6 201 510	·		NIPPLO M 18 x 1,5 (TIGRECAR UNITRANS)
3	6 201 505	1		VITE CAVA	34	6 197 501	4		VITE M 8 x 30 UNI 5931 (UNITRANS)
4	6 205 516	3		RONDELLA PIANA : 22/28 IN AL.		6 192 511	4		VITE M 6 x 25 UNI 5931 (TIGRECAR)
5	6 155 521	1		FILTRO	35	2 151 526	·		POMPA HLP/S 208 S (UNITRANS 4800)
6	6 155 502	1		FLANGIA (UNITRANS) (FINO A MATR. 13-8234)		2 151 521	·		POMPA HLP/S 144 S (TIGRECAR 2800)
	6 155 003	1		FLANGIA (DA MATR. 13-8235)		2 151 525	·		POMPA HLP/S 180 S (TIGRECAR 4000 UNITRANS 4000)
7	6 206 509	2		RONDELLA : 6 DIN 6798					
8	6 191 521	2		VITE M 6 x 16 UNI 5729 (UNITRANS)					
9	6 201 520	1		NIPPLO M 22 x 1,5 3/4 GAS					
	6 201 503	1		NIPPLO M 22 x 1,5 (TIGRECAR 4000)					
10	6 202 674	1	130	TUBO (UNITRANS 4800)					
	6 202 673	1	130	TUBO (UNITRANS 4000)					
11	6 191 560	2		VITE M 8 x 60 UNI 5737 (TIGRECAR)					
	6 191 570	2		VITE M 8 x 65 UNI 5737 (UNITRANS)					
12	6 202 605	1		TUBO (UNITRANS 4800)					
	6 202 607	1		TUBO (UNITRANS 4000)					
13	6 205 515	7		RONDELLA PIANA : 16/24 IN AL.					
14	6 201 509	2		VITE CAVA					
15	6 152 001	1		LEVA DISTRIBUTORE (UNITRANS)					
16	6 202 629	1		TUBO (UNITRANS)					
17	6 197 507	2		DADO M 8 UNI 5507					
18	2 152 516	1		DISTRIBUTORE (UNITRANS)					
19	6 153 522	1		MARTINETTO					
20	6 201 508	1		NIPPLO M 18 x 1,5					
21	6 202 651	1		TUBO (UNITRANS)					
22	6 202 540	2		RACCORDO M 18 x 1,5 : 18					
23	6 202 651	1		TUBO (TIGRECAR)					
24	6 093 008	1	302	LEVA DISTRIBUTORE (TIGRECAR)					
25	6 202 664	1		TUBO (TIGRECAR 2800)					
	6 202 607	1		TUBO (TIGRECAR 4000)					
26	2 152 513	1	302	DISTRIBUTORE (TIGRECAR)					
27	6 202 629	1		TUBO (TIGRECAR)					
28	6 203 503	1		TAPPO CONICO (TIGRECAR)					
29	6 206 506	2		RONDELLA GROWER : 6					
30	6 155 004	1		FLANGIA (TIGRECAR)					
31	6 191 540	2		VITE M 6 x 30 UNI 5739 (TIGRECAR)					

tabella modifiche

modif. nr.	fig. nr.	codice ante-modifica	tra a distr. nr.	codice post-modifica e nome di ricambio	da matr. nr.
190	10			FORNIRE CON 6 201 520 F. NO A MATR. 13-8234	
302	26	2 152 513	13-12536	2 152 514	13-12537
302	24	6 093 008	13-12536	6 093 519	13-12537

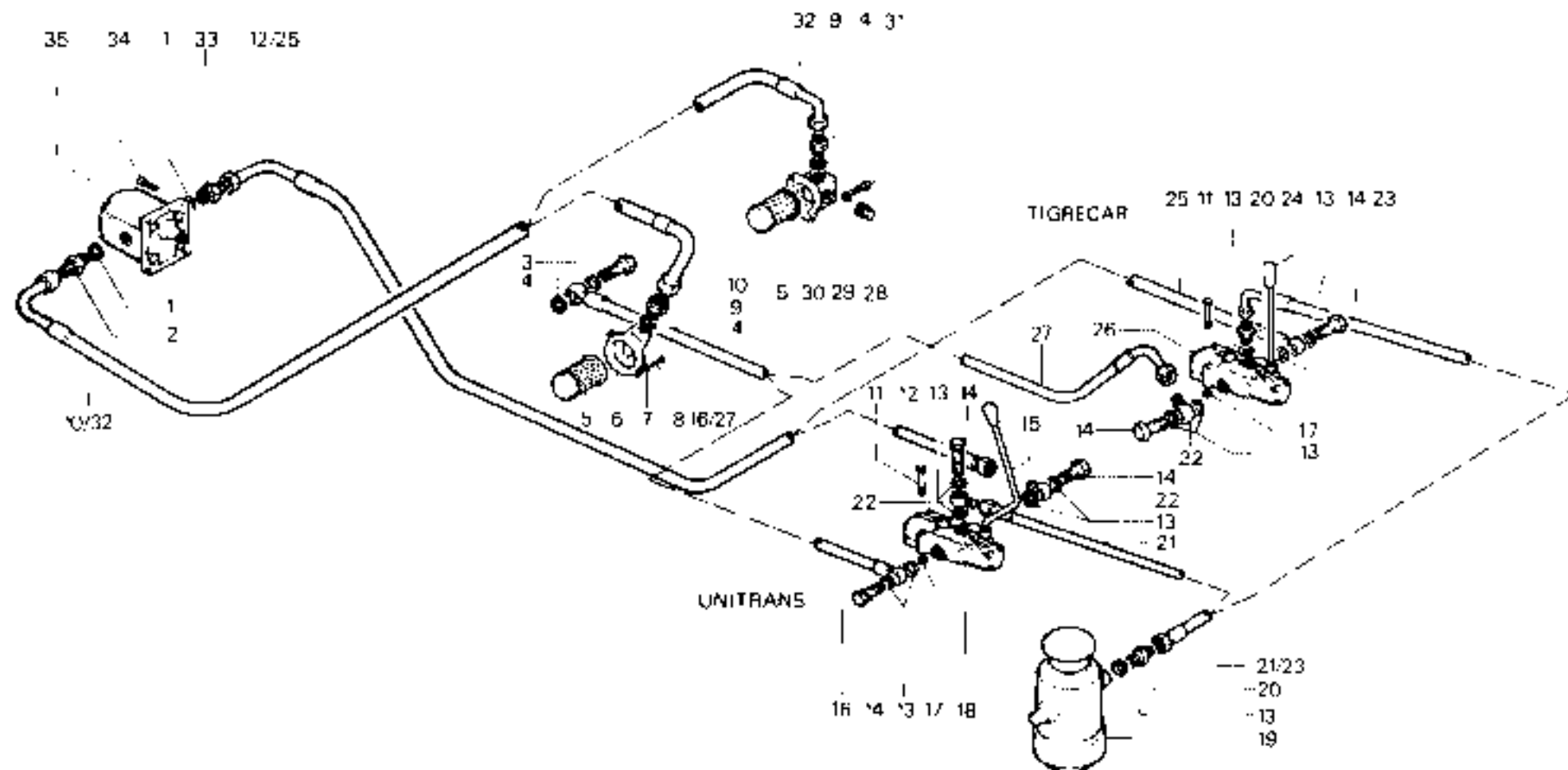

RICAMBI Nr. 13
2ª Serie SM

**SOLLEVATORE
TIGRECAR**

UNITRANS (fino a matr. 53-11870)

TAV. D2 - 70

Da matr. nr.
13 - 5485

Fino a matr. nr.

SOLLEVATORE

lg	nr codice	qlacq	modif	denominazione e validità	lig	nr codice	quant	modif	denominazione e validità
1	6 201 534	1		NIPPLO M 22 x 1,5 1/2 GAS (480)	34	5 202 577	1		MARTINETTO
2	6 205 517	2		RONDELLA : 21 x 27 IN AL	35	5 202 581	1		TUBO (4800 - 5200)
3	2 151 525	1		POMPA HLP5-G 180 S (4000)	36	6 212 522	2		FASCIA (4800 - 5200)
	2 151 533	1		POMPA HLP5 280 S 1/2 GAS (4800-5200)	37	6 202 589	1		MANICOTTO (4800 - 5200)
4	6 192 501	4		VITE M 8 x 30 UNI 5931 (4800-5200)	38	5 202 056			TUBO (4800 - 5200)
	6 192 511	4		VITE M 6 x 25 UNI 5931 (4000)					
5	6 205 542	4		RONDELLA : 6 UNI 6592 (4000)					
	6 205 543	4		RONDELLA : 6 UNI 6592 (4800-5200)					
6	6 201 517	1		NIPPLO M 18 x 1,5 1/2 GAS					
7	6 202 582	1		TUBO (4000)					
	6 202 607	1		TUBO (4800-5200)					
8	6 155 501	1		FILTRO					
9	6 155 603	1		FLANGIA (4000)					
10	6 206 508	2		RONDELLA : 6 DIN 6798					
11	6 191 551	2		VITE M 8 x 25 UNI 5738 (4800-5200)					
	6 191 540	2		VITE M 8 x 20 UNI 5738 (4000)					
12	6 202 673	1		TUBO (4000)					
	6 202 674	1		TUBO (4800)					
13	6 202 678	1		TUBO					
14	6 205 518	2		RONDELLA : 22 x 28 IN AL					
15	6 201 505	1		VITE CAVA					
16	6 201 508	2		VITE CAVA					
17	6 205 515	6		RONDELLA : 18 x 24 IN AL					
18	6 202 678	1		TUBO					
19	6 201 517	2		NIPPLO M 18 x 1,5 1/2 GAS					
20	6 202 534	1		RACCORDO M 18 x 1,5 1/2 GAS					
21	6 202 662	1		RACCORDO					
22	6 205 515	12		RONDELLA : 18 x 24 IN AL					
23	6 201 502	1		VITE CAVA					
24	6 202 674	1		TUBO					
25	6 202 674	1		TUBO					
26	6 201 502	1		VITE CAVA					
27	6 202 540	5		RACCORDO M 18 x 1,5 1/2					
28	6 201 502	4		VITE CAVA					
29	2 152 520	1		DISTRIBUTORE					
30	6 205 501	2		RONDELLA : 8 UNI 6597					
31	6 191 579	2		VITE M 8 x 45 UNI 5737					
32	6 152 009	1		LEVA					
33	6 202 651	1		TUBO					

tabella modifiche

modif nr	lig. nr.	codice ante-modifica	fino a mat. nr	codice post-modifica o nome di ricambio	de matr nr

1 2 3 4 5 2 6 7

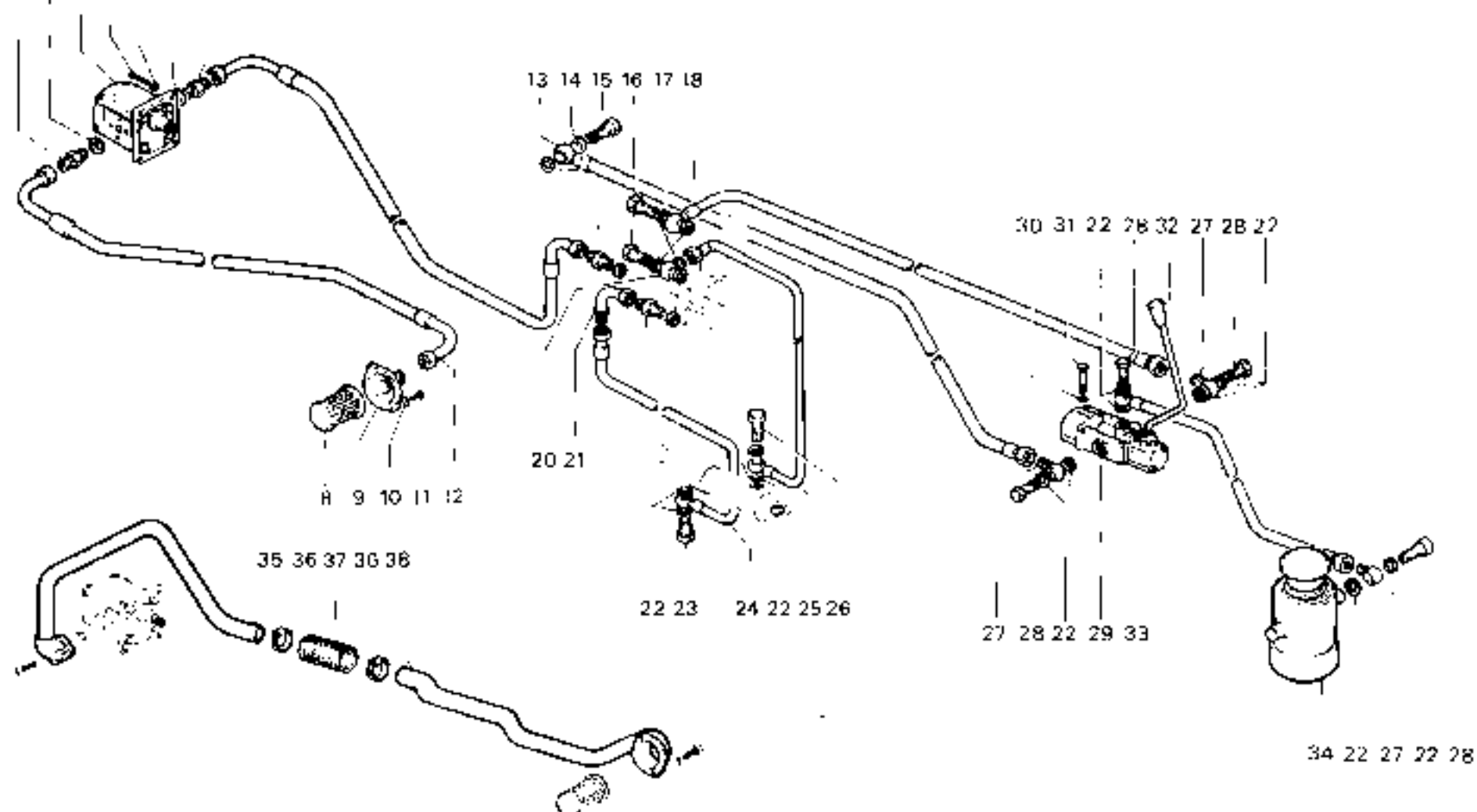

RICAMBI Nr. 13
Serie SM

SOLLEVATORE CON IDROGUIDA
UNITRANS
<https://tractormanualz.com/>

TAV. D2 - 71

Da matr. nr.
53 - 11871

Fino a matr. nr.

fig.	nr. codice	quant.	modi	denominazione e valdita	fig.	nr. codice	quant.	modi	denominazione e valdita																																									
1	6 078 506	1		ANELLO OR 121 (7000 - 7500)		6 202 556	1		TUBO (DA MATR. 13-6610)																																									
2	6 192 518	2		VITE M 6 x 35 UNI 5931 (7000 - 7500)	56	6 201 570	2		VITE M 6 x 65 UNI 5737																																									
3	6 202 670	1		RACCORDO (7000 - 7500)	37	2 152 509	1		DISTRIBUTORE																																									
4	6 201 517	1		NIPPLO (4000 - 4800 - 5200)	38	6 197 507	2		DADO M 8 UNI 5567																																									
	6 201 510	1		NIPPLO M 18 x 1,5 (7000 - 7500)	39	6 191 515	2		VITE M 8 x 16 UNI 5739																																									
5	6 205 517	1		RONDELLA PIANA (1) 21/27 IN AL (4000 - 4800 - 5200)	40	6 097 068	2		SUPPORTO																																									
	6 205 515	1		RONDELLA PIANA (1) 18/24 IN AL (7000 - 7500)	41	6 197 045	1		SUPPORTO																																									
6	6 202 555	1		TUBO (4800 - 7000 - 5200 - 7500)	42	6 202 541	1		TUBO (FINO A MATR. 13-6609)																																									
	6 202 515	1		TUBO (4000)		6 202 653	1		TUBO (DA MATR. 13-6609)																																									
7	6 202 072	1	190	TUBO (7000) FINO A MATR. 13-11605	43	6 201 505	1		VITE CAVA																																									
	6 202 673	1	190	TUBO (4000)	44	6 201 509	4		VITE CAVA																																									
	6 202 074	1	190	TUBO (4800) FINO A MATR. 13-11605	45	6 202 534	1		RACCORDO M 18 x 1,5 (1) 21																																									
8	6 201 503	2		NIPPLO M 22 x 1,5	46	2 151 530	1	187	POMPA H.P.S. 280 S (7000 - 7500)																																									
9	6 205 516	2		RONDELLA PIANA (1) 21/27 IN AL		2 151 525	1		POMPA H.P.S. G 180 S (4000)																																									
10	6 155 502	1		FLANGIA (FINO A MATR. 13-10231)		2 151 528	1		POMPA H.P.S. G 280 S (4800 - 5200)																																									
	6 155 005	1		FLANGIA (DA MATR. 13-6235)	47	6 078 506	1		ANELLO OR 121 (7000)																																									
11	6 156 501	1		FILTRO		6 205 517	1		RONDELLA PIANA (1) 21/27 IN AL (4000 - 4800 - 5200)																																									
12	6 191 521	2		VITE M 6 x 16 UNI 5739	48	6 202 023	1		TUBO (7000)																																									
13	6 205 539	2		RONDELLA (1) 6 DIN 6798		6 201 534	1		NIPPLO M 22 x 1,5 (1) GAS (4000 - 4800 - 5200)																																									
14	6 205 515	15		RONDELLA PIANA (1) 18/24 IN AL	49	6 192 512	2		VITE M 6 x 20 UNI 5921 (7000 - 7500)																																									
15	6 201 502	4		VITE CAVA	50	6 192 501	4		VITE M 8 x 30 UNI 5931 (7000 - 7500 - 5200 - 4800)																																									
16	6 202 540	2		RACCORDO M 18 x 1,5 (1) 18		6 197 511	4		VITE M 6 x 25 UNI 5931 (4000)																																									
17	6 202 559	1		TUBO (FINO A MATR. 13-7366)	51	6 205 517	11		RONDELLA PIANA (1) 21 / 27 IN AL																																									
	6 202 556	1		TUBO (DA MATR. 13-7367)	52	6 202 081	1		TUBO (4800 - 5200)																																									
18	6 201 510	1		NIPPLO M 18 x 1,5		6 202 082	1		TUBO (7000 - 7500)																																									
19	6 202 558	1		TUBO	53	6 217 522	2		PASCHITA																																									
20	6 202 565	1		TUBO	54	6 202 080	1		MANICOTTO																																									
21	6 078 521	1		ANELLO OR 132	55	6 202 066	1		TUBO (4800 - 7000 - 5200 - 7500)																																									
22	6 078 505	1		ANELLO OR 3043	* SPECIFICARE LA SERIA																																													
23	6 202 631	1		TUBO (7000 - 7500)	<table border="1"> <thead> <tr> <th colspan="6">tabella modifiche</th> </tr> <tr> <th>modi</th> <th>fig.</th> <th>codice</th> <th>linea a</th> <th colspan="2">codice postmodifica e norme di ricambio</th> <th>da matr.</th> </tr> <tr> <th>nr.</th> <th>nr.</th> <th>antemodifica</th> <th>matr. nr.</th> <th colspan="2"></th> <th>nr.</th> </tr> </thead> <tbody> <tr> <td>190</td> <td>7</td> <td></td> <td></td> <td colspan="2">FORNIRE CON 6 201 520 FINO A MATR. 13-8234</td> <td></td> </tr> <tr> <td>187</td> <td>46</td> <td>2 151 530</td> <td></td> <td colspan="2">FORNIRE CON 6 202 670 FINO A MATR. 13-7036</td> <td></td> </tr> <tr> <td>240</td> <td>24</td> <td></td> <td></td> <td colspan="2">2 157 503 FORNIRE CON 6 157 001 FINO A MATR. 13-1111</td> <td></td> </tr> </tbody> </table>					tabella modifiche						modi	fig.	codice	linea a	codice postmodifica e norme di ricambio		da matr.	nr.	nr.	antemodifica	matr. nr.			nr.	190	7			FORNIRE CON 6 201 520 FINO A MATR. 13-8234			187	46	2 151 530		FORNIRE CON 6 202 670 FINO A MATR. 13-7036			240	24			2 157 503 FORNIRE CON 6 157 001 FINO A MATR. 13-1111		
tabella modifiche																																																		
modi	fig.	codice	linea a	codice postmodifica e norme di ricambio		da matr.																																												
nr.	nr.	antemodifica	matr. nr.			nr.																																												
190	7			FORNIRE CON 6 201 520 FINO A MATR. 13-8234																																														
187	46	2 151 530		FORNIRE CON 6 202 670 FINO A MATR. 13-7036																																														
240	24			2 157 503 FORNIRE CON 6 157 001 FINO A MATR. 13-1111																																														
	6 202 654	1		TUBO (4800 - 5200)																																														
24	2 157 503	1	243	SOLLEVATORE																																														
	2 157 532	1		SOLLEVATORE (VIGNETTO)																																														
25	6 201 517	3		NIPPLO M 18 x 1,5 (1) 2 GAS																																														
26	6 201 516	2		PRESA IDRAULICA (1) (1)																																														
27	6 202 574	1		RACCORDO																																														
28	6 192 531	2		VITE M 8 x 40 UNI 5931																																														
29	2 152 504	1		DISTRIBUTORE (1) (1)																																														
30	6 201 506	1		VITE CAVA (PRESA IDRAULICA)																																														
	6 201 532	1		VITE CAVA																																														
31	6 202 549	1		TUBO																																														
32	6 202 640	1		TUBO (FINO A MATR. 13-6609)																																														
	6 202 548	1		TUBO (DA MATR. 13-6610)																																														
33	6 201 508	1		VITE CAVA																																														
34	6 390 522	1		LEVA DISTRIBUTORE (FINO A MATR. 13-6609)																																														
	6 393 517	1		LEVA DISTRIBUTORE (DA MATR. 13-6610)																																														
35	6 202 595	1		TUBO (FINO A MATR. 13-6609)																																														

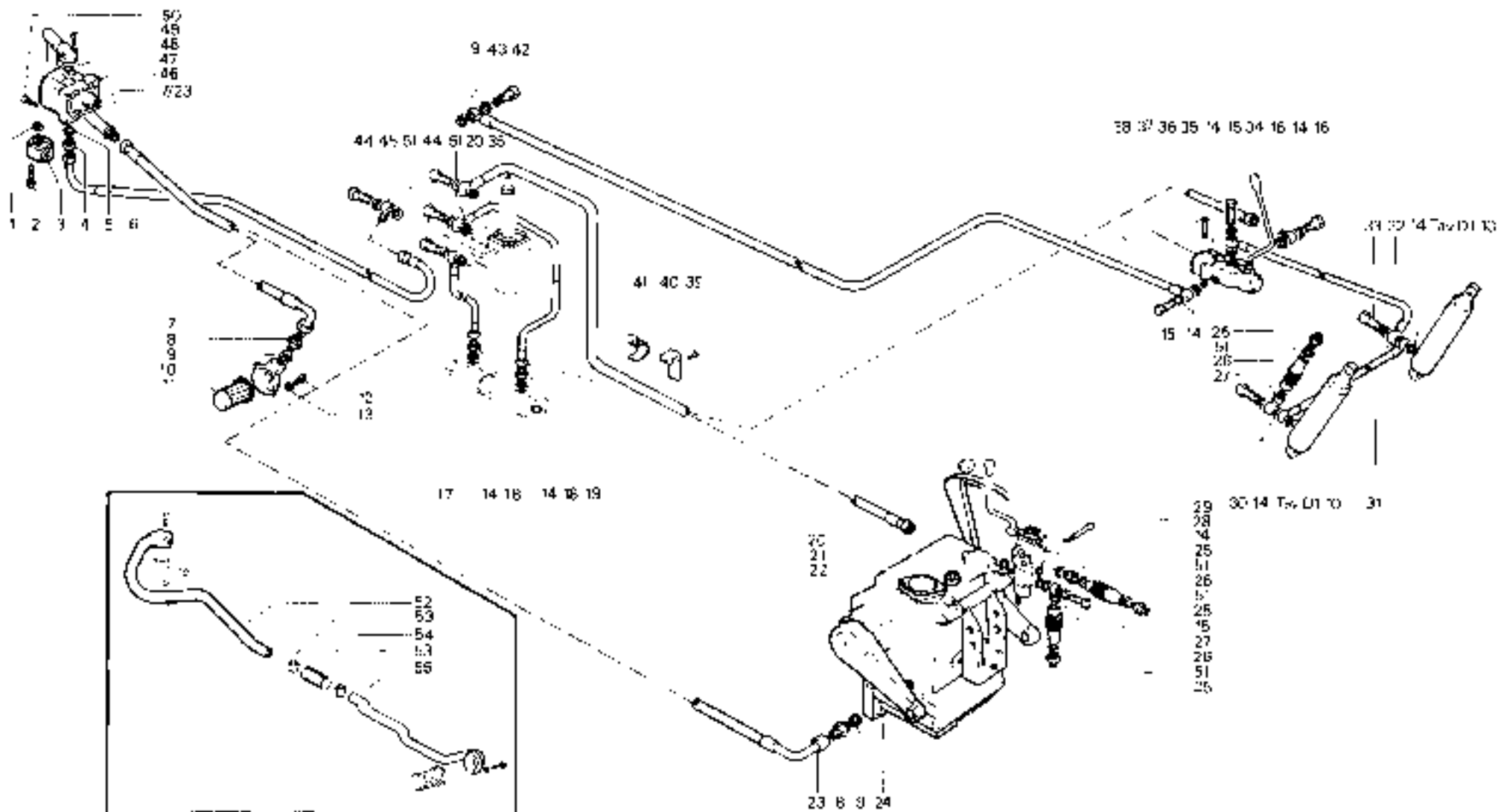

VARIANTE TUBI ASPIRAZIONE
 † 5200 - 4600 DA MATR 13-12030
 † 7500 - 7000 DA MATR 13-1860

RICAMBI Nr. 13
 2ª Serie SM

SOLLEVATORE CON IDROGUIDA
 TIGRONE 4000 - 4800 - 5200 - 7500
<https://tractormanz.com/>

TAV. D2 - 80A

Da matr. nr.
13 - 5485

Fino a matr. nr.

lig	nr codice	quant	modif	denominazione e validità
1	6 152 501	4		VITE M 8 x 30 UNI 5931
2	6 078 506	1		ANELLO OR 121 (7000-7500)
3	6 192 510	2		VITE M 5 x 35 UNI 5931 (7000-7500)
4	6 202 670	1		RACCORDO (7000 DA MATR. 13-7073)
5	6 201 510	1		NIPPLO M 18 x 1,5 (7000)
6	6 201 517	1		NIPPLO M 18 x 1,5 / 1/2 GAS (4800-5200)
7	6 205 515	1		RONDELLA PIANA ... 18/24 IN AL (7000-7500)
8	6 205 517	1		RONDELLA PIANA ... 21/27 IN AL (4800-5200)
9	6 202 605	1		TUBO
10	6 201 517	5		NIPPLO M 18 x 1,5 / 1/2 GAS
11	6 205 517	11		RONDELLA PIANA ... 21/27 IN AL
12	6 158 508	2		DADO M 8 UNI 7473
13	6 097 110	1		SUPPORTO
14	6 201 502	6		VITE CAVA
15	6 191 535	2		VITE M 6 x 40 UNI 5739
16	6 154 508	1		VALVOLA E PARTITRICE
17	6 205 515	18		RONDELLA PIANA ... 18/24 IN AL
18	6 202 614	1		TUBO
19	6 201 520	1		NIPPLO M 22 x 1,5 / 3/4 GAS
20	6 205 518	5		RONDELLA PIANA ... 22/28 IN AL
21	6 191 521	2		VITE M 6 x 16 UNI 5739
22	6 205 509	2		RONDELLA ... 6 DIN 5736
23	6 155 502	1		FLANGIA PORTAFILTRO
24	6 202 646	1		TUBO
25	6 202 665	1		TUBO (PER VERSIONE GERMANIA DA MATR. 13-6641)
26	6 155 501	1		FILTRO
27	6 201 509	3		VITE CAVA
28	6 202 662	1		RACCORDO
29	6 202 640	3		RACCORDO M 18 x 1,5 / ... 18
30	6 202 559	2	163	TUBO
31	6 202 558	2		TUBO DA MATR. 13-6641
32	6 202 560	1		TUBO
33	6 078 521	1		ANELLO OR 132
34	6 078 505	1		ANELLO OR 3043
35	2 157 502	1	240	SOLLEVATORE
36	2 157 502	1		SOLLEVATORE (MIGNETO)
37	6 202 671	1		TUBO
38	6 201 503	1		NIPPLO M 22 x 1,5
39	6 201 516	3		PRESA IDRAULICA (a r)
40	6 202 574	1		RACCORDO
41	6 152 501	2		VITE M 8 x 50 UNI 5931
42	2 152 504	1		DISTRIBUTORE (a r)
43	6 201 506	1		VITE CAVA (PRESA IDRAULICA)
44	6 201 502	1		VITE CAVA
45	6 202 549	1		TUBO
46	6 201 508	1		VITE CAVA
47	6 202 548	1		TUBO

lig	nr codice	quant	modif	denominazione e validità
42	6 092 517	1		LEVA DISTRIBUTORE
43	6 202 555	1		TUBO
44	6 191 570	2		VITE M 6 x 65 UNI 5737
45	2 152 529	1		DISTRIBUTORE
46	6 197 507	2		DADO M 8 UNI 5367
47	6 202 671	1		TUBO
48	6 097 069	1		SUPPORTO
49	6 097 045	2		SUPPORTO
50	6 201 521	1		VITE CAVA
51	6 202 645	1		RACCORDO M 22 x 1,5 / ... 22
52	6 202 657	1		RACCORDO (PRESA IDRAULICA ANT)
53	6 202 666	1		TUBO (a r)
54	6 202 644	1		TUBO (7000-7500)
55	6 202 647	1		TUBO (4800-5200)
56	6 151 548	1		VITE M 10 x 16 UNI 5739
57	6 206 522	1		RONDELLA GROWER ... 10
58	6 097 137	1		SUPPORTO (a r)
59	2 151 529	1	187	POMPA H. P. 214 C (7000-7500)
60	2 151 528	1		POMPA H. P. 214 S (4800-5200)
61	6 202 022	1		TUBO (7000)
62	6 202 656	1		RACCORDO A FLANGIA (4800-5200)
63	6 201 521	1		NIPPLO 3/4 GAS (4800-5200)
64	6 205 521	1		RONDELLA PIANA ... 27/33 IN AL (4800-5200)
65	6 202 654	1		RACCORDO (4800-5200)
66	6 192 522	2		VITE M 6 x 20 UNI 5931
67	6 202 058	1		TUBO (7000-7500)
68	6 202 057	1		TUBO (4800-5200)
69	6 212 522	2		FASCETTA
70	6 202 050	1		MANICOTTO
71	6 202 056	1		TUBO (4800-7000-78500-5200)
72	6 202 543	2		RONDELLA ... 8 UNI 6562

tabella modifiche

cod. nr	lig	codice ante-modifica	line a matr. nr	codice post-modifica e nome di ricambio	da matr. nr
183	27	6 202 559	13-6640	6 202 558	13-6541
187	57	2 151 528		POMPA RE CON 6 202 670 FINO A MATR. 13-7026	
240	31			2 157 502 POMPA RE CON 6 157 001 FINO A MATR. 13-1-111	

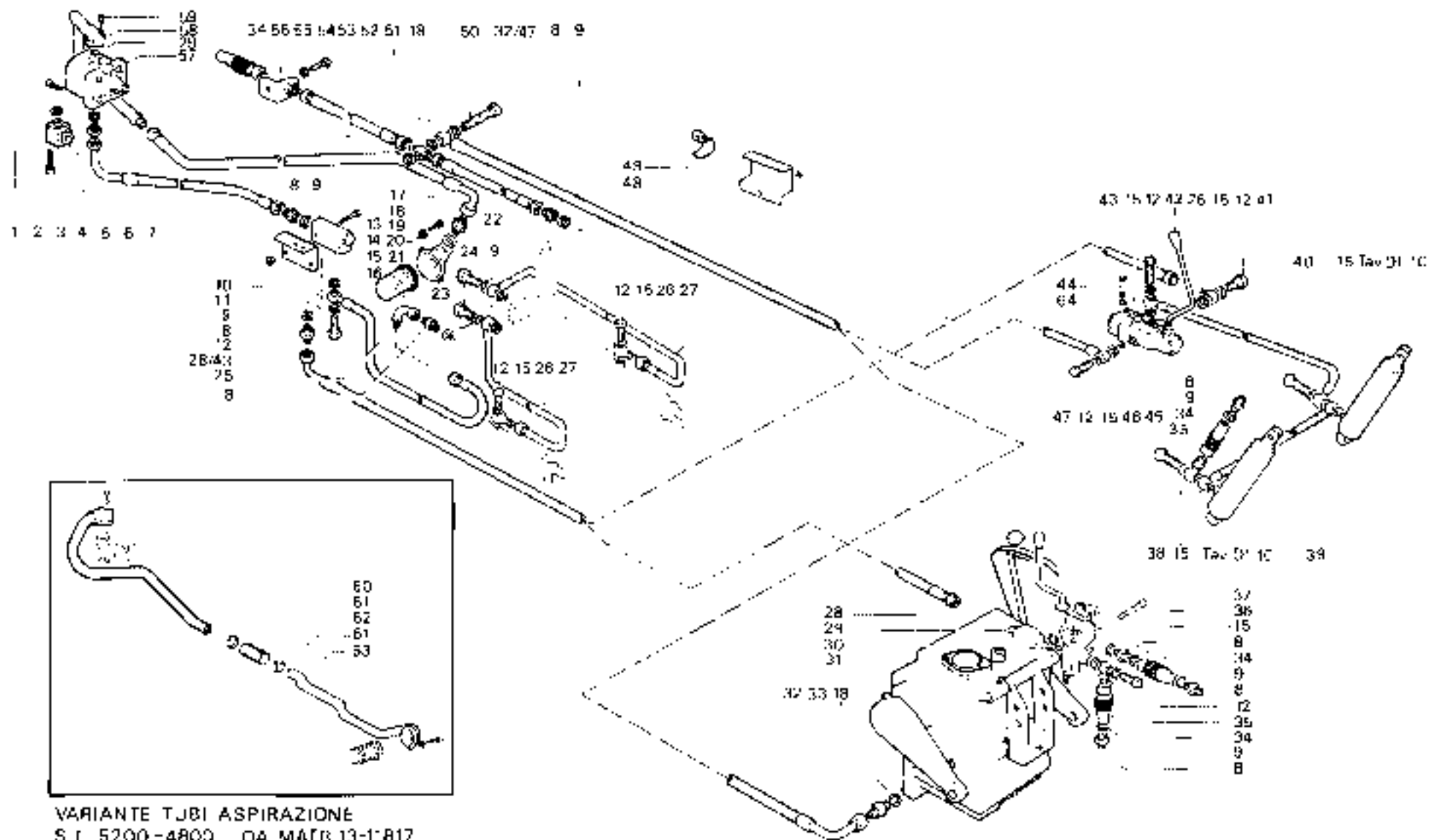

RICAMBI Nr. 13
2ª Serie SM

SOLLEVATORE CON IDROGUIDA
SUPERTIGRE 4800 - 5200 - 7000 - 7500
<https://tractormanualz.com/>

TAV. D2 - 90A

Da matr. nr.
13 - 5485

Fino a matr. nr

fig	n. codice	quant	modif	denominazione e validità	fig	n. codice	quant	modif	denominazione e validità
1	6 202 652	1		TUBO	36	6 201 503	1		NIPPLO M 22 x 1 5
2	6 201 517	5		\ PPLQ M 18 x 1 5 / 1/2 GAS	38	6 206 516	4		RONDELLA PIANA / 22/28 IN AL
3	6 205 517	14		RONDELLA PIANA / 21/27 IN AL	40	2 157 501	1	240	SOLLEVATORE
4	2 151 527	1		POMPA LATERALE H.P.G 180 S	41	6 182 509	2		VITE M 8 x 60 UNI 5931
5	6 192 511	6		VITE M 8 x 25 UNI 5931	42	2 152 504	1		DISTRIBUTORE (a r.)
6	6 205 508	6		RONDELLA / 6 UNI 5592	43	6 078 505	1		ANELLO OR 0043
7	6 201 534	2		NIPPLO M 22 x 1 5 / 1/2 GAS	44	6 078 521	1		ANELLO OR 132
8	6 202 666	1		TUBO	45	6 202 562	1		TUBO
9	2 151 525	1		POMPA CENTRALE H.P.S-G 180 S	46	6 201 509	3		VITE CAVA
10	6 202 665	1		TUBO	47	6 202 646	1	220	TUBO
11	6 201 503	2		\ PPLQ M 22 x 1 5	48	6 201 521	1		VITE CAVA
12	6 206 516	2		RONDELLA PIANA / 22/28 IN AL	49	6 202 645	1		RACCORDO M 22 x 1 5 / 22
13	6 155 304	1		FLANGIA PORTAFILTRO		6 202 657	1		RACCORDO (PRESA IDRAULICA ANT.)
14	6 155 501	1		FILTRO	50	6 202 666	1		TUBO (a r.)
15	6 206 509	2		RONDELLA / 6 DIN 6798	51	6 131 545	1		VITE M 10 x 16 UNI 5739
16	6 191 540	2		VITE M 8 x 20 UNI 5739	52	6 206 502	1		RONDELLA GROWER / 10
17	6 202 534	2		RACCORDO M 18 x 1 5 / 1/2 GAS	53	5 097 132	1		SUPPORTO (a r.)
18	6 201 502	5		VITE CAVA	54	6 078 545	1		GUARNIZIONE
19	6 205 515	16		RONDELLA PIANA / 19/24 IN AL	55	6 151 514	1		BUSSOLA
20	6 202 540	4		RACCORDO M 18 x 1 5 / 1 18	56	6 151 513	1		FLANGIA
21	6 202 559	2	183	TUBO	57	6 192 523	3		VITE M 8 x 25 UNI 5931
22	6 202 671	1		TUBO	58	6 078 529	1		ANELLO OR 2100
	6 202 653	1		TUBO (TIGRONE 4000)	59	6 202 662	1		CURVA A 90°
23	2 152 508	1		DISTRIBUTORE	tabella modifiche				
24	6 201 516	3		PRESA IDRAULICA (a r.)					
25	6 202 574	1		RACCORDO					
26	6 201 502	1		VITE CAVA					
	6 201 506	1		VITE CAVA (PRESA IDRAULICA)					
27	6 202 549	1		TUBO					
28	5 153 522	1		MAHINETTO					
29	6 201 510	1		\ PPLQ M 18 x 1 5					
30	6 202 582	1		TUBO (UNICAF 4000)					
31	6 202 548	1		TUBO (SUPER TIGRONE 4000)					
32	6 201 506	1		VITE CAVA					
33	6 197 507	2		DAPO M 8 UNI 5597					
34	6 191 570	2		VITE M 8 x 60 UNI 5737					
35	6 203 517	1		LEVA					
36	6 202 651	1		TUBO					
37	6 202 621	1		TUBO					

modif n°	fig. n°	codice ante-modifica	line a matr. nr	codice post-modifica e norme di scambio	da matr. n°
228	47	6 202 646	13-5650	6 202 645 (SOLLEVAZIONE GERMANIA)	13-5661
240	40	2 157 501	13-11111	2 157 503 + 6 157 503	13-11112
183	71	6 202 559	13-6640	6 202 558	13-6641

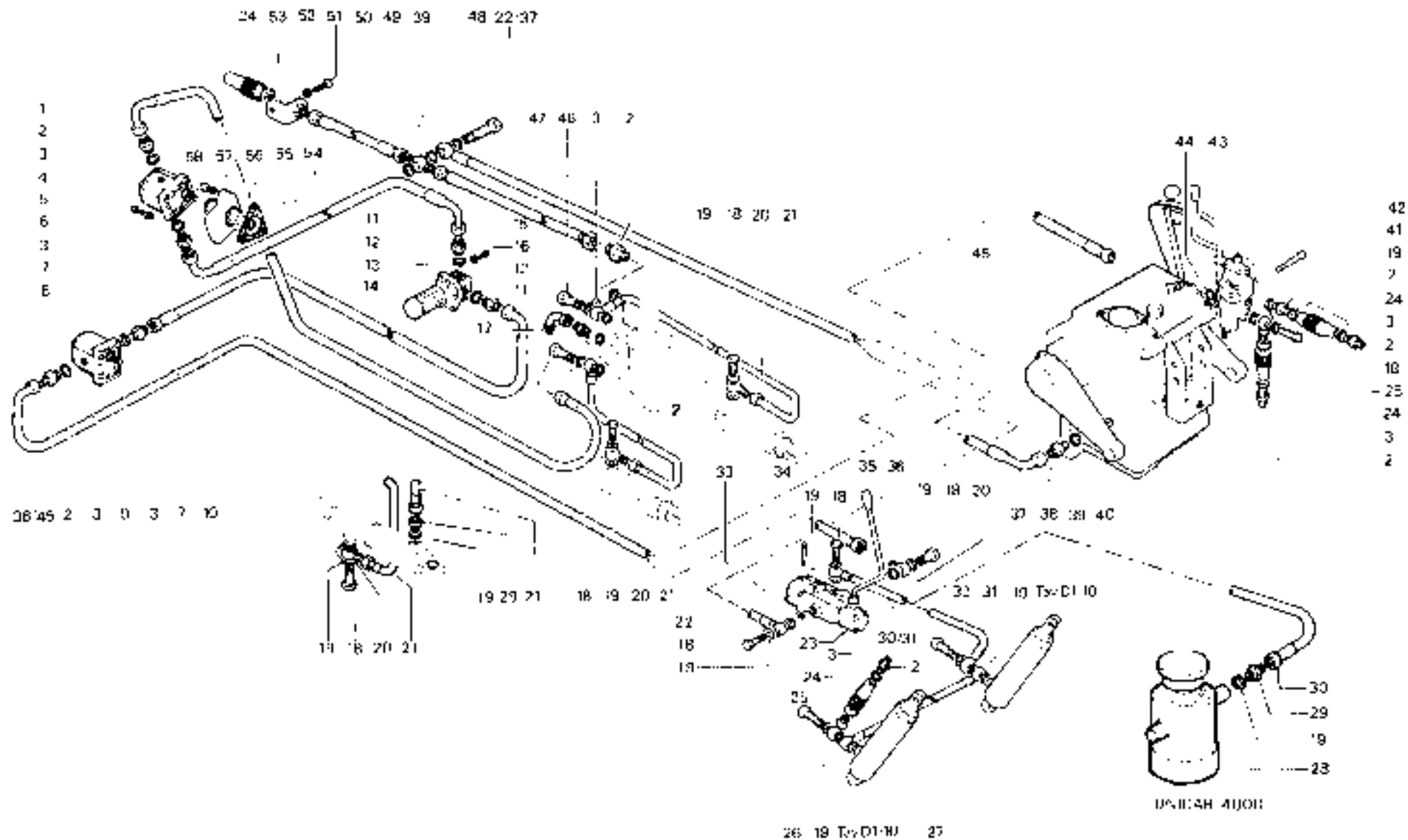

RICAMBI Nr. 13
2^a Serie SM

SOLLEVATORE CON IDROGUIDA
SUPERTIGRE 4000
UNICAR 4000
TIGRONE 4000

<https://tractormanualz.com/>

TAV. D 2 - 100

Da matr. nr.
13 - 5485

Fino a matr. nr.

fig.	nr. codice	quant.	modif.	denominazione e validità
1	5 232 030	1		TUBO (SUPERTIGRE - TIGRONE)
	5 232 543	1		TUBO (TIGRONE 4000 P.C.)
2	5 191 617	2		VITE M 8 x 65 UNI 5737
3	5 235 543	4		RONDELLA : 8 UNI 5582
4	5 093 517	1		LEVA
5	5 236 529	2		RONDELLA CROWER Ø 8
6	5 197 559	3		DADO M 8 UNI 5587
7	5 231 502	5		VITE CAVA M 18 x 1,5 x 38
8	5 235 515	12		RONDELLA : 18 x 24 x 1,5
9	2 152 515	1		DISTRIBUZIONE DIN OIL MD MY01
10	5 232 540	2		RACCORDO M 18 x 1,5
11	5 232 549	2		TUBO
12	5 197 555	2		DADO M 24 x 2 UNI 5589
13	5 232 528	2		RACCORDO
14	5 231 517	2		NIPLO M 18 x 1,5 / 1/2 GAS
15	5 235 517	2		RONDELLA : 21,5 x 27 x 1,5
16	5 231 516	2		INNESTO RAPIDO 1/2 GAS
17	5 235 515	2		RONDELLA : 18 x 24 x 1,5
18	5 232 653	1		TUBO (TIGRONE)
	5 232 629	1		TUBO (TIGRONE 4000 P.C.)
	5 232 671	1		TUBO (SUPERTIGRE)
19	5 231 502	1		VITE CAVA
20	5 232 652	1		TUBO (TIGRONE 4000 P.C.)
	5 232 556	1		TUBO FIG. 43 TAV. D2 - 90/A (1)
	5 232 556	1		TUBO FIG. 35 TAV. D2 80/A (2)
	5 232 651	1		TUBO FIG. 36 TAV. D2 - 100 (SUPERTIGRE 4000)
21	5 231 510	1		NIPLO M 18 x 1,5 - M 16 x 1,5
22	5 093 525	1		LEVA
23	2 152 509	1		DISTRIBUTORE DIN OIL MD 40 100 M (TAV. 32-80/A - 80/A)
	2 152 514	1		DISTRIBUTORE MD 40 100 M (TAV. 32-60/A)

fig.	nr. codice	quant.	modif.	denominazione e validità	
<p>(1) SUPERIORE 4500 - 5400 - 5900 - 7500 (2) SUPERIORE 4000 - 4500 - 5200 - 5700 - 7000</p>					
tabella modifiche					
modif. nr.	fig. nr.	codice ante-modifica	fino a matr. nr.	codice post-modifica e nome di ricambio	da matr. nr.

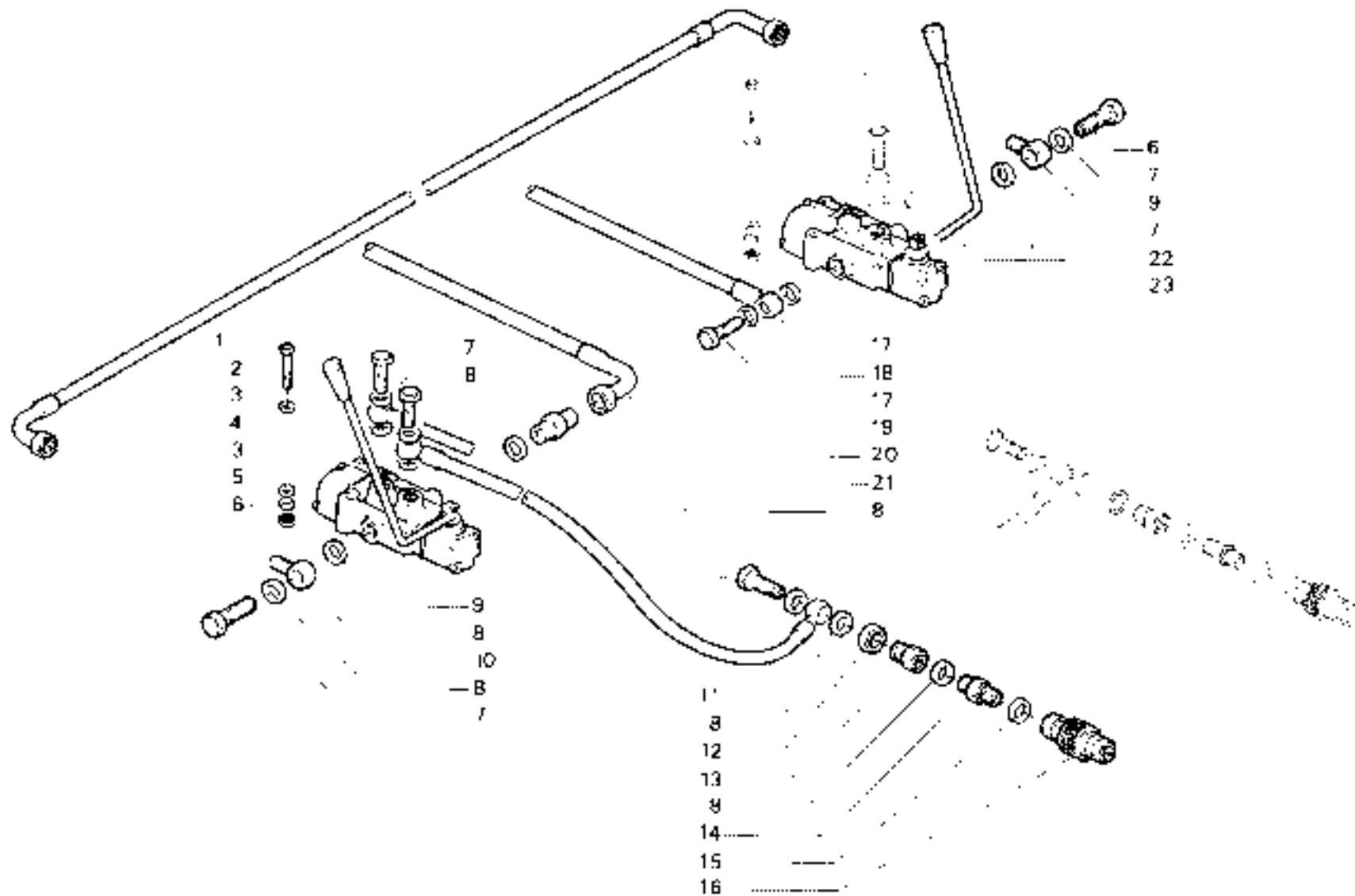

RICAMBI Nr. 13
Serie SM

DISTRIBUTORE A DOPPIO EFFETTO
TIGRONE

<https://tractorsparts.com/>

TAV. D2 - 110

Da matr. nr
13 - 1001

Fino a matr. nr.

fig	nr codice	quant	modif	denominazione e varianti
1	5 169 002	1		SPINOTTO
2	5 167 010	1		GANCIO ANT (17000) FINO A MATR 13-7036
	5 167 012	1		GANCIO ANT (1800) FINO A MATR 13-7036
	5 167 013	1		GANCIO ANT (4010) FINO A MATR 13-7036
3	6 081 502	1		COPIGLIA
4	6 206 502	10		RONDELLA Ø 10 UNI 1751 - 52 A
5	8 131 527	10		VITE M 10 x 30 UNI 5738
6	6 169 008	4		PERNO
7	6 081 517	4		COPIGLIA
8	6 081 510	·		COPIGLIA
9	5 169 003	·		SPINOTTO
10	5 167 004	·	18	GANCIO POST
11	5 222 001	1		SUPPORTO 3° PUNTO (CON FRESA CARRARO)
	5 222 008	1		SUPPORTO 3° PUNTO ABBASSATO
12	8 206 508	4		RONDELLA Ø 12 UNI 1751 - 52 A
13	6 157 505	4		DADO M 12 UNI 5587
14	4 169 004	2		SPINOTTO
15	5 118 009	1		ATTACCO GANCIO

fig	nr codice	quant	modif	denominazione e varianti

tabella modifiche						
modif nr.	fig nr.	codice antemodifica	fino a matr n°		codice postmodifica e numero di ricambio	ca Matr nr.
18	10	5 167 004	13-2000 13-3091	5 167 010	PER SOLLEV. NORMALE PER SFORZO CONTROLLATO	13-2861 13-3092

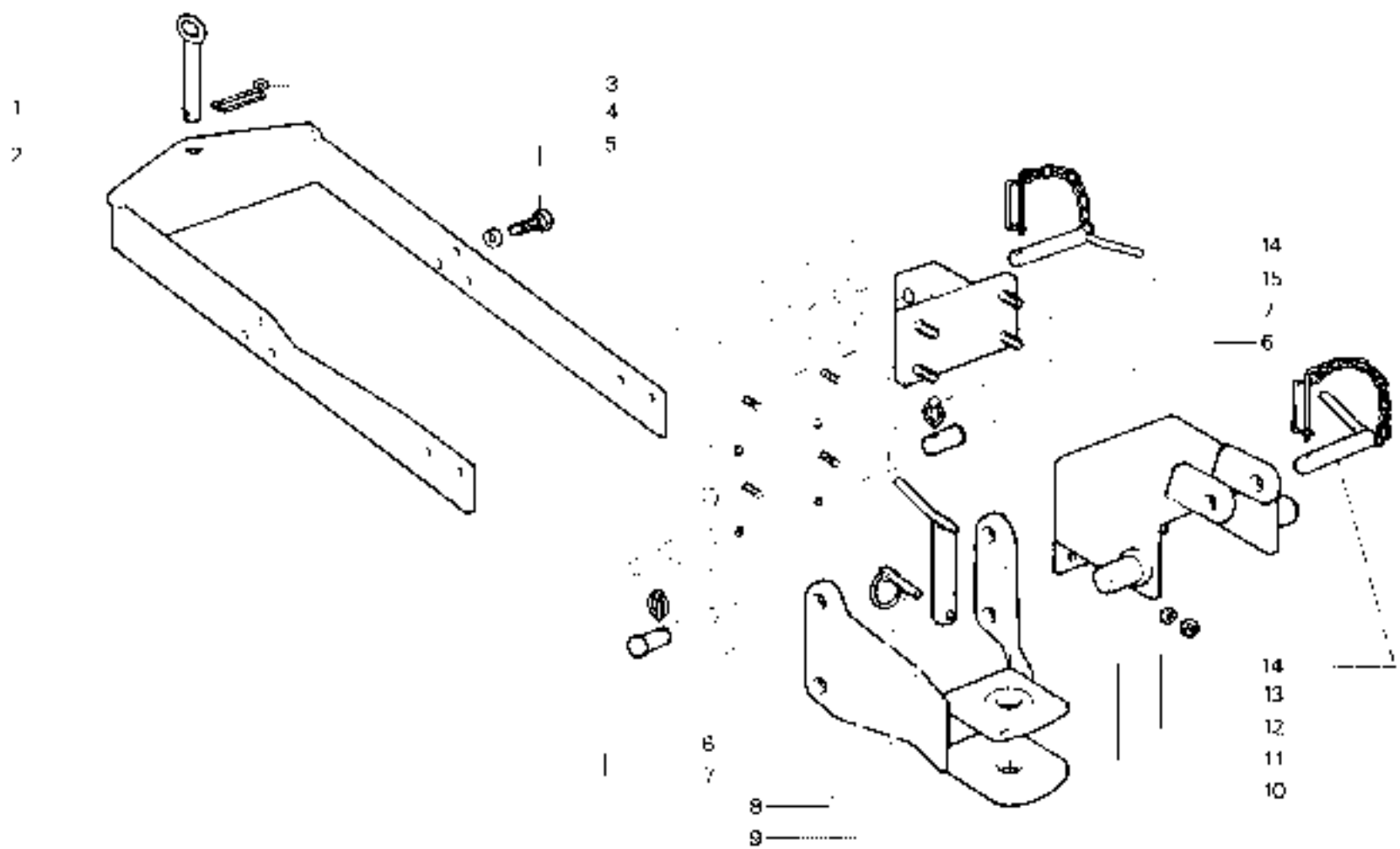

RICAMBI Nr. 13
Serie SM

GANCI TRAINO
<https://tractormanualz.com/>

TAV. D3 - 10

Da matr. nr.
13 - 1001

Fino a matr. nr.

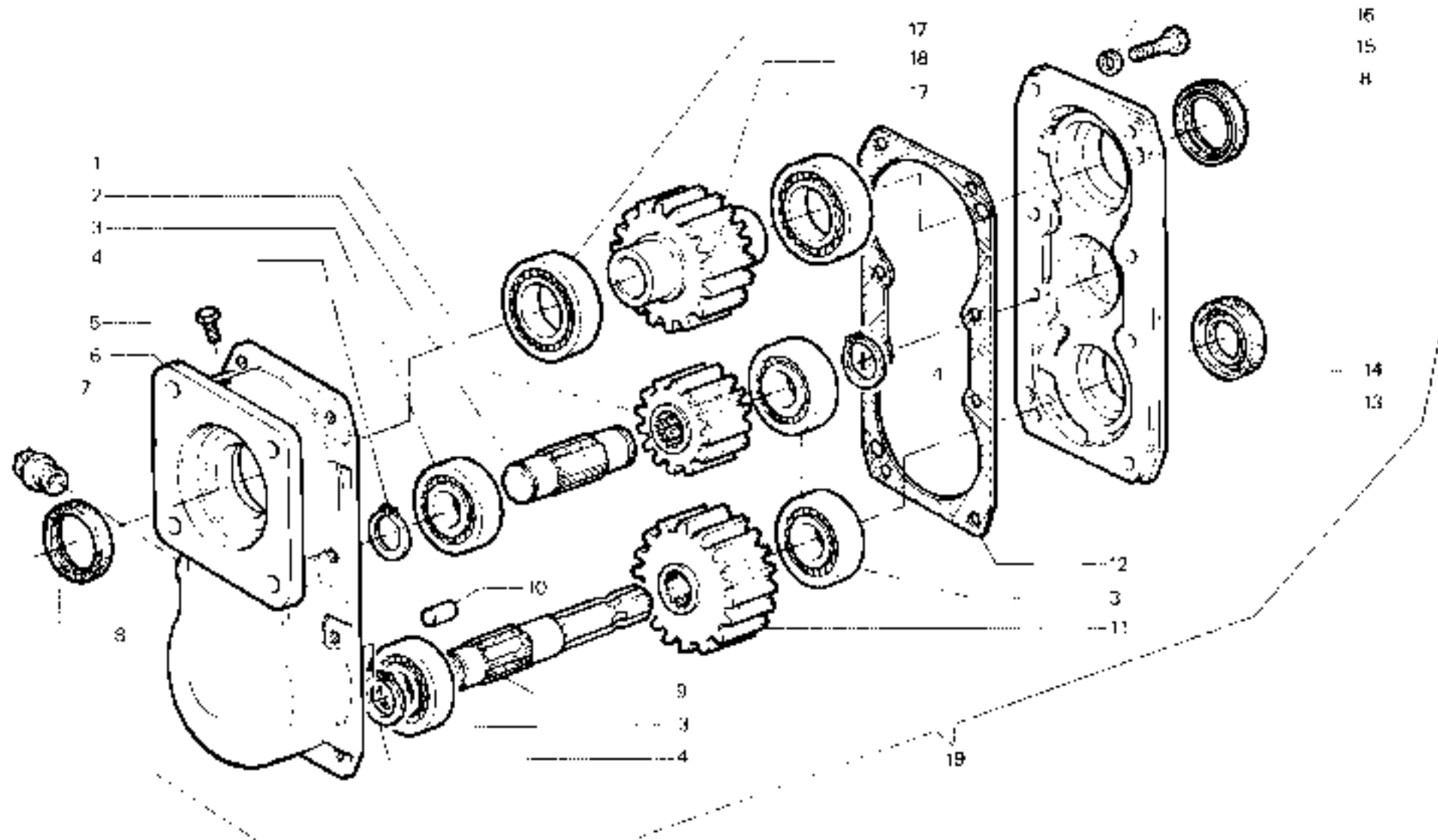

RICAMBI Nr 13
Serie SM

SCATOLA E RUOTISMI PRESA DI POTENZA ABBASSATA
<https://tractormanualz.com/>

TAV. D 4 - 10

Da matr. nr
13 - 1001

Fino a matr. nr.

fig.	nr. codice	quant.	modif.	denominazione e validità	fig.	nr. codice	quant.	modif.	denominazione e validità
1	5 836 006	1		SUPPORTO CUSCINETTO					
2	6 636 026	1		PROTEZIONE CUSCINETTO					
3	6 085 506	4		ANELLO D'ARRESTO Ø 62 DIN 472					
4	6 068 521	2		CUSCINETTO 2208 2 RS					
5	5 836 074	1		ALBERO ANT					
6	5 836 078	1		PROTEZIONE ALBERO ANT					
7	6 206 502	6		RONDELLA Ø 18 UNI 1751 - 52 A					
8	6 191 546	2		VITE M 10 x 18 UNI 5739					
9	5 836 005	1		SUPPORTO CUSCINETTO					
10	5 836 003	1		ALBERO POST					
11	5 836 007	1		PROTEZIONE ALBERO POST					
12	6 197 530	14		DADO M 6 UNI 5587					
13	6 206 505	14		RONDELLA Ø 6 UNI 1751 - 52 A					
14	6 836 011	7		DISTANZIALE					
15	6 836 009	1		PIGNONE Z 11					
16	5 836 008	1		ALBERO					
17	6 187 590	14		VITE M 6 x 50 UNI 5737					
18	6 203 536	1		TAPPO M 8 x 1					
19	6 206 502	1		RONDELLA Ø 8 IN RAME					
20	6 203 527	1		TAPPO SFIATO					
21	5 836 007	1		COPERCHIO SCATOLA					
22	6 077 512	3		ANELLO DI TENUTA 35507					
23	6 065 506	4		CUSCINETTO 6007					
24	5 836 007	1		ALBERO					
25	5 241 502	1		CATENA COMPLETA					
26	5 241 503	2		GIUNZIONE					
27	5 241 504	1		DOPPIA MAGLIA FAISA					
28	6 836 010	1		PIGNONE Z 15					
29	5 836 001	1		SCATOLA					
30	5 836 017	1		BUSSOLA					
31	6 191 539	1		VITE M 10 x 55 UNI 5737					
32	6 196 501	1		DADO M 10 UNI 7473					
33	6 136 522	1		GRANO M 8 x 18 UNI 5925					
34	6 137 501	1		DADO M 8 UNI 5586					
35	5 080 503	2		ANELLO D'ARRESTO Ø 30 DIN 471					
36	6 187 520	2		VITE BRUGOLA M 10 x 75 UNI 5937					
37	6 206 501	2		RONDELLA Ø 8 UNI 1751 - 52 A					
38	6 191 531	2		VITE M 8 x 25 UNI 5739					
39	2 836 001	1		SCATOLA P.T.O. ANT. COMPLETA					

tabella modifiche

modif. n°	fig. nr.	codice anteriore/modifica	fino a matr. nr.	codice postmodifica e nome di ricambio	da matr. nr.

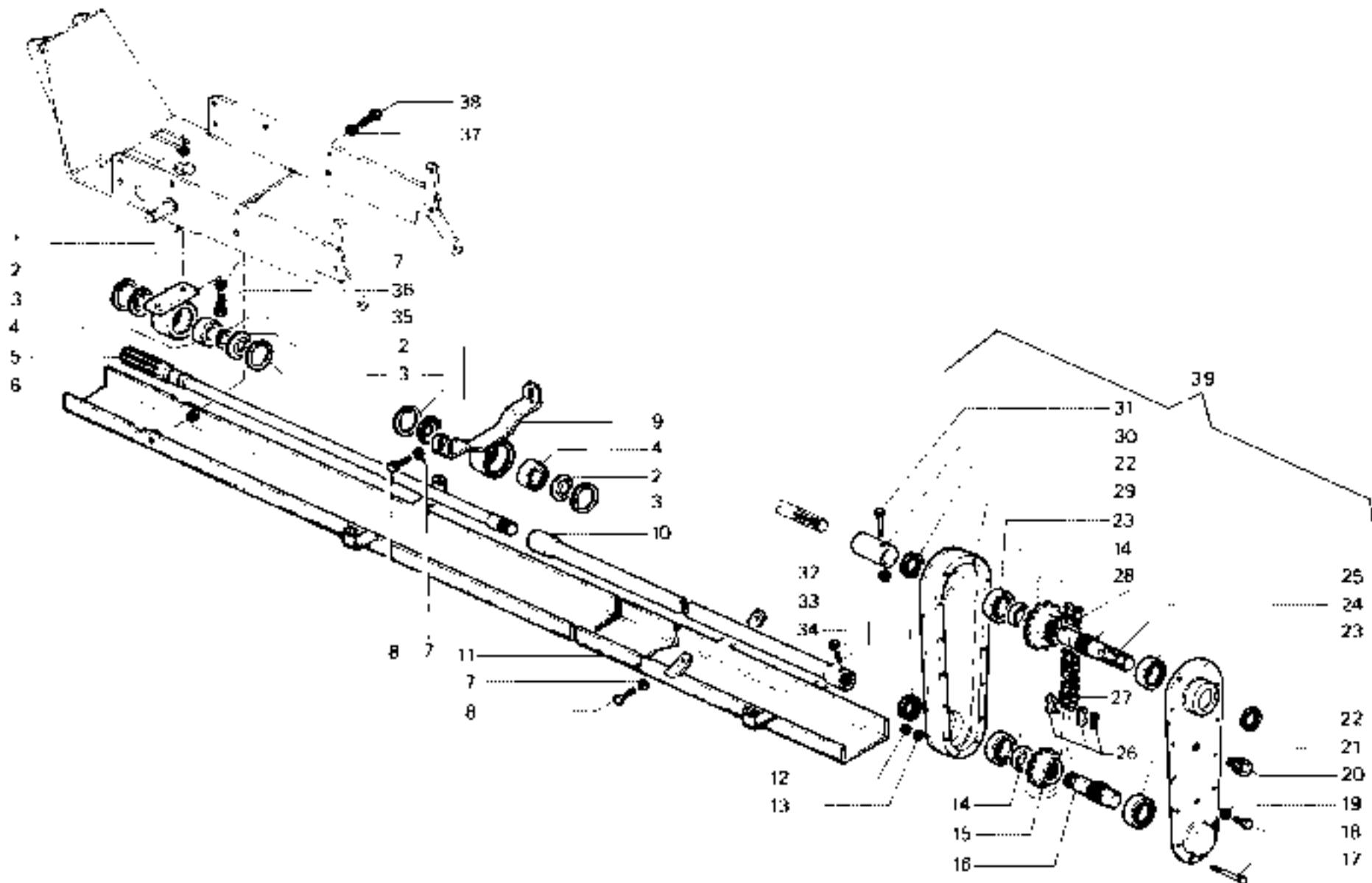

RICAMBI Nr. 13
2^a Serie SM

SCATOLA E RUOTISMI PRESA DI POTENZA ANTERIORE
TIGRE 2800
<https://tractormanualz.com/>

TAV. D 4 - 20

Da matr. nr	Fino a matr. nr.
13 - 5136	

ARCO DI PROTEZIONE

fig.	nr. codice	quant.	modif.	designazione e validità
1	6 191 531	6		VITE M 8 x 25 UNI 5738
2	6 206 501	6		PONDELLA 2 8 UNI 1751 - 52 A
3	5 137 077	1		SUPPORTO (1)
	5 137 080	1		SUPPORTO VIGNETO (1)
4	6 191 543	4		VITE M 14 x 1,5 x 60 UNI 5740
	6 191 567	4		VITE M 14 x 1,5 x 100 UNI 5738
	6 191 586	4		VITE M 14 x 1,5 x 140 UNI 5738
5	6 206 510	14		PONDELLA 2 14 UNI 1751 - 52 A
6	6 197 510	14		DAICO M 14 x 1,5 UNI 5587
7	5 137 059	1		SUPPORTO (2)
	5 137 061	1		SUPPORTO VIGNETO (2)
	5 137 062	1		SUPPORTO (3)
8	6 191 572	2		VITE M 14 x 1,5 x 55 UNI 5740
9	6 191 551	8		VITE M 14 x 1,5 x 45 UNI 5740
10	5 137 072	1		ARCO DI PROTEZIONE

- (1) SOLLEVAMENTO A SFORZO CONTROLLATO (Tav. 01-10)
- (2) SOLLEVAMENTO NORMALE (Tav. 01-20)
- (3) SOLLEVAMENTO NORMALE TIGRE (Tav. 01-30)

tabella modifiche					
modif. nr.	fig. nr.	codice ante-modifica	fino a matr. nr.	codice post-modifica e nome di cambio	da matr. nr.

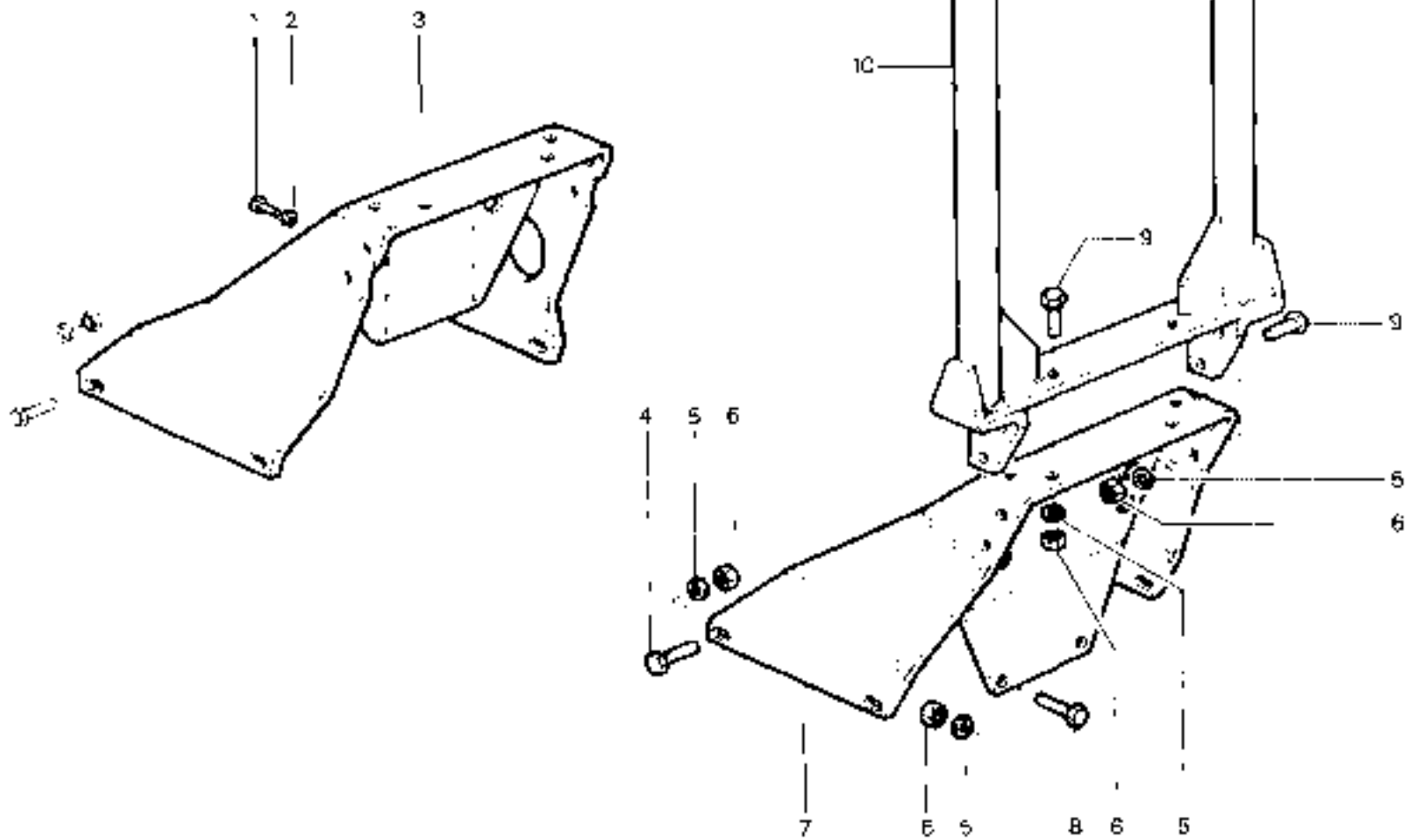

RICAMBI Nr. 13
Serie SM

ARCO DI PROTEZIONE
<https://tractormanualz.com/>

TAV. D 5 - 10

Da matr. nr.

Fino a matr. nr.

fig	nr. codice	quant.	modif	denominazione e valigia
1	6 095 016	2		NOTTOLINO (2)
2	5 219 027	1		BRETTA (4400 - 546)
	5 219 030	1		BRETTA (546 - 1)
3	6 095 037	2		NOTTOLINO (2)
4	6 102 508	2		VITE M 6 x 70 UN 5031 (2)
5	6 191 314	4		VITE M 10 x 25 UNI 5739 (4000 - 5000 - 4500 - 4200)
	6 191 307	4		VITE M 10 x 20 UNI 5739 (4000)
6	6 206 102	4		RONDELLA (1) 10 UNI 1751 - 52 A
7	6 218 034	4		DISTANZ ALI (3600 - 337 V - 437)
8	6 206 301	8		RONDELLA (1) 8 UNI 1751 - 52 A (3600 - 437 - 337 V)
9	6 205 504	4		RONDELLA (1) 10 UNI 6592 (3600 - 437 - 337 V)
10	6 191 517	4		VITE M 8 x 40 UNI 5757 (3600 - 437 - 337 V)
11	6 219 314	1		SUPPORTO SERBATOIO (1)
12	6 206 305	4		RONDELLA (1) 8 UNI 1751 - 52 A
13	5 127 000	1	1	SUPPORTO SX
	5 127 018	1		SUPPORTO SX (546 - 525)
14	6 197 530	4		DAJO M 6 UNI 5567
15	6 191 521	4		VITE M 8 x 16 UNI 5739
16	6 205 508	4		RONDELLA (1) 6 UNI 6592
17	6 197 507	8		DAJO M 8 UNI 5567
18	6 205 505	8		RONDELLA (1) 8 UNI 6592
19	6 191 531	4		VITE M 8 x 25 UNI 5739
20	6 127 010	1	1	SUPPORTO POST
	6 127 011	1	1	SUPPORTO POST (4000)
	6 127 019	1		SUPPORTO POST (546 - 525)
21	6 126 001	1		PLANCIA
22	6 191 508	4		VITE M 8 x 20 UNI 5739
23	6 220 011	1		GOMMA PROTEZIONE
24	5 127 009	1	1	SUPPORTO DX
	5 127 012	1		SUPPORTO DX (546 - 525)
25	6 219 017	1		BRETTA DX (1)
	6 219 006	1		BRETTA DX (4400 - 546)
26	6 220 001	4		FILTRO (2)
27	5 203 520	1		TAPPO DA MATR 13-1001 FINO A MATR 13-1927 (2)
	5 203 094	1		TAPPO DA MATR 13-1928 FINO A MATR 13-5118 (2)
	6 203 541	1		TAPPO DA MATR 13-5119 (2)
28	5 218 008	1	63	SERBATOIO (2)
29	5 219 033	1		SUPPORTO (4400 - 546)
30	6 220 019	1		FILTRO (2)

fig	nr. codice	quant.	modif	denominazione e valigia
31	6 221 503	1		RACCORDO (2)
32	5 221 501	1		RUBINETTO (2)
33	6 205 514	1		RONDELLA IN FIBRA (2)

(1) 8000 - 5000 - 4500 - 4200 - 4000 - 3600 - 337 V - 437
(2) NO PER 3400 - 337 V - 437 A - 525

tabella modifiche

modif nr	fig nr	codice anteriore/modifica	fino a matr. nr.	codice postmodifica e nome di ricambio	da matr. nr.
1	13	5 127 009	13-1339	5 127 015	13-1340
1	20	6 127 010	10-1039	6 127 017	13-1340
1	20	6 127 011	13-1339	6 127 020	13-1340
1	24	5 127 009	13-1339	5 127 016	13-1340
			13-3761	5 218 011 (4000 - 5000)	10-3762
13	28	5 218 008	13-4171	5 218 012 (4400 - 4000 - 546)	13-4172
			10-4171	5 218 011 (4200 - 3600 - 337 V - 437)	13-4172

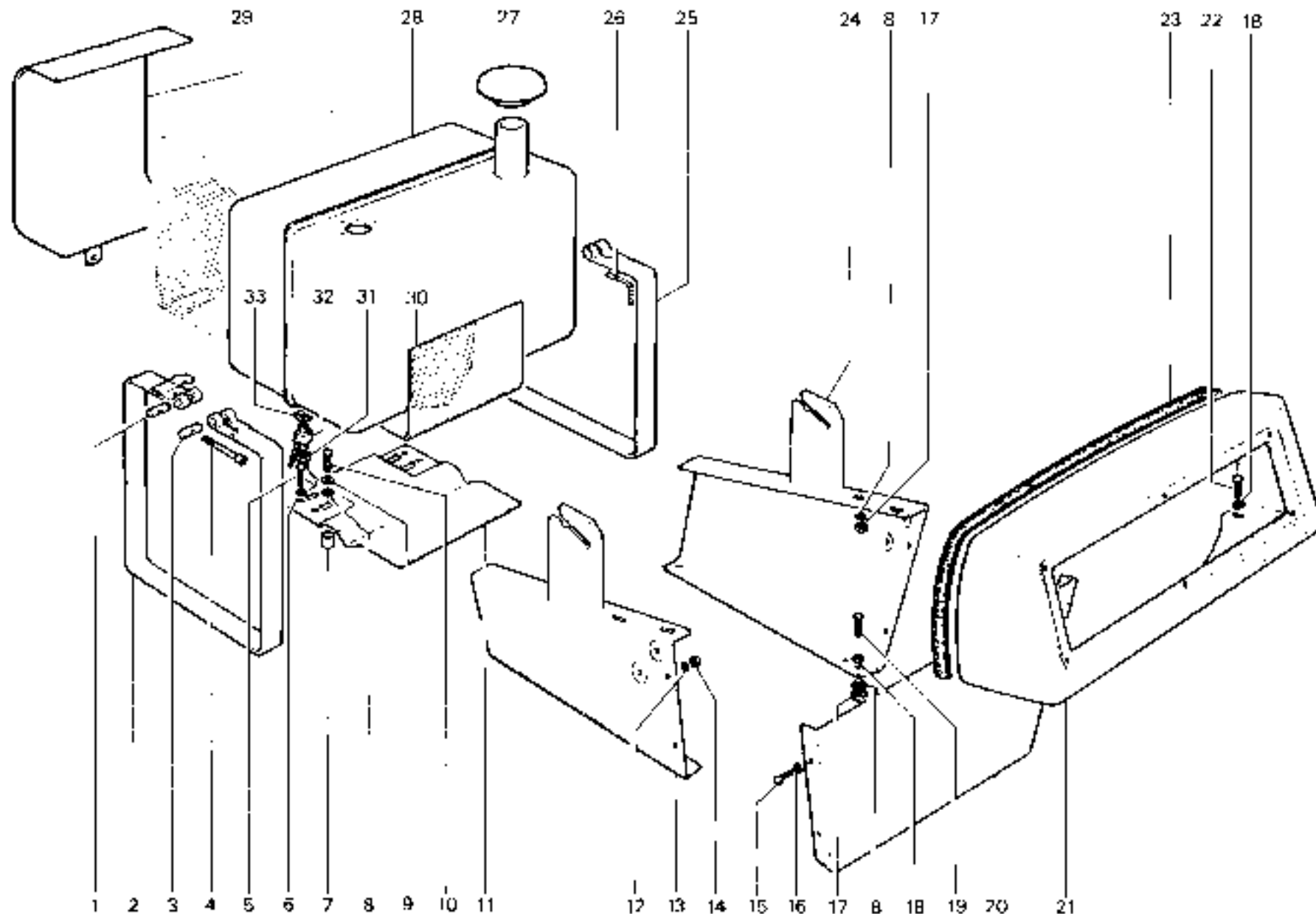

RICAMBI Nr. 13
1ª Serie SM

SERBATOIO - PLANCIA

6000 - 5000 - 4500 - 4400 - 4200 - 4000 - 3600 - 3400
<http://tractormanualz.com/> 25 - 546

TAV. E 1 - 10

Da matr. nr.
13 - 1001

Fino a matr. nr.

COFANATURA

fig.	nr. codice	quant.	modif.	denominazione e valdita
1	6 118 054	2		SUPPORTO ANT
2	6 199 503	4		DADO AD ALLETTE
3	6 115 035	1		MASCHEPA
4	6 205 521	4		RONDELLA C B UNI 6592
5	6 191 504	4		VITE M 8 x 20 UNI 5739
6	6 191 531	8		VITE M 8 x 25 UNI 5739
7	5 116 004	1	124	FRONTALE COFANO (1400)
	5 116 006	1		FRONTALE COFANO (14M)
8	5 116 000	1		FRONTALE COFANO (6200 - 5000 - 4200 - 4000)
	5 116 005	1		FRONTALE COFANO (1)
9	6 197 510	2		DADO M 14 x 1,5 UNI 5587
10	6 206 510	2		RONDELLA C 14 UNI 1751 - 52 A
11	6 191 534	6		VITE M 10 x 25 UNI 5739 (4400 - 3460)
12	6 206 502	6		RONDELLA C 10 UNI 1751 - 52 A (4400 - 3460)
13	6 143 029	1		D'INTERAZIALE (525)
	6 079 004	1		GOMMA BASE COFANO
14	6 167 037	1		GANCIO TRAINO ANT
15	6 191 559	2		VITE M 14 x 1,5 x 40 UNI 5740
	6 191 572	2		VITE M 14 x 1,5 x 55 UNI 5740 (525)
16	6 191 550	6		VITE M 12 x 1,25 x 25 UNI 5740 (5000 - 5000 - 4200)
	6 191 534	6		VITE M 10 x 25 UNI 5739 (3600 - 3400 - 437 - 337)
17	6 206 506	6		RONDELLA C 12 UNI 1751 - 52 A
	6 206 532	6		RONDELLA C 13 UNI 1751 - 52 A
18	6 118 068	1		SUPPORTO (6000 - 5000 - 4200)
	6 118 068	1		SUPPORTO (3400 - 337 RV - 437 R)
	5 118 069	1		SUPPORTO (3600 - 337 V - 437)
	5 118 090	1		SUPPORTO (4000)
	5 118 086	1		SUPPORTO (4500)
19	6 117 018	1		FIANCATA SX (6000 - 5000 - 4500)
	6 117 027	1		FIANCATA SX (6000 RHEIN/V - 5000 V)
	6 117 020	1		FIANCATA SX (2)
	6 117 029	1		FIANCATA SX (3)
20	5 145 010	1		FERMO (3400 - 437 R - 337 RV)
	5 145 012	1		FERMO (525)
21	6 117 019	1		FIANCATA DX (6000 - 5000 - 4500)
	6 117 028	1		FIANCATA DX (6000 RHEIN/V - 5000 V)
	6 117 021	1		FIANCATA DX (2)
	6 117 030	1		FIANCATA DX (3)
22	6 198 503	8		DADO M 8 UNI 7474

fig.	nr. codice	quant.	modif.	denominazione e valdita
23	6 210 003	2		DISTANZIALE
24	6 197 500	2		VITE M 8 x 60 UNI 5737
25	6 197 507	4		DADO M 8 UNI 5587
26	6 206 501	6		RONDELLA C B UNI 1751 - 52 A
27	6 118 005	2		SUPPORTO POST.
28	6 191 556	2		VITE M 14 x 1,5 x 55 UNI 5738
29	6 145 005	4		HALLA IN NYLON
30	6 198 508	2		DADO M 14 x 1,5 UNI 7473
31	5 116 004	1		SUPPORTO PANALI
32	6 118 075	1		ASTA DI SOSTEGNO (6000 - 5000 - 4500)
	6 118 074	1		ASTA DI SOSTEGNO (2)
33	6 091 503	1		COPIGLIA C 12 x 20 UNI 1036
34	5 114 018	1	F3	MANTO COFANO (6000 - 5000 - 4500)
	6 114 020	1	B3	MANTO (4400 - 4200 - 4000 - 3600 - 337 V)
	5 114 034	1		MANTO COFANO (3400 - 325 - 437 R - 337 RV)
35	6 145 008	2		FERMO COFANO
36	6 210 074	2		DISTANZIALE IN GOMMA
37	6 145 007	2		HALLA IN NYLON
38	6 193 506	2		VITE
39	5 145 008	2	127	AGGANCIO COMPLETO

(1) 4500 - 4200 - 4000 - 3600 - 3400 - 337 RV - 337 V - 437 R - 437
 (2) 4400 - 4200 - 4000 - 3600 - 3400 - 337 RV - 337 V - 437 R - 437 - 346 - 325
 (3) 4400 V - 4200 RHEIN/V - 4000 V - 3600 RHEIN/V - 3400 V

tabella modifiche

modif. nr.	fig. nr.	codice ante-modifica	fino a matr. nr.	codice posimodifica e norme di rimpiazzo	da matr. nr.
124	7	5 116 004	13-4955	5 116 010	13-4870
63	34	5 114 018	13-3761	5 114 034	13-3762
63	34	6 114 020	13-4171	5 114 032	13-4172
127	39	5 145 008	13-5118	5 145 504	13-5119

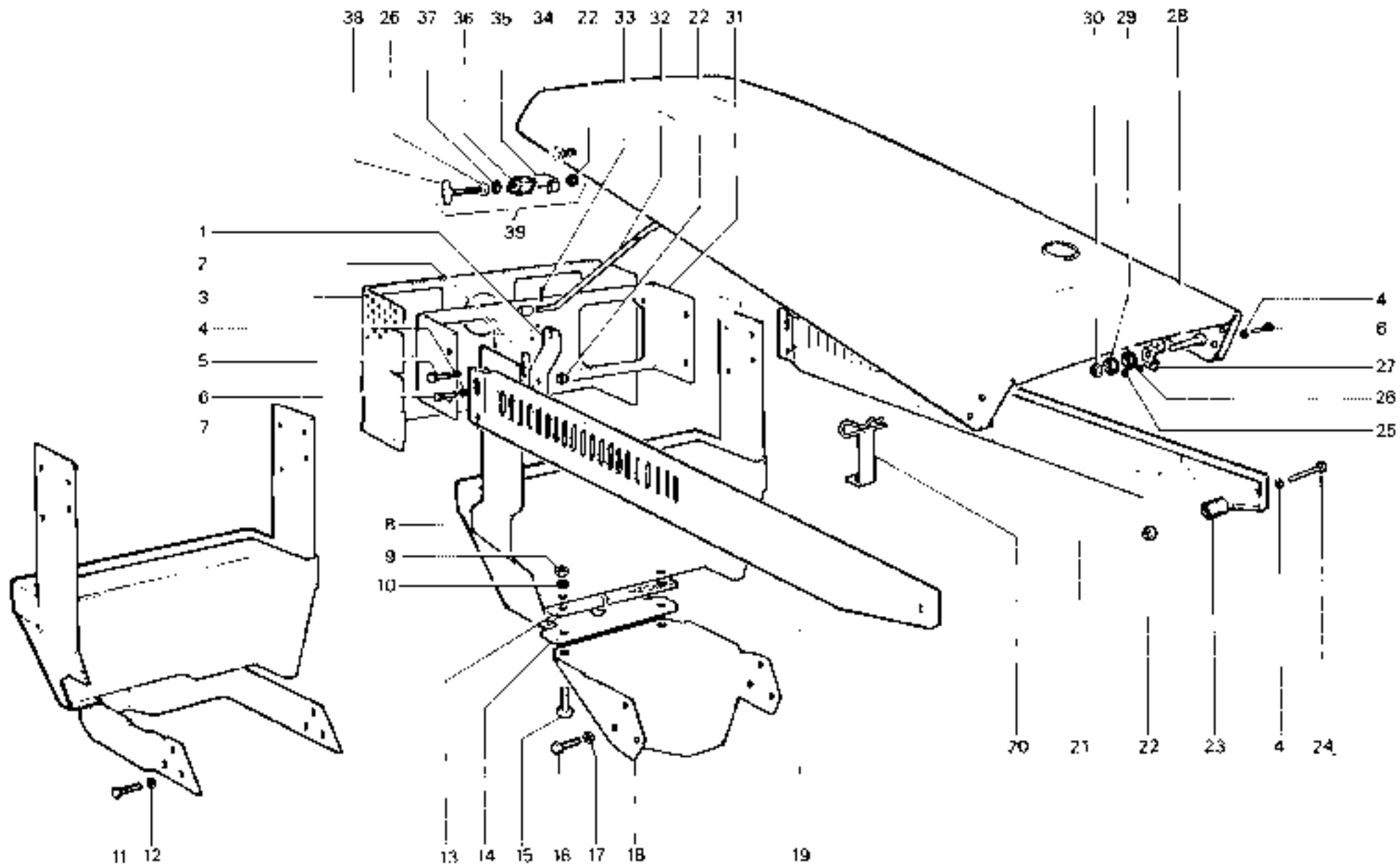

RICAMBI Nr. 13
1ª Serie SM

COFANATURA

6000 - 5000 - 4500 - 4400 - 4200 - 4000 - 3600 - 3400 -
3100 - 3000 - 2800 - 2600 - 2500 - 2400 - 2300 - 2200 - 2100 - 2000 - 1900 - 1800 - 1700 - 1600 - 1500 - 1400 - 1300 - 1200 - 1100 - 1000 - 900 - 800 - 700 - 600 - 500 - 400 - 300 - 200 - 100 - 50 - 25 - 5 - 4

TAV. E 1 - 20

Da matr. nr.
13 - 1001

Fino a matr. nr.

iq	nr. codice	quant	modif	denominazione e validità
1	6 114 039	1		COFANO
2	6 191 507	2		VITE M 6 x 50 UNI 5737
3	6 206 509	18		RONDELLA Ø 5 UNI 6592
4	6 196 506	8		DADO M 6 UNI 7473
5	6 193 512	2		VITE M 6 x 30 D.N. 7985
6	6 100 507	1		MPIGNATURA
7	6 115 012	1		MASCHERINA PROIECTORI
8	6 145 507	4		TAJO
9	6 115 011	1		MASCHERINA
10	6 191 521	12		VITE M 6 x 16 UNI 5739
11	6 206 505	12		RONDELLA Ø 6 UNI 1751 - 52 A
12	6 206 501	10		RONDELLA Ø 8 UNI 1751 - 52 A
13	6 206 503	6		RONDELLA Ø 8 UNI 6592
14	6 197 507	6		DADO M 8 UNI 5587
15	6 197 523	4		DADO M 8 UNI 5589
16	6 205 525	8		RONDELLA Ø 6 UNI 6593
17	6 191 510	4		VITE M 8 x 30 UNI 5733
18	6 116 013	1		FRONTALE
19	6 191 507	2		VITE M 10 x 20 UNI 5739
20	6 206 502	8		RONDELLA Ø 10 UNI 1751 - 52 A
21	6 118 106	1		SUPPORTO
22	5 116 020	1		ASTA
23	6 081 503	1		COPIGIA 13,2 x 20 UNI 1326
24	6 209 544	1		MOLLA
25	6 191 527	4		VITE M 6 x 25 UNI 5735
26	6 205 507	4		RONDELLA Ø 6 UNI 6593
27	6 205 504	5		RONDELLA Ø 13 LN 6587
28	5 118 102	1		SUPPORTO COFANO
29	6 191 504	2		VITE M 6 x 20 UNI 5739
30	5 117 061	1	169	FIANCATA DX
	5 117 081	1		FIANCATA DX TIGRONE VIGNETCO
31	5 117 064	1	169	FIANCATA SX
	5 117 090	1		FIANCATA SX TIGRONE VIGNETCO
32	6 080 586	2		ANELLO D'ARRESTO
33	6 145 502	2		TIRANTE I - 118
	6 145 508	2		TIRANTE I - 80
34	6 191 515	4		VITE M 6 x 16 UNI 5739
35	6 210 002	4		TAPPO IN GOMMA
36	5 219 038	1		SUPPORTO SERBATOIO

iq	nr. codice	quant	modif	denominazione e validità
37	6 191 546	2		VITE M 10 x 16 UNI 5739
38	5 216 014	1		SERBATOIO COMBUSTIBILE
39	6 210 006	2		PIEDINO COFANO
40	6 215 515	2		RIBATTINO
41	6 203 541	1		TAPPO SERBATOIO
42	6 142 508	2		VITE M 6 x 70 UNI 5931
43	6 095 037	2		NOTTOLINO
44	6 219 009	2		BRETELLA SERBATOIO
45	6 198 501	2		DADO M 10 UNI 7473
46	6 220 011	1		GOMMA PROTEZIONE
47	6 126 013	1		PLANCIA
48	5 127 032	1	160	SUPPORTO POST
49	6 025 514	1		RONDELLA IN FIBRA
50	5 231 501	1		RUBINETTO
51	6 221 503	1		RACCORDO
52	6 220 001	6		FILTRO
53	6 197 531	8		DADO M 8 UNI 5587
54	6 191 522	4		VITE M 10 x 30 UNI 5739
55	6 197 522	4		DADO M 10 UNI 5587

tabela modifiche

modif. nr.	iq. nr.	codice antemodifica	fino a matr. nr.	codice postmodifica e norme di cambio	da matr. nr.
169	30	5 117 060	13-6225	5 117 087	13-6226
169	31	5 117 064	13-6225	5 117 088	13-6226
169	48	5 127 032	13-6225	5 127 041	13-6226

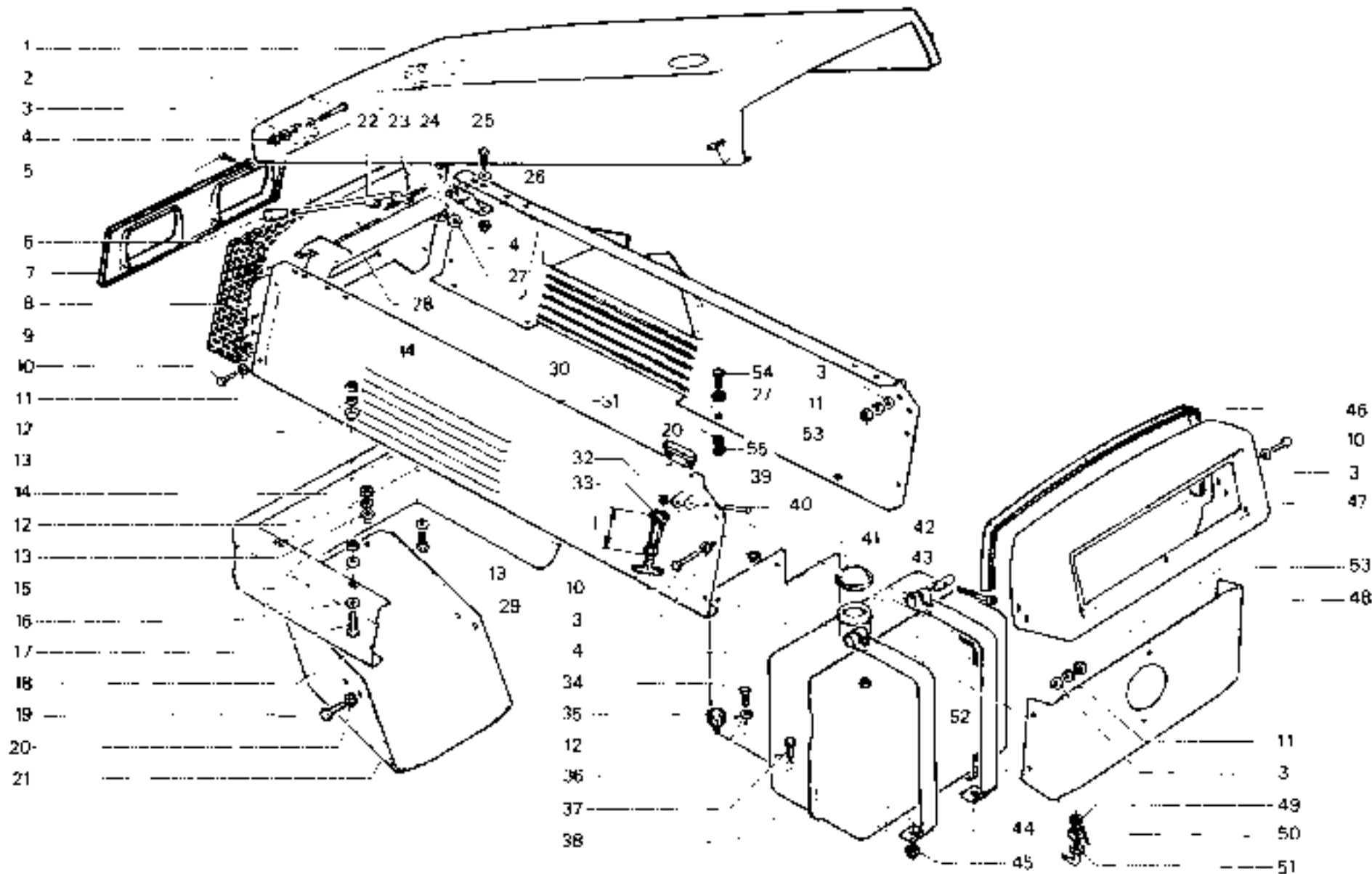

RICAMBI Nr. 13
2ª Serie SM

COFANATURA - SERBATOIO - PLANCIA
7000
<https://tractormanualz.com/>

TAV. E 1 - 30

Da matr. nr.
13 - 5365

Fino a matr. nr.
13-7036

fig.	nr. codice	quant.	modif.	denominazione e validità	fig.	nr. codice	quant.	modif.	denominazione e validità
1	5 114 067	1		MANTO COFANO (7500)	40	5 182 536	2		VITE M 8 x 70 UNI 5931
	5 114 049	-		MANTO COFANO (7000)	41	6 095 037	2		NOI ROLIND
2	6 131 629	6		VITE M 8 x 24 UNI 5739	42	5 216 014	1		SERBATOIO 7000
3	6 205 543	6		RONDELLA Ø 8 UNI 6592		5 218 019	1		SERBATOIO 7500
	6 205 547	6		RONDELLA Ø 8 x 24 UNI 6593	43	6 203 041	1		TAPPO
4	6 206 578	6		RONDELLA GROWER Ø 8	44	6 188 506	2		DADO M 8 UNI 5587
5	6 197 559	6		DADO M 8 LN 5587	45	6 210 036	2		PIEDINO
6	6 193 517	2		VITE M 5 x 25 DIN 7985	46	5 116 053	1		FIANCATA DX 7000
7	6 115 012	-		MASCHERINA PROIETTORE		5 110 194	-		FIANCATA DX 7500
8	5 115 016	1		MASCHERINA COFANO (7000)		5 116 055	1		FIANCATA DX 7000 VIGNETO
	5 115 025	1		MASCHERINA COFANO (7500)		5 116 117	1		FIANCATA DX 7500 VIGNETO
9	6 131 572	-		VITE M 14 x 1,5 x 70 UNI 5739		5 116 136	-		FIANCATA SX 7500 VIGNETO
10	5 116 077	1		SUPPORTO FIANCATA SX	47	5 116 185	1		FIANCATA SX 7500
11	6 205 543	8		RONDELLA Ø 8 UNI 6592		5 116 052	1		FIANCATA SX 7000
12	6 131 635	4		VITE M 8 x 30 UNI 5739		5 116 054	-		FIANCATA SX 7000 VIGNETO
13	6 198 501	2		DADO M 12 UNI 7473		6 191 506	2		VITE M 10 x 60 UNI 5737
14	5 116 186	1		FRONTALE (7500)	48	6 197 510	1		DADO M 14 x 1,5 UNI 5587
	5 116 041	1		FRONTALE (7000)	49	5 206 510	1		RONDELLA GROWER Ø 14
15	6 131 529	2		VITE M 10 x 30 UNI 5739	50	5 116 046	1		SUPPORTO FIANCATA DX
16	6 167 026	1		GANCIO TRAINO	51	6 191 501	1		VITE M 10 x 75 UNI 5737
17	5 206 502	6		RONDELLA GROWER Ø 10	52	6 116 059	2		HIGA
18	6 116 034	2		TASSELLO	53	5 081 524	1		COPIGLIA 5 x 30 UNI 1938
19	6 181 504	6		VITE M 10 x 25 LN 5739	54	6 104 000	1		FUNE
20	5 116 056	-		SUPPORTO COFANATURA					
21	6 197 522	6		DADO M 10 UNI 5587					
22	5 219 038	1		SUPPORTO SERBATOIO					
23	5 131 504	5		VITE M 6 x 20 UNI 5739					
24	6 210 007	2		FIUNGO					
25	6 205 511	1		RONDELLA Ø 17 IN FIBRA					
26	5 201 501	-		RUBINETTO					
27	6 221 502	1		RACCORDO	modif.	fig.	codice	lin. a	da matr.
28	6 220 019	-		FILTRO	m	m	arre/modifica	matr. nr.	nr.
29	6 145 502	2		T RANTE					
30	6 215 515	2		H BATTING					
31	5 116 106	-		SUPPORTO POST (7000 DA MATR. 12 /326)					
	5 116 095	-		SUPPORTO POST (7000 FINO A MATR. 12 /325)					
	5 116 188	1		SUPPORTO POST (7500)					
32	6 205 547	6		RONDELLA Ø 6 UNI 6592					
33	6 191 629	4		VITE M 6 x 16 UNI 5739					
34	6 197 559	4		DADO M 6 UNI 5587					
35	6 206 537	4		RONDELLA GROWER Ø 6					
36	6 126 010	-		PLANCIA PORTASTRUMENTI					
37	9 990 050	-		PLANCIA PORTASTRUMENTI					
38	6 030 566	2		ANELLO D'ARRESTO					
39	6 220 001	4		FILTRO					

tabella modifiche

modif. m	fig. m	codice arre/modifica	lin. a matr. nr.	codice posizione linea originale d. cambio	da matr. nr.

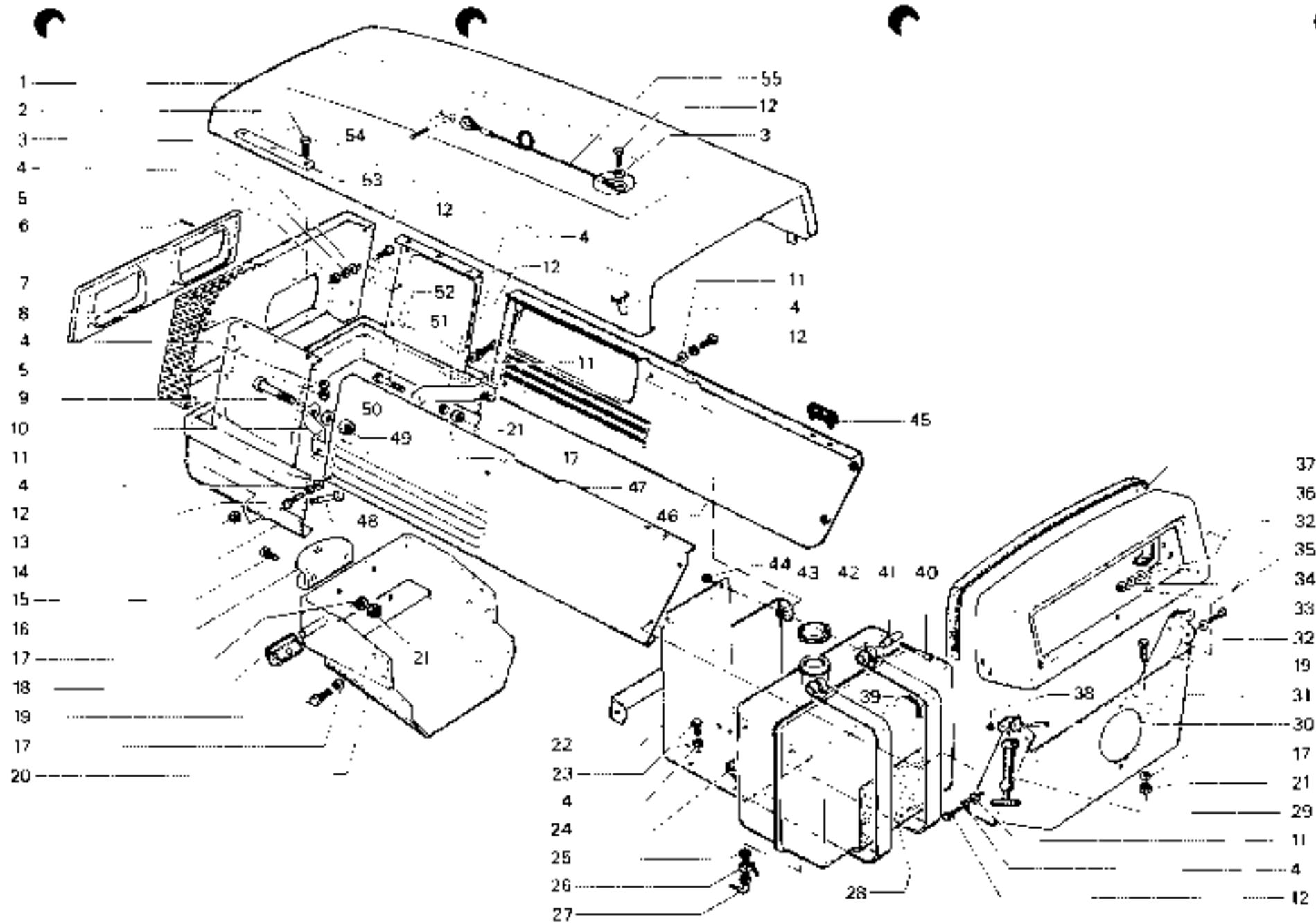

RICAMBI Nr. 13
2ª Serie SM

COFANATURA - SERBATOIO - PLANCIA
7000
<https://tractormanualz.com/>

TAV. E 1 - 31

Da matr. nr
13 - 7037

Fino a matr. nr

lig	nr codice	quant	modif	denominazione e qualità	lig	nr codice	quant	modif	denominazione e qualità
1	5 114 041	1		COFANO (4000)	35	6 145 502	2		TIRANTE I - 110
	5 114 037	1		COFANO (4000)		6 145 508	2		TIRANTE I - 60
2	6 191 530	2		VITE M 6 x 50 UNI 5737	36	6 191 521	6		VITE M 6 x 18 UNI 5739
3	6 205 536	22		RONDELLA / 6 UNI 6592	37	6 194 513	4		VITE M 8 x 15 UNI 5533
4	6 190 506	12		DADO M 6 UNI 7473	38	6 219 041	1		SUPPORTO SERBATOIO (4000)
5	6 193 512	2		VITE M 6 x 30 DIN 7985		6 219 014	1		SUPPORTO SERBATOIO (4800)
6	6 106 532	1		IMPIGNATURA	39	5 218 015	1		SERBATOIO COMBUSTIBILE
7	6 115 039	1		MASCHERINA PROIETTORI	40	6 181 546	2		VITE M 10 x 16 UNI 5739 (4000)
8	5 118 020	1		ASTA	41	6 198 501	2		DADO M 10 UNI 7473 (4000)
9	6 081 532	1		COPIGLIA / 2,2 x 20 UNI 13315	42	6 221 532	1		PACCORDO
10	6 209 544	1		MOLLA	43	5 221 531	1		HUBINETTO
11	6 191 527	4		VITE M 6 x 25 UNI 5739	44	6 205 511	1		RONDELLA IN FIBRA
12	6 205 507	4		RONDELLA / 6 UNI 6593	45	6 219 039	2		ARETELLA SERBATOIO (4000)
13	6 205 504	1		RONDELLA / 10 UNI 6592	46	6 197 530	8		DADO M 6 UNI 5587
14	5 115 015	1		MASCHERINA	47	5 127 039	1		SUPPORTO POST
	5 115 014	1		MASCHERINA (VIGNETO)	48	6 220 001	8		GETTAGGIO
15	6 145 507	4		DADO	49	6 126 010	1		PLANCIA
16	6 220 020	1		GOMMA PROIEZIONE (4800)	50	6 230 011	1		GOMMA PROIEZIONE
17	6 206 535	12		RONDELLA / 6 UNI 1751 - 52 A	51	6 192 508	2		VITE M 6 x 70 UNI 5921
18	6 191 519	4		VITE M 6 x 45 UNI 5737	52	6 095 037	2		NOTTO INDI
19	6 205 525	16		RONDELLA / 8 UNI 6593	53	6 203 541	1		TAPPO SERBATOIO
20	5 118 137	1		SUPPORTO COFANO (4000)	54	6 215 515	2		HIRATTINCHI
	5 118 116	1		SUPPORTO COFANO (4800)	55	6 210 006	2		PIEDINO COFANO
21	6 206 531	6		RONDELLA / 6 UNI 1751 - 52 A	56	6 080 566	2		ANELLO D'ARRESTO
22	6 197 507	5		DADO M 8 UNI 5587	57	6 197 522	4		DADO M 10 UNI 5587
23	6 197 506	4		DADO M 8 UNI 5589	58	6 191 522	4		VITE M 10 x 30 UNI 5739
24	6 191 521	4		VITE M 6 x 16 UNI 5739 (4800)					
25	5 117 076	1		FIANCATA CONVOGLIATORE (4800)					
26	6 116 016	1		FRONTALE (4000)					
	6 116 013	1		FRONTALE (4800)					
27	6 118 132	1		SUPPORTO (4000)					
	6 118 113	1		SUPPORTO (4800)					
28	6 191 537	4		VITE M 10 x 20 UNI 5739					
29	6 205 532	4		RONDELLA / 10 UNI 1751					
30	6 191 534	2		VITE M 8 x 20 UNI 5739					
31	6 205 531	2		RONDELLA / 8 UNI 6593					
32	6 191 510	4		VITE M 8 x 30 UNI 5739					
33	5 117 067	1		FIANCATA DX (4000)					
	5 118 026	1		FIANCATA DX (SUPERIOR GRE 4000 VIGNETO "GERMANIA")					
	5 117 072	1		FIANCATA DX (4800)					
34	5 117 066	1		FIANCATA SX (4000)					
	5 118 027	1		FIANCATA SX (SUPERIOR GRE 4000 VIGNETO "GERMANIA")					
	5 117 071	1		FIANCATA SX (4800)					

tabella modifiche

modif nr	lig nr	codice antimodifica	fino a matr nr	codice sostituzione e nome di cambio	da matr nr

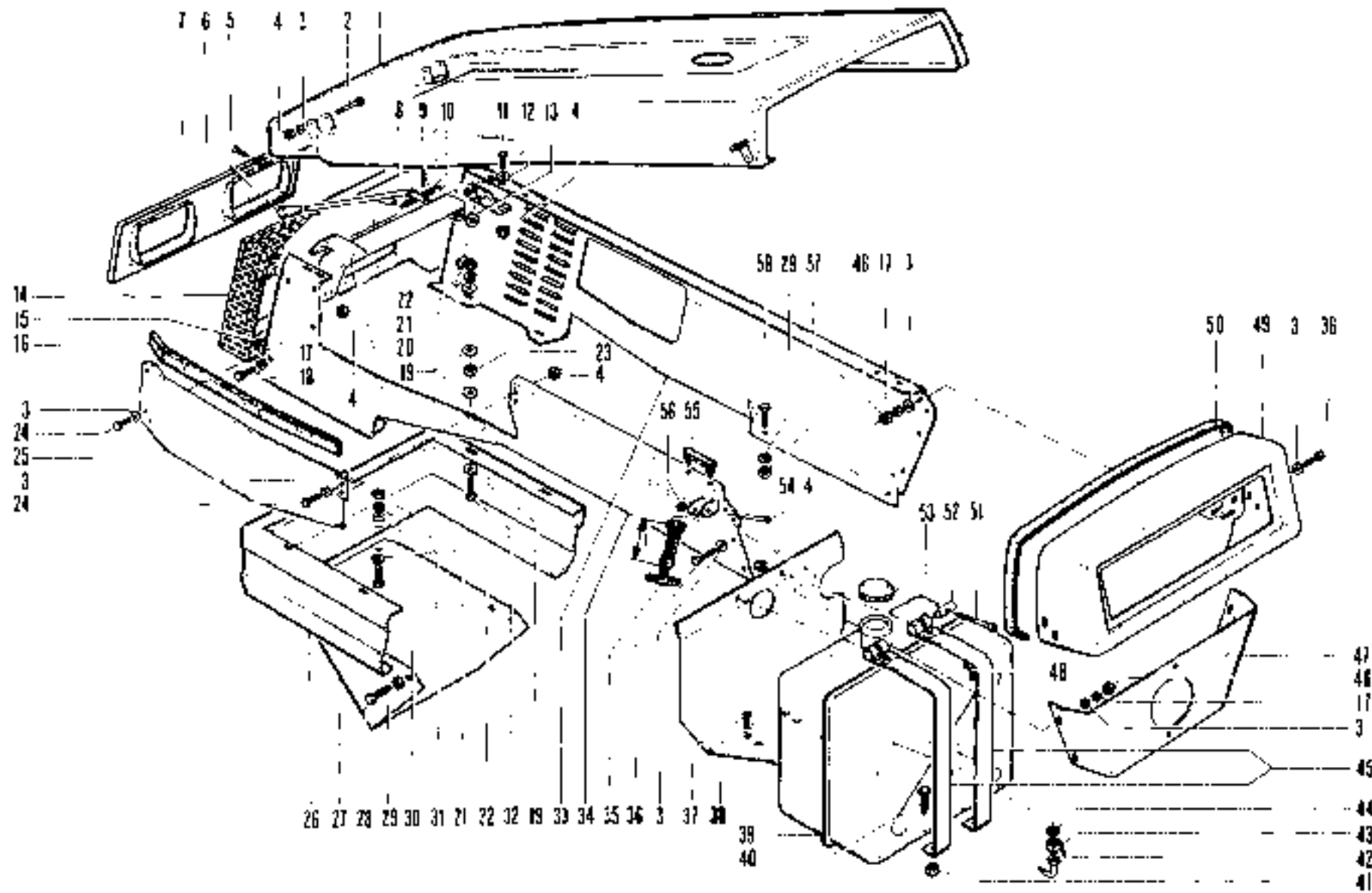

RICAMBI Nr. 13
2ª Serie SM

COFANATURA - SERBATOIO - PLANCIA
4000 - 4800
<https://tractormanualiz.com/>

TAV. E 1 - 40

Da matr. nr. 13-5360	Fino a matr. nr. 13-7036
--------------------------------	------------------------------------

kg	nr codice	quant	mod:	denominazione e valvola	kg	nr codice	quant	mod:	denominazione e valvola
1	5 114 045	1		MANTO COFANO (4800)	33	5 126 010	1		PLANCIA
	5 114 050	1		MANTO COFANO (4800) (1)		5 126 011	1		PLANCIA (FILTRO ARIA A SECCO)
	5 114 046	1		MANTO COFANO (4000)	34	5 220 011	1		GUMMA PROTEZIONE
2	5 191 531	5		VITE M 8 x 25 UNI 5739	35	5 380 050	2		ANELLO D'ARRESTO
3	5 205 525	7		RONDELLA 11,8 UNI 6592	36	5 220 001	4		FELTRO
4	5 206 501	24		RONDELLA 11,8 UNI 1751 - 52 A	37	5 152 508	2		VITE M 6 x 30 UNI 5831
5	5 197 537	12		DADO M 6 UNI 5587	38	5 295 027	2		NOTTOLINO
6	5 194 517	2		VITE M 5 x 25 TOR INN 7055	39	5 218 015	1		SERBATOIO
7	5 115 012	1		MASCHERINA PROIEZIONE	40	5 095 036	2		NOTTOLINO FILETTATO
8	5 115 017	1	227	MASCHERINA COFANO	41	5 200 541	1		TAPPO SERBATOIO
	5 113 018	1		MASCHERINA COFANO (VIGNETO)	42	5 210 026	2		PIEDINO COFANO
9	5 116 093	1	227	FRONTALE COFANO (4800)	43	5 116 065	1		FIANCATA DX (4800)
	5 116 092	1		FRONTALE COFANO (4000)		5 116 087	1		FIANCATA DX (4000)
10	5 198 501	2		DADO M 10 UNI 5473	44	5 116 086	1		FIANCATA SX (4800)
11	5 191 522	2		VITE M 10 x 30 UNI 5739 (4800)		5 116 069	1		FIANCATA SX (4000)
12	5 167 020	1		GANCIO TRAMIA (4800)	45	5 191 526	2		VITE M 10 x 60 UNI 5737
13	5 205 502	10		RONDELLA 11,8 UNI 1751 - 52 A	46	5 116 050	2		RIGA
14	5 116 034	2		TASSELLO COFANO	47	5 381 524	1		COMPLA 11,5 x 30 UNI 1356
15	5 191 534	4		VITE M 10 x 25 UNI 5739	48	5 104 000	1		FUNE FERMO COFANO
16	5 116 082	1		SUPPORTO COFANATURA (4800)					
	5 116 071	1		SUPPORTO COFANATURA (4000)					
17	5 197 522	4		DADO M 10 UNI 5587					
18	5 116 073	1		SUPPORTO FIANCATE (4800)					
	5 116 074	1		SUPPORTO FIANCATE (4000)					
19	5 191 504	21		VITE M 8 x 20 UNI 5739					
20	5 201 514	1		RONDELLA IN FIBRA					
21	5 221 501	1		RIBINETTO					
22	5 221 502	1		RACCORDO					
23	5 220 019	1		FELTRO					
24	5 219 053	1		SUPPORTO SERBATOIO					
25	5 205 501	14		RONDELLA 11,8 UNI 6592					
26	5 145 502	2		TRAMIE					
27	5 215 515	2		RIBATTINO					
28	5 116 062	1		SUPPORTO POST (4000)					
	5 116 062	1	193	SUPPORTO POST (4800)					
29	5 205 500	8		RONDELLA 11,5 UNI 6592					
30	5 191 521	1		VITE M 6 x 16 UNI 5739					
31	5 197 533	1		DADO M 6 UNI 5587					
32	5 205 505	4		RONDELLA 11,6 UNI 1751 - 52 A					

(1) FILTRO ARIA A SECCO CON PREFILTRO ESTERNO

tabella modifiche

mod:	kg	nr	codice antimodifica	fino a matr. nr.	codice postmodifica e note di cambio	ca matr nr.
193	28		5 116 062	13 1077	5 116 110	13 1073
227	8		5 116 073	12 10070	5 116 021	13 1074
227	9		5 116 093	13 10673	5 116 149	13 1074

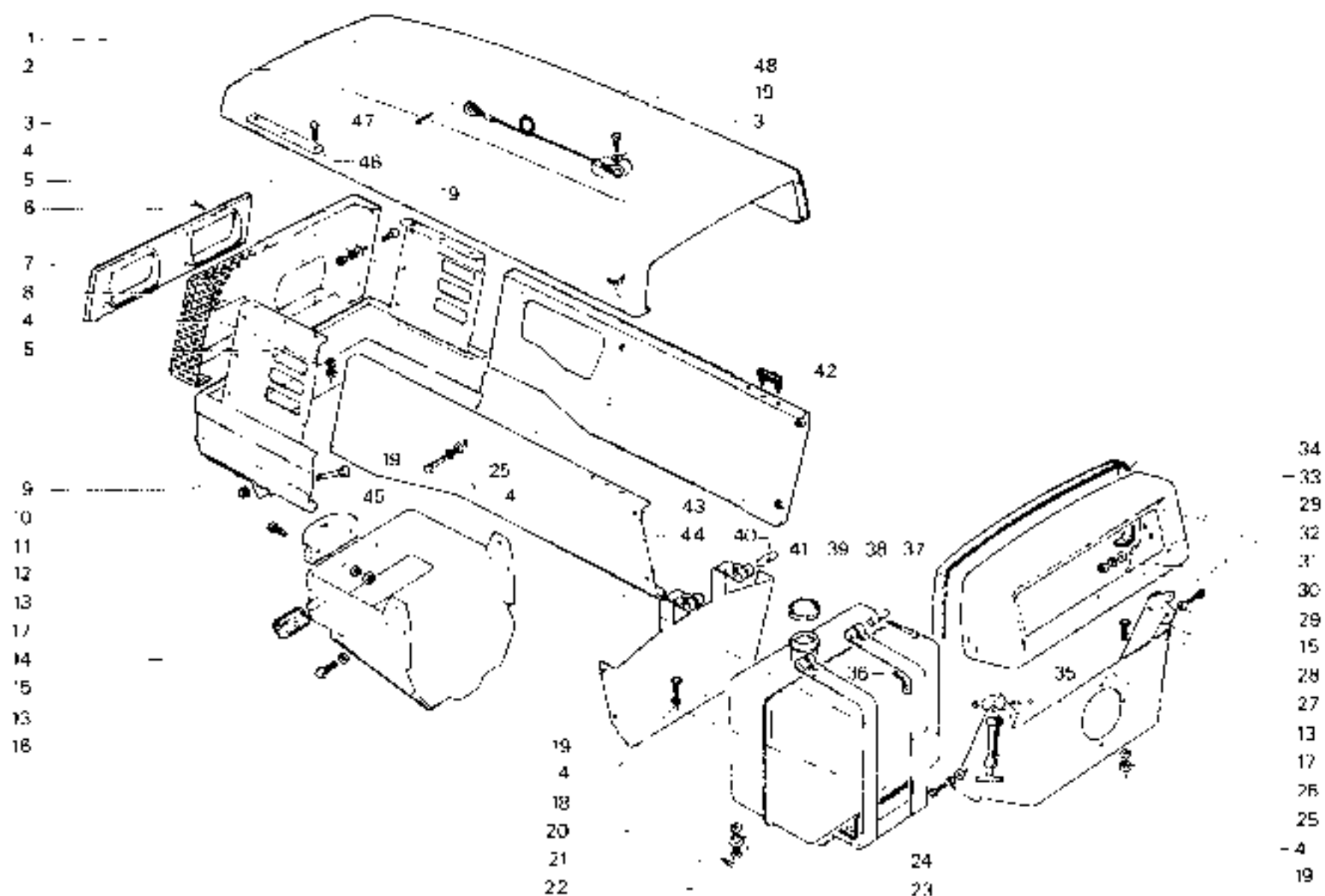

RICAMBI Nr. 13
2ª Serie SM

COFANATURA - SERBATOIO - PLANCIA
TIGRONE - SUPERTIGRE 4000 - 4800 - 5200
(UNITRANS fino a mat. n. 53-8619)

<https://tractormanuals.com/>

TAV. E 1 - 41

Da matr. nr
13 - 7037

Fino a matr. nr

fig.	nr. codice	quant.	modif.	denominazione e validità	fig.	nr. codice	quant.	modif.	denominazione e validità
1	5 114 051	1		VANTO COFANO (4000)	39	5 115 502	2		TIRANTE
	5 114 052	1		VANTO COFANO (4800 - 5200)	40	5 116 114	1		SUPPORTO
2	6 191 629	6		VITE M 8 x 25 UNI 5739	41	6 191 628	1		VITE M 6 x 16 UNI 5739
3	6 116 059	2		RINFORZO MANTO COFANO	42	6 205 542	6		RONDELLA ∠ 6 UNI 6592
4	6 191 630	6		VITE M 8 x 20 UNI 5739	43	6 191 619	2		VITE M 10 x 30 UNI 5739
5	6 205 547	6		RONDELLA ∠ 3 x 24 UNI 6592	44	6 205 527	4		RONDELLA GROWER ∠ 10
6	6 205 543	6		RONDELLA ∠ 8 UNI 6592	45	6 197 557	2		DADO M 10 UNI 5587
7	6 198 513	2		DADO M 5 UNI 7473	46	6 191 546	2		VITE M 10 x 16 UNI 5739
8	6 205 529	6		RONDELLA GROWER ∠ 8	47	6 205 502	2		RONDELLA GROWER ∠ 10
9	6 197 559	6		DADO M 8 UNI 5587	48	5 219 056	1		SUPPORTO SERBATOIO
12	6 193 517	2		VITE M 5 x 25 DIN 7985	49	6 205 542	6		RONDELLA ∠ 6 UNI 6592
11	6 115 012	1		MASCHERINA PROIETTORI	50	6 205 532	4		RONDELLA GROWER ∠ 6
12	5 115 017	1		MASCHERINA COFANO (4000)	51	6 197 558	4		DADO M 5 UNI 5567
	5 115 021	1		MASCHERINA COFANO (4800 - 5200)	52	6 191 631	2		VITE M 10 x 20 UNI 5739
13	5 115 092	1		FRONTALE COFANO (4000)	53	6 205 541	2		RONDELLA ∠ 10 UNI 6592
	5 116 149	1		FRONTALE COFANO (4800 - 5200)	54	6 192 505	2		VITE M 6 x 20 UNI 5931
14	6 198 531	2		DADO M 10 UNI 7473	55	6 095 037	2		NOI TOLINO
15	6 191 633	2		VITE M 10 x 60 UNI 5737	56	6 095 036	2		NOI TOLINO FILETTATO
16	6 191 522	2		VITE M 10 x 30 UNI 5739	57	6 202 626	1		TUBO
17	6 167 070	1		GANCIO TRAVO ANTERIORE	58	6 220 001	4		FEITRO
18	5 110 071	1		SUPPORTO COFANATURA (4000)	59				RICAMBI MOTORE
	5 116 080	1		SUPPORTO COFANATURA (4800 - 5200) (FINO A MATR. 13-12965)	60	6 212 507	4		FASCETTA
	5 110 208	1		SUPPORTO COFANATURA (4800 - 5200) DA MATR. 13-12966)	61	6 202 607	3		RACCORDO
19	6 116 094	2		TASSILO	62	6 202 686	1		RACCORDO A T
20	6 205 502	2		RONDELLA GROWER ∠ 10	63	6 197 567	2		DADO M 10 UNI 5587
21	6 197 522	2		DADO M 10 UNI 5587	64	6 098 924	1		COPPI SCATOLA SIERZO
22	6 191 534	6		VITE M 10 x 25 UNI 5739	65	6 205 541	1		TAPPO
23	6 205 502	6		RONDELLA GROWER ∠ 10	66	5 218 517	1		SERBATOIO
24	6 191 629	1		VITE M 8 x 25 UNI 5739 (4000)	67	6 205 502	2		RONDELLA ∠ 8 x 13 x 15 RAME
	6 191 630	1		VITE M 8 x 20 UNI 5739 (4800 - 5200)	68	6 202 501	1		RACCORDO
25	6 104 003	1		FUNE	69	6 210 002	4		FUNGO
26	6 081 524	1		COPIGLIA ∠ 5 x 30 UNI 1335	70	6 201 501	1		VITE CAVA M 8 x 1
27	6 210 006	2		PIEDINO COFANO	71	6 220 019	1		ALTRHO
28	5 116 116	1		FIANCATA SX (4000)	72	6 202 027	1		TUBO
	5 116 118	1		FIANCATA SX (4800 - 5200)	73	6 195 502	6		VITE ∠ 3,5 x 13 DIN 7981 B
29	6 191 632	6		VITE M 8 x 16 UNI 5739	74	6 174 546	1		GALLEGG ANTI CON PESCAGGIO GASOLIO
30	5 116 112	1		SUPPORTO FIANCATE (4000)					
	5 116 113	1		SUPPORTO FIANCATE (4800 - 5200)					
31	6 191 534	2		VITE M 8 x 20 UNI 5739					
32	6 205 501	2		RONDELLA GROWER ∠ 6					
33	6 179 044	1		FONDO BATTERIA					
34	6 175 015	1		PLANCIA (4000)					
	6 126 010	1		PLANCIA (4800 - 5200)					
35	9 90 0050	1		GOMMA PROTEZIONE (FORNIB LE A M)					
36	5 116 115	1		FIANCATA DX (4000)					
	5 110 117	1		FIANCATA DX (4800 - 5200)					
37	6 080 568	2		ANELLO D'ARRESTO					
38	6 215 515	2		PERNO					

tabella modifiche

modif. nr.	fig. nr.	codice ante-modifica	fig. a matr. nr.	codice post-modifica e norme di scambio	da matr. nr.

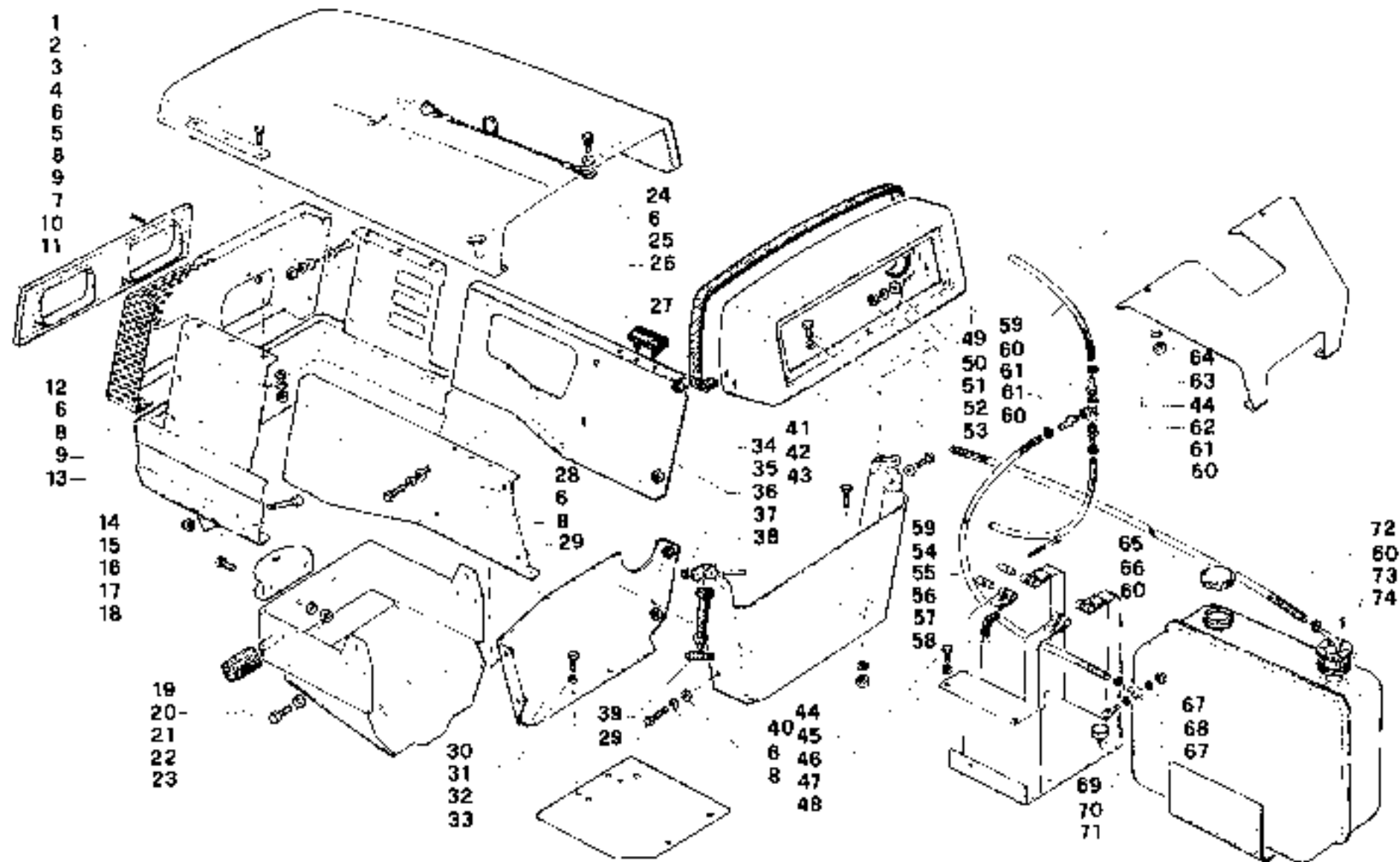

RICAMBI Nr. 13
2ª Serie SM

COFANATURA - SERBATOIO - PLANCIA
LINITRANS 4000 - 4800 - 5200
<https://tractormanualz.com/>

TAV. E1 - 42

Da matr. nr.
53 - 8620

Fino a matr. nr.

COFANATURA - PLANCIA

Fig.	nr. codice	quant.	modif.	denominazione e validità	Fig.	nr. codice	quant.	modif.	denominazione e validità
1	5 116 102	1		SUPPORTO COFANO	34	6 198 526	6		DADO M 6 UNI 7473
2	5 115 010	1		MASCHERINA COFANO	35	6 205 524	1		RONDELLA 10 UNI 6592
	5 115 015	1		MASCHERINA COFANO EXPORT	36	6 205 527	4		RONDELLA 7,6 UNI 6503
3	6 145 507	4		DADO	37	6 191 527	4		VITE M 8 x 25 UNI 5739
4	6 206 505	12		RONDELLA 17,6 UNI 1751 52 A	38	6 209 544	1		MOLLA
5	6 191 589	1		VITE M 6 x 45 UNI 5737	39	6 061 523	1		COPIGLIA 10,3 2 x 20 UNI 1336
6	6 205 525	10		RONDELLA 11,8 UNI 6593	40	5 115 020	1		ASIA
7	6 191 510	4		VITE M 8 x 30 UNI 5739	41	5 114 040	1		MANTO COFANO (TIGRE)
8	6 197 507	6		DADO M 6 UNI 5587		5 114 038	1		MANTO COFANO (TIGRECARI)
9	6 206 501	12		RONDELLA 11,8 UNI 1751 52 A	42	6 191 530	2		VITE M 6 x 50 UNI 5737
10	6 205 501	4		RONDELLA PIANA 11,8 UNI 6592	43	6 193 517	2		VITE M 5 x 30 DIN 7985
11	6 116 014	1		FRONTALE COFANO	44	6 104 522	1		IMPUGNATURA
12	6 191 504	8		VITE M 8 x 20 UNI 5739	45	6 115 009			MASCHERINA PROTETTORE
13	6 138 090	1		PROTEZIONE (TIGRECARI)					
14	6 116 101	1		SUPPORTO					
	6 116 117	1		SUPPORTO (CON P.T.O. ANT.)					
15	6 122 035	2		DISTANZIALE					
16	6 192 517	2		VITE M 8 x 45 UNI 5331					
17	5 117 066	1		FRANCATA SX (TIGRE)					
	5 117 077	1		FRANCATA SX (TIGRECARI)					
18	6 191 521	14		VITE M 6 x 16 UNI 5739					
19	6 205 508	8		RONDELLA 11,6 UNI 6592					
20	6 197 522	4		DADO M 10 UNI 5587					
21	6 206 502	4		RONDELLA 17,10 UNI 1751 52 A					
22	6 197 530	1		DADO M 6 UNI 5587					
23	5 127 037	1		SUPPORTO POST. (TIGRE)					
	5 127 035	1		SUPPORTO POST. (TIGRECARI)					
24	6 128 011	1		PLANCIA					
25	6 220 011	1		GOMMA PROTEZIONE					
26	6 215 515	2		RIBATTINO					
27	6 083 566	2		ANELLO D'ARRESTO					
28	6 145 508	2		TIRANTE 80					
	6 145 502	2		TIRANTE 110					
29	6 145 506	2		OCCHIELLO					
30	5 117 057	1		FRANCATA DX (TIGRE)					
	5 117 078	1		FRANCATA DX (TIGRECARI)					
31	6 191 522	4		VITE M 10 x 30 UNI 5739					
32	6 210 006	2		PIEDINO COFANO					
33	6 197 503	4		DADO M 8 UNI 5589					

tabella modifiche

modif. nr.	fig. nr.	codice anamodifica	lino a matr. nr.	codice postmodifica e nome di cambio	da matr. nr.

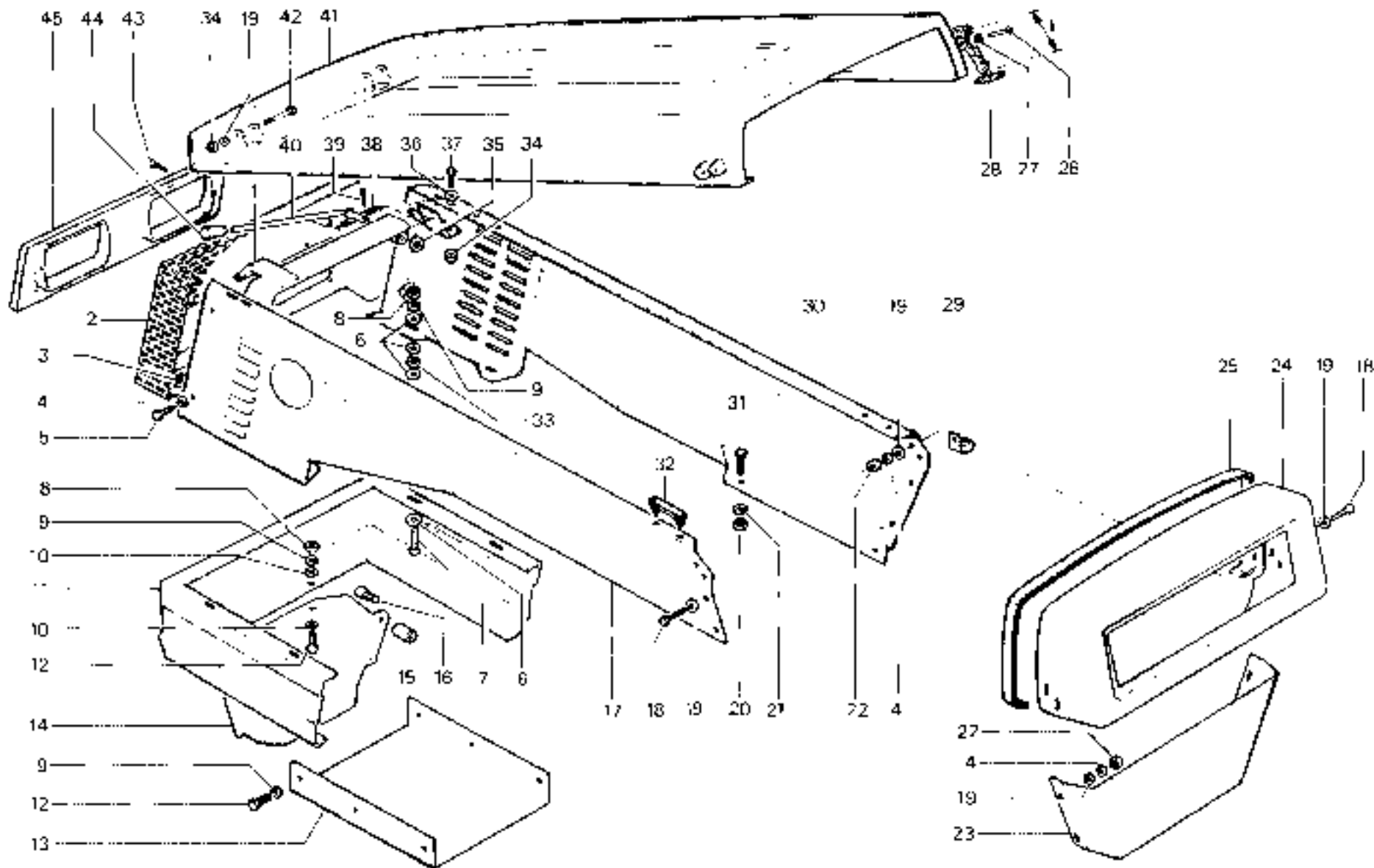

RICAMBI Nr. 13
2ª Serie SM

COFANATURA - PLANCIA
TIGRECAR 2800 (fino a matr. 53-12303)
TIGRE 2800 (fino a matr. 13-12604)
<https://tractormanualz.com/>

TAV E 1 - 50

Da matr. nr.
13 - 5138

Fino a matr. nr.

fig.	nr. codice	quant.	modif.	denominazione e val. diti	fig.	nr. codice	quant.	modif.	denominazione e val. diti
1	5 114 079	1		MANTO COFANO	39	6 145 502	2		TIFANTE
2	6 115 003	1		MASCHERINA	40	6 206 543	4		RONDELLA / 8 UNI 6592
3	6 199 513	2		DADO M 5 UNI 7473	41	6 206 529	4		RONDELLA GROWER / 8
4	6 183 517	2		VITE M 5 x 25 DIN 7985	42	6 191 602	4		VITE M 8 x 16 UNI 5739
5	6 115 012	1		MASCHERINA SUPPORTO	43	5 116 205	1		FIANCATA SX
6	6 190 528	6		VITE M 8 x 20 DIN 7985	44	5 116 201	1		SUPPORTO
7	6 081 524	1		COPIGLIA / 5 x 30 UNI 1336	45	6 116 203	4		BUSSOLA
8	6 104 003	1		FUNE	46	6 191 685	4		VITE M 10 x 20 UNI 5737
9	6 191 631	1		VITE M 10 x 20 UNI 5739	47	6 206 502	4		RONDELLA GROWER / 10
10	6 206 529	1		RONDELLA GROWER / 8	48	9 93 0050	1		PROTEZIONE (FORNIBILE A M)
11	6 205 541	1		RONDELLA / 10 UNI 6592	49	9 93 0050	1		PROTEZIONE (FORNIBILE A M)
12	6 187 559	6		DADO M 8 UNI 5587					
13	6 206 529	6		RONDELLA GROWER / 8					
14	6 205 547	6		RONDELLA / 8 x 24 UNI 6593					
15	6 197 557	1		DADO M 10 UNI 5587					
16	6 206 527	4		RONDELLA GROWER / 10					
17	6 205 541	4		RONDELLA / 10 UNI 6592					
18	6 191 613	4		VITE M 10 x 25 UNI 5739					
19	5 116 130	1		SUPPORTO COFANO SX					
	5 116 131	1		SUPPORTO COFANO DX					
20	6 123 038	2		BUSSOLA					
21	6 206 529	2		RONDELLA GROWER / 8					
22	6 192 517	2		VITE M 8 x 15 UNI 5821					
23	6 116 129	1		PROTEZIONE MOTORE					
24	6 198 501	2		DADO M 10 UNI 7473					
25	5 116 120	1		FRONTALE INF					
26	6 191 634	2		VITE M 10 x 50 UNI 5737					
27	6 206 501	8		RONDELLA GROWER / 8					
28	6 191 601	8		VITE M 8 x 25 UNI 5739					
29	5 116 034	2		TASSELLO					
30	6 187 559	4		DADO M 8 UNI 5587					
31	6 206 529	4		RONDELLA GROWER / 8					
32	6 205 543	8		RONDELLA / 8 UNI 6592					
33	5 116 199	1		FIANCATA DX					
34	9 93 0050	1		PROTEZIONE (FORNIBILE A M)					
35	5 125 022	1		PLANCIA					
36	6 191 630	4		VITE M 8 x 20 UNI 5739					
37	6 215 515	2		RIBATTINO					
38	6 040 566	2		ANELLO D'ARRESTO					

tabella modifiche

modif.	fig. nr.	codice ante-modifica	fino a matr. nr.	codice costruttiva e nome di ricambio	da matr. nr.

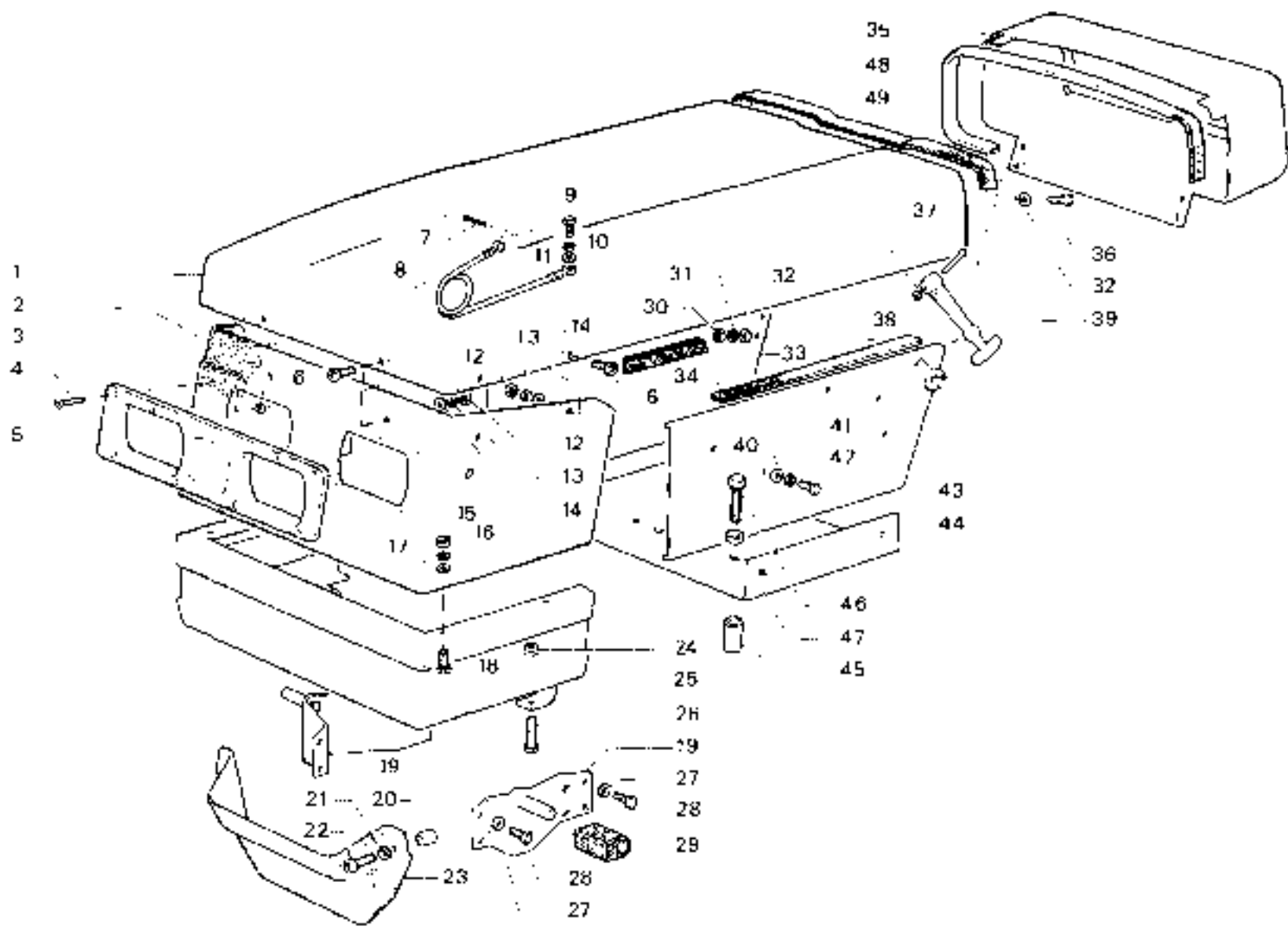

RICAMBI Nr. 13
2ª Serie SM

COFANATURA - PLANCIA
TIGRECAR 2800
<https://tractormanualz.com/>

TAV. E1 - 51

Da matr. nr.
53 - 12304

Fino a matr. nr.

ng	nr. codice	quant	modif	denominazione e validità	hg	nr. codice	quant	modif	denominazione e validità
1	6 114 063	1		MANICO COFANO	39	6 205 532	8		RONDELLA GROWER : 6
2	6 191 629	6		VITE M 6 x 25 UNI 5739	40	6 210 006	2		PIEDINO
3	6 115 059	2		RINFONZO	41	6 215 515	2		PERNO
4	6 191 630	6		VITE M 6 x 20 UNI 5739	42	6 041 524	1		COPIGLIA : 5 x 30 UNI 1036
5	6 205 543	6		RONDELLA : 8 UNI 6592	43	6 104 003	1		FUNE
6	6 205 547	6		RONDELLA : 9 x 24 UNI 6593	44	6 205 541	1		RONDELLA : 10 UNI 6592
7	6 198 513	2		DADO M 5 UNI 7473	45	6 191 631	1		VITE M 10 x 20 UNI 5739
8	6 206 529	6		RONDELLA GROWER : 6	46	9 90 0050			GOMMA PROTEZIONE (FORNIBILE A M)
9	6 197 559	6		DADO M 8 UNI 5587	47	6 126 011	1		PLANCIA PORTA STRUMENTI
10	6 193 517	2		VITE T C R M 5 x 25 DIN 7985	48	6 101 619	3		VITE M 10 x 33 UNI 5739
11	6 115 012	1		MASCHERINA		6 191 612			VITE M 10 x 35 UNI 5739
12	5 115 024	1		MASCHERINA	49	6 205 541	5		RONDELLA : 10 UNI 6592
13	5 118 187			FRONTALE COFANO	50	6 116 170			FIANCATA GX
14	6 198 501	2		DADO M 10 UNI 7473	51	6 206 527	4		RONDELLA GROWER : 10
15	6 191 634	2		VITE M 10 x 50 UNI 5737	52	6 197 557	4		DADO M 10 UNI 5587
16	6 192 517	2		VITE M 8 x 45 UNI 5931	53	5 127 037	1		SUPPORTO
17	6 206 529	2		RONDELLA GROWER : 6					
18	6 115 129			PROTEZIONE MOTORE					
19	5 116 130			SUPPORTO COFANO SX					
	5 118 131			SUPPORTO COFANO DX					
20	6 118 034	2		TASSELLO					
21	6 205 531	8		RONDELLA GROWER : 9					
22	6 191 531	8		VITE M 8 x 25 UNI 5739					
23	6 080 516	3		ANELLO D'ARRESTO					
24	6 145 532	2		TIRANTE					
25	6 205 543	2		RONDELLA : 9 UNI 6592					
26	6 191 630	2		VITE M 8 x 20 UNI 5739					
27	6 197 559	2		DADO M 8 UNI 5587					
28	6 206 529	2		RONDELLA GROWER : 9					
29	6 127 038	2		BUSSOLA					
30	6 191 628	9		VITE M 6 x 16 UNI 5739					
31	6 205 542	16		RONDELLA : 6 UNI 6592					
32	6 145 506	2		GOCCHIELLO					
33	6 116 171	1		FIANCATA GX					
34	6 206 502	1		RONDELLA GROWER : 10					
35	6 191 541			VITE M 10 x 35 UNI 5739					
36	6 206 507	1		RONDELLA GROWER : 10					
37	6 191 527	1		VITE M 10 x 30 UNI 5739					
38	6 197 558	8		DADO M 6 UNI 5587					

modif	hg	codice ante-modifica	fino a matr. nr.	codice post-modifica e norme di cambio	da matr. nr.

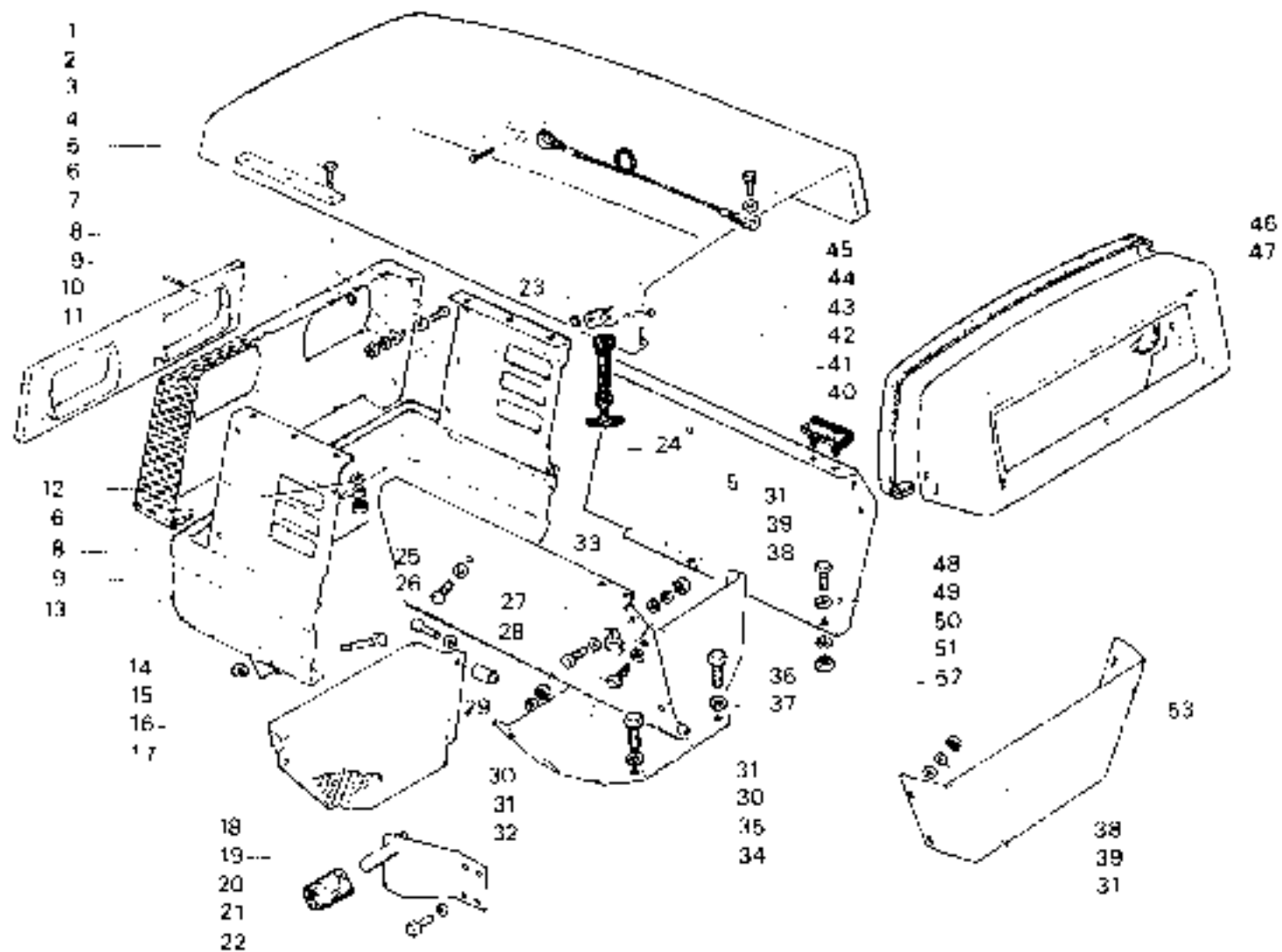

RICAMBI Nr. 13
Serie SM

COFANATURA - PLANCIA
TIGRE 2800
<https://tractormanualz.com/>

TAV. E1 - 52

Da matr. nr.
13 - 12805

Fino a matr. nr.

lg	nr. codice	quant.	tratt.	denominazione e validità
PARAFANGHI TIGRE - TIGRECAR				
1	5 220 005	2		GOMMA PROTEZIONE
2	5 120 051	2		PARAFANGO (TIGRECAR)
	5 120 049	2		PARAFANGO (TIGRE)
3	6 191 507	3		VITE M 10 x 20 UNI 5739
4	6 206 502	4		RONDELLA 2 10 UNI 1751 - 52 A
PARAFANGHI TIGRONE - SUPERTIGRE - TROPICAL - UNICAR - UNITRANS - TIGRONE FRUTTETO / AGRUMETO				
5	5 120 021	1		PARAFANGO SX (1)
	5 120 015	1		PARAFANGO SX (2)
	5 120 035	1		PARAFANGO SX (3)
6	6 191 565	4		VITE M 14 x 1,5 x 50 UNI 5738 (1)
	6 191 551	2		VITE M 14 x 1,5 x 45 UNI 5740 (2-3)
	6 191 566	2		VITE M 14 x 1,5 x 55 UNI 5738 (2-3)
7	6 079 005	2		DISTANZIALE IN GOMMA
8	6 206 510	4		RONDELLA 2 14 UNI 1751 - 52 A
9	6 191 510	4		DADO M 14 x 1,5 UNI 5587
10	5 120 027	1		PARAFANGO DX (1)
	5 120 018	1		PARAFANGO DX (2)
	5 120 036	1		PARAFANGO DX (3)
PARAFANGHI RHEIN - VIGNETO				
11	6 191 507	4		DADO M 11 UNI 5587
12	6 206 501	4		RONDELLA 2 8 UNI 1751 - 52 A
13	6 122 006	4		DISTANZIALE (mm 10)
	6 122 004	2		DISTANZIALE (mm 14)
	6 120 006	3		DISTANZIALE (mm 20)
14	6 191 510	4		VITE M 8 x 20 UNI 5739
	6 191 568	4		VITE M 8 x 50 UNI 5737
15	6 120 026	1		PARAFANGO DX (4)
	6 120 053	1		PARAFANGO DX (5)
16	6 120 025	1		PARAFANGO SX (4)
	6 120 052	1		PARAFANGO SX (5)
17	6 220 005	2		GOMMA PROTEZIONE

lg	nr. codice	quant.	tratt.	denominazione e validità
<p>(1) 7,50 x 16 - 8,25 x 18 - 7,00 x 18 (2) 9,5 x 20 - 11,5/180 x 15 (3) 12,5 x 20 (4) RHEIN/VIGNETO 1° SERIE - SUPERIORE 1000 VIGNETO (5) TIGRONE 1000 VIGNETO - SUPERIORE 4000/4800 VIGNETO 2° SERIE</p>				

tabella modifiche

modif. nr.	lg nr.	codice ante-modifica	fino a matr. nr.	codice post-modifica e nome di cambio	da matr. nr.

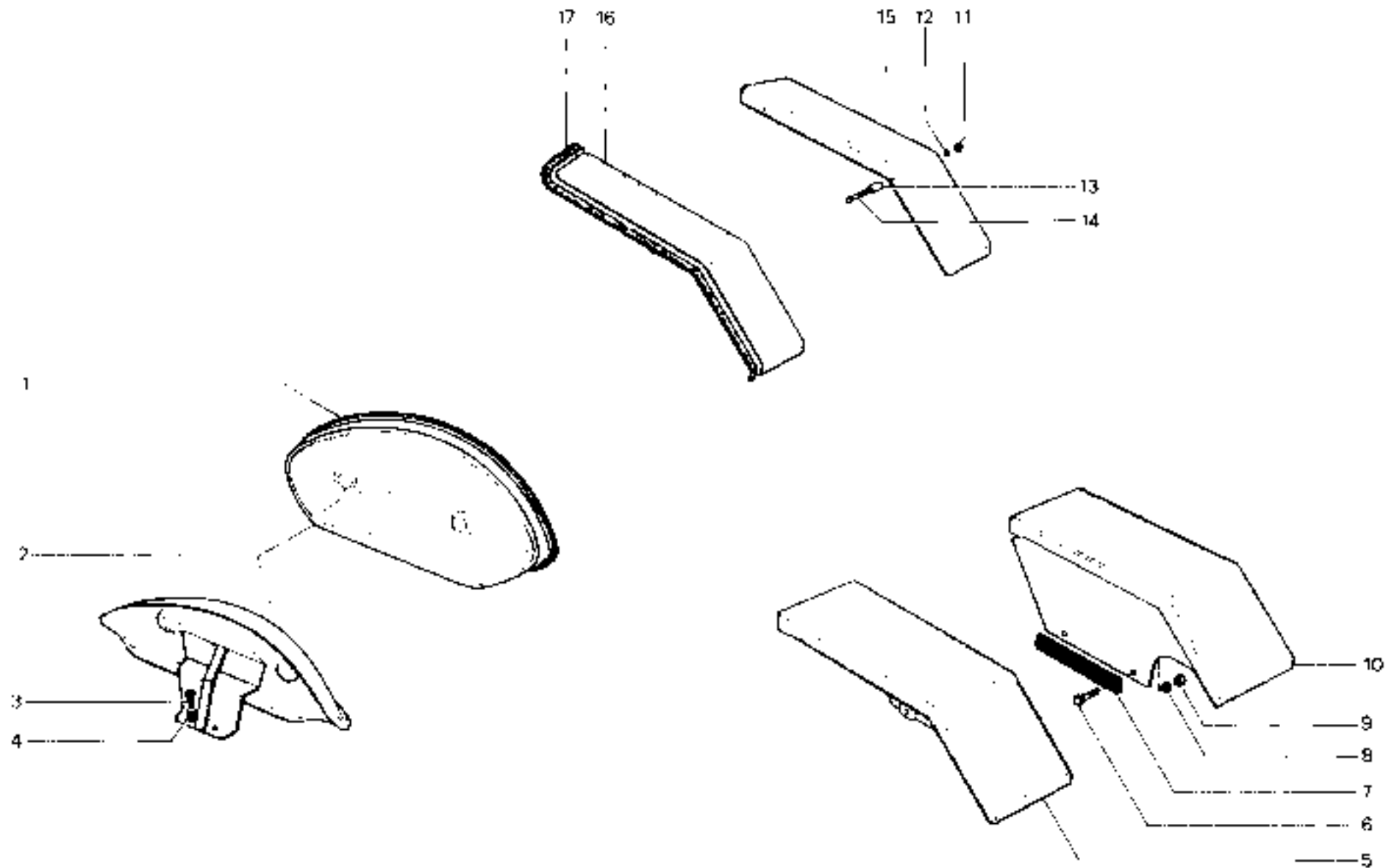

RICAMBI Nr. 13
Serie SM

PARAFANGHI ANTERIORI
<https://tractormanualz.com/>

TAV. E 2 - 10

Da matr. nr.
13 - 1001

Fino a matr. nr.

lig	nr. codice	quant.	mq/dl	denominazione e validità	hg	nr. codice	quant.	mq/dl	denominazione e validità																														
				PARAFANGHI TONDI	23	5 121 034	1		PARAFANGO DX (TROPICAL 12,5 x 20)																														
1	5 191 521	6		VITE M 6 x 18 UN 5739		5 121 036	1		PARAFANGO DX (11,2 x 20)																														
2	5 191 530	6		DADO M 6 UNI 5587	24	5 121 012	2		GOMMA PROTEZIONE																														
3	5 206 505	6		RONDELLA L 6 UNI 1751 - 52 A	25	5 191 510	4		DADO M 14 x 1,5 UNI 5587																														
4	5 138 081	1		PROTEZIONE SX	26	5 206 510	4		RONDELLA L 14 UNI 1751 - 52 A																														
	5 138 078	1		PROTEZIONE DX	27	5 579 005	2		DISTANZIALE IN GOMMA																														
5	5 121 047	1		PARAFANGO SX	28	5 121 005	2		DISTANZIALE (arr)																														
6	5 121 048	1		PARAFANGO DX	29	5 191 572	3		VITE M 14 x 1,5 x 55 UNI 5740																														
7	5 179 033	1		SUPPORTO FANALE SX		5 191 560	3		VITE M 14 x 1,5 x 60 UNI 5738																														
8	5 191 510	4		DADO M 10 x 1,5 UNI 5587		5 191 542	2		VITE M 14 x 1,5 x 35 UNI 5740																														
9	5 206 510	4		RONDELLA L 14 UNI 1751 - 52 A		5 191 576	4		VITE M 14 x 1,5 x 30 UNI 5738 (1 - 40) (arr)																														
10	5 179 034	1		SUPPORTO FANALE DX	30	5 121 017	1		VITE M 14 x 1,5 x 90 UNI 5738 (1 - 40) (arr)																														
11	5 191 542	3		VITE M 14 x 1,5 x 35 UNI 5740		5 121 019	1		PARAFANGO SX (11,2 x 24)																														
12	5 191 559	1		VITE M 14 x 1,5 x 40 UNI 5740		5 121 019	1		PARAFANGO SX (9,5 x 20)																														
13	5 206 014	2		GOMMA PROTEZIONE		5 121 031	1		PARAFANGO SX (RHEIN 6000 - FRUITETO)																														
14	5 097 073	1		SUPPORTO FRENO RIMORCHIO		5 121 023	1		PARAFANGO SX (7,50 x 16" - 8,25 x 16" - 7,50 x 18")																														
				PARAFANGHI QUADRI		5 121 027	1		PARAFANGO SX (11)																														
15	5 220 022	1		GOMMA PROTEZIONE		5 121 040	1		PARAFANGO SX (10,5 x 20)																														
16	5 191 530	6		DADO M 6 UNI 5587		5 121 029	1		PARAFANGO SX (MAKI 9,5 x 24)																														
17	5 206 505	6		RONDELLA L 6 UNI 1751 - 52 A		5 121 050	1	228	PARAFANGO SX SUPERTIGRE 4000 V - 4800 V - 5200 V - 24 SCRIP																														
18	5 121 046	1		PROTEZIONE SX (SUPERTIGRE 7000 V - 7500 V)	31	5 121 053	1		PARAFANGO SX (TROPICAL 12,5 x 20)																														
	5 121 047	1		PROTEZIONE DX (SUPERTIGRE 7000 V - 7500 V)	32	5 191 513	2		PARAFANGO SX (11,2 x 20)																														
	5 121 045	1		PROTEZIONE SX (TIGRONE 7000 V - 7500 V)	33	5 179 040	2		ATTACCO PROTEZIONE																														
	5 121 044	1		PROTEZIONE DX (TIGRONE 7000 V - 7500 V)	34	5 174 553	2		DADO M 5 UNI 7473																														
	5 121 038	1		PROTEZIONE SX (RHEIN 8,25 x 16)					SUPPORTO																														
	5 121 037	1		PROTEZIONE DX (RHEIN 8,25 x 16)					CATADIOTIRO																														
19	5 191 521	6		VITE M 6 x 18 UNI 5739	11: SUPERIORE VIGNETO n° SERIE 7,50 x 16" - 7,50 x 18"																																		
20	5 191 543	1		VITE M 14 x 1,5 x 60 UNI 5738	<table border="1"> <thead> <tr> <th colspan="6">tabella modifiche</th> </tr> <tr> <th>mq/dl</th> <th>lig</th> <th>codice</th> <th>fino a</th> <th>codice post-modifica</th> <th>da marzo</th> </tr> <tr> <th>"</th> <th>nr.</th> <th>antimodifica</th> <th>mat. nr.</th> <th>in nome di ricambio</th> <th>nr.</th> </tr> </thead> <tbody> <tr> <td>228</td> <td>23</td> <td>5 121 034</td> <td>13-10356</td> <td>5 119 318 + 5 122 047 (7,50 x 16") - 5 122 048 (7,50 x 18")</td> <td>13-10357</td> </tr> <tr> <td>226</td> <td>30</td> <td>5 121 050</td> <td>13-10356</td> <td>5 119 017 + 5 122 047 (6,90 x 16") - 5 122 048 (7,50 x 16")</td> <td>13-10357</td> </tr> </tbody> </table>					tabella modifiche						mq/dl	lig	codice	fino a	codice post-modifica	da marzo	"	nr.	antimodifica	mat. nr.	in nome di ricambio	nr.	228	23	5 121 034	13-10356	5 119 318 + 5 122 047 (7,50 x 16") - 5 122 048 (7,50 x 18")	13-10357	226	30	5 121 050	13-10356	5 119 017 + 5 122 047 (6,90 x 16") - 5 122 048 (7,50 x 16")	13-10357
tabella modifiche																																							
mq/dl	lig	codice	fino a	codice post-modifica						da marzo																													
"	nr.	antimodifica	mat. nr.	in nome di ricambio						nr.																													
228	23	5 121 034	13-10356	5 119 318 + 5 122 047 (7,50 x 16") - 5 122 048 (7,50 x 18")						13-10357																													
226	30	5 121 050	13-10356	5 119 017 + 5 122 047 (6,90 x 16") - 5 122 048 (7,50 x 16")						13-10357																													
	5 191 593	1		VITE M 14 x 1,5 x 65 UNI 5740																																			
	5 191 551	1		VITE M 14 x 1,5 x 45 UNI 5740																																			
	5 191 542	1		VITE M 14 x 1,5 x 35 UNI 5740																																			
21	5 097 073	1		SUPPORTO FRENO RIMORCHIO																																			
	5 097 074	1		SUPPORTO SUPERTIGRE VIGNETO SOLI. NORMALE F)																																			
22	5 206 506	1		RONDELLA L 14 UNI 6592																																			
23	5 121 018	1		PARAFANGO DX (11,2 x 24)																																			
	5 121 020	1		PARAFANGO DX (9,5 x 20)																																			
	5 121 032	1		PARAFANGO DX (RHEIN 6000 - FRUITETO)																																			
	5 121 024	1		PARAFANGO DX (7,50 x 16" - 7,50 x 18" - 8,25 x 16")																																			
	5 121 028	1		PARAFANGO DX (1 - SOLI. NORMALE)																																			
	5 121 039	1		PARAFANGO DX (1 - SFONZO CONTROLLATO)																																			
	5 121 042	1		PARAFANGO DX (10,5 x 20)																																			
	5 121 030	1		PARAFANGO DX (MAKI 9,5 x 24)																																			
	5 121 054	1	228	PARAFANGO DX SUPERTIGRE 4000 V - 4800 V - 5200 V - 24 SCRIP																																			

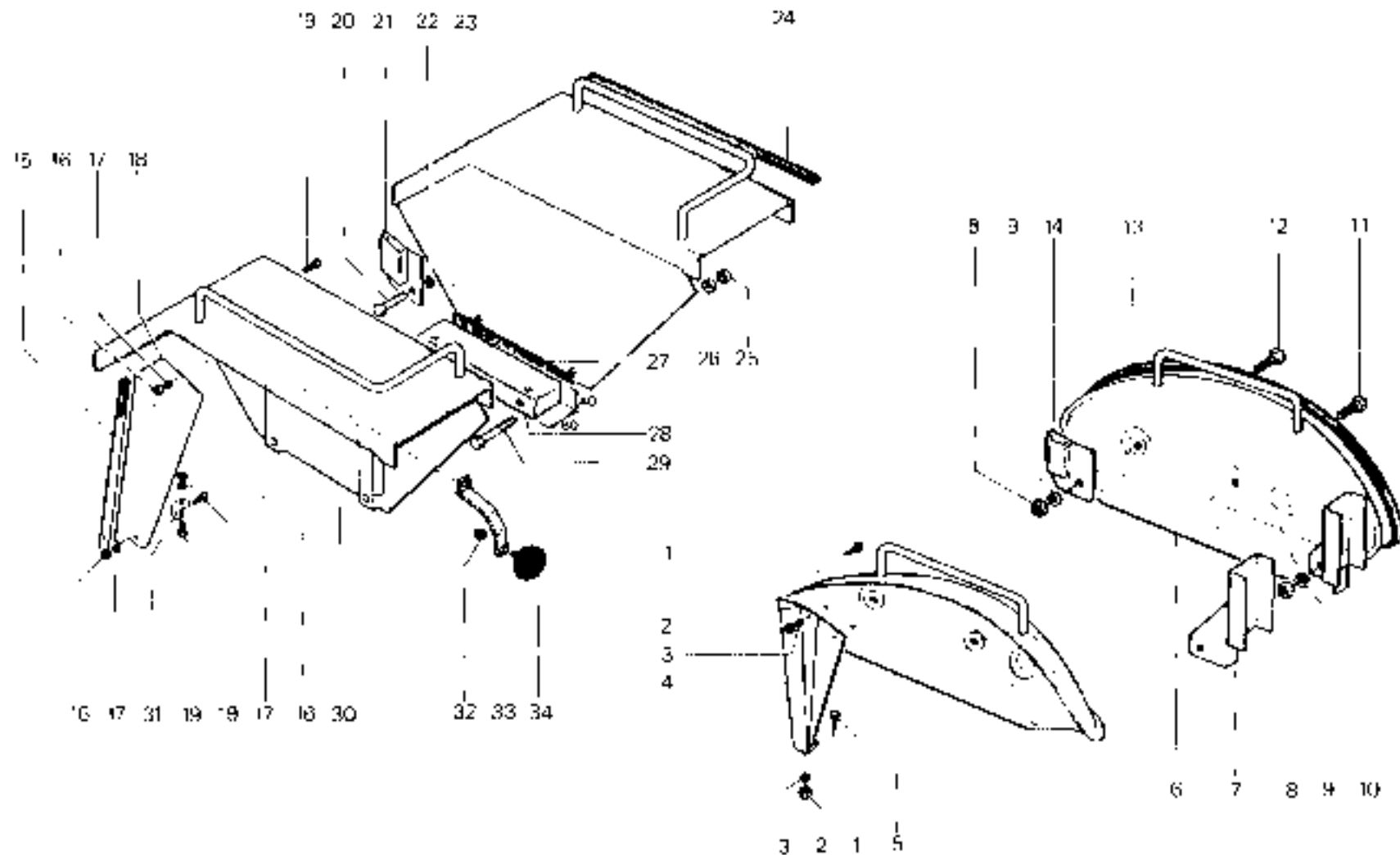

RICAMBI Nr. 13
Serie SM

PARAFANGHI POSTERIORI
<https://tractormanualz.com/>

TAV. E 2 - 20

Da matr. nr.
13-1001

Fino a matr. nr.

fig.	nr. codice	quant.	modif.	denominazione e validità
1	5 129 003	1		SEDILE (TIGRE)
	4 129 003	1		SEDILE COMPLETO TIGRE
2	6 205 508	4		RONDELLA ∅ 6 UNI 6592
3	6 197 521	4		DADO M 6 UNI 5721
4	6 206 501	7		RONDELLA ∅ 8 UNI 1751 - 52 A
5	6 197 507	4		DADO M 8 UNI 5587
6	6 205 504	12		RONDELLA ∅ 10 UNI 6592
7	6 206 502	6		RONDELLA ∅ 10 UNI 1751 - 52 A
8	6 131 546	4		VITE M 10 x 16 UNI 5739
9	6 130 004	1		SUPPORTO DX (TIGRONE - SUPER TIGRE - MAKI)
10	6 197 522	4		DADO M 10 UNI 5587
11	6 130 003	1		SUPPORTO SX (TIGRONE - SUPER TIGRE - MAKI)
12	6 191 515	3		VITE M 8 x 16 UNI 5739
13	6 139 007	1		PORTATARGA (TIGRONE - SUPER TIGRE - MAKI)
14	6 129 001	1		SEDILE (TIGRONE - SUPER TIGRE - MAKI)
	4 129 001	1		SEDILE COMPLETO (TIGRONE - SUPER TIGRE - MAKI)
15	6 191 534	4		VITE M 10 x 25 UNI 5739
16	6 220 003	2		GOMMA PROTEZIONE
17	6 130 502	1		CUSCINO SCHEINALE
18	6 130 501	1		CUSCINO SEDILE

fig.	nr. codice	quant.	modif.	denominazione e validità

tabella modifiche

modif. nr.	fig. nr.	codice premodifica	lino a matr. nr.	codice postmodifica e nome di cambio	da matr. nr.

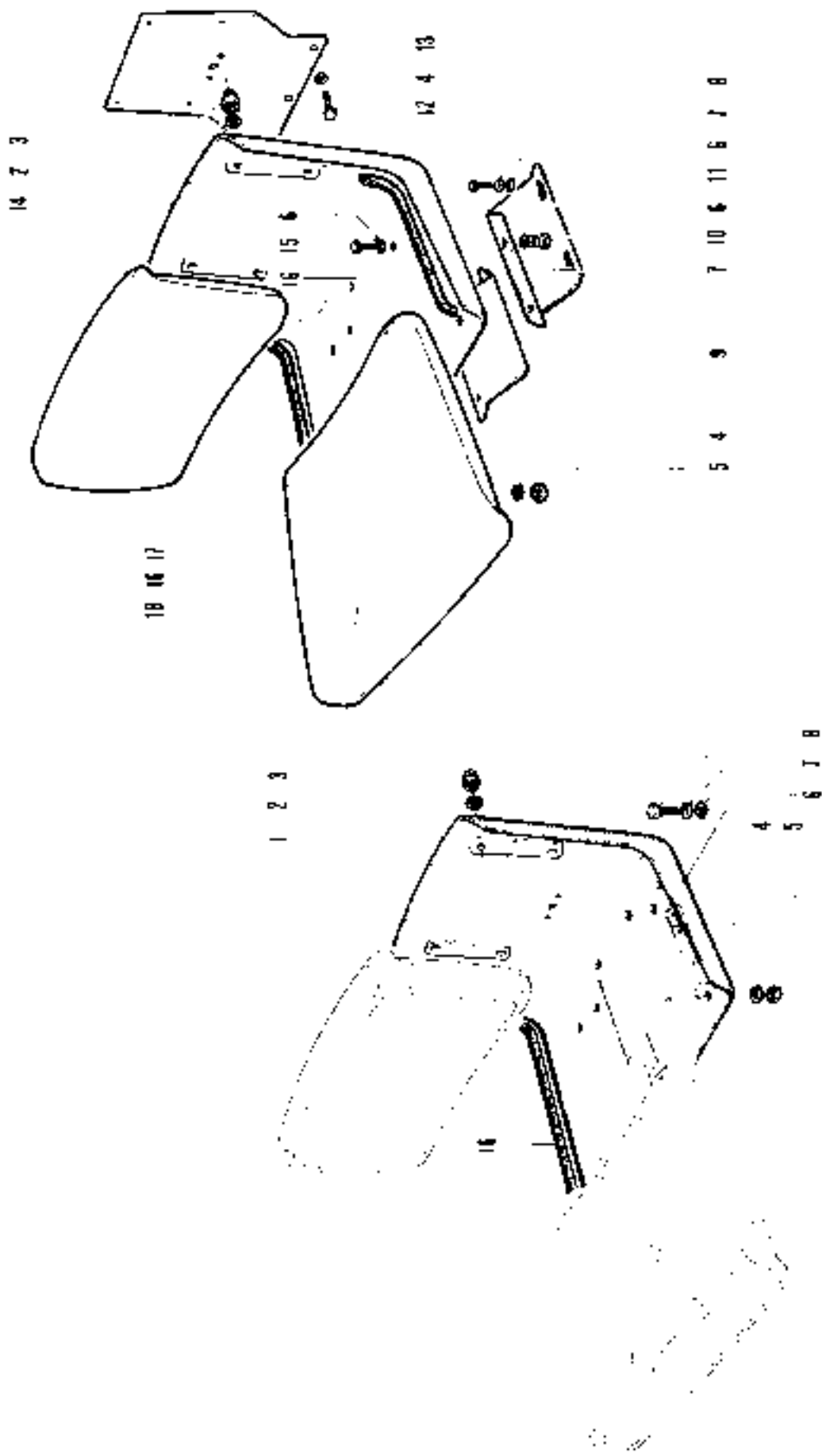

RICAMBI Nr. 13
Serie SM

SEDILE FISSO
TIGRE - TIGRONE - SUPERTIGRE - MAKI

TAV. E3 - 10

Da matr. nr.
13 - 1001

Fino a matr. nr.

SEDILE

nc	n. codice	quant.	modif.	denominazione e validità	fig.	n. codice	quant.	modif.	denominazione e validità
1	5 130 503	1		CUSCINO SEDELE					
2	5 191 531	4		VITE M 8 x 25 UNI 5739					
3	5 205 501	4		RONDELLA C° 8 UNI 6592					
4	5 129 002	1		SEDILE					
5	5 191 539	1		VITE M 10 x 55 UNI 5737					
6	5 206 501	8		RONDELLA C° 8 UNI 1751 - 52 A					
7	5 197 507	8		DADO M 8 UNI 5587					
8	5 131 001	1		MOLLA SEDILE (UNICAR - UNITRANS)					
	4 131 501	1		MOLLEGGIO COMPLETO (UNICAR - UNITRANS)					
9	5 198 501	2		DADO M 10 UNI 7473					
10	5 130 006	4		DISTANZIAME (UNICAR - UNITRANS)					
11	5 205 504	4		RONDELLA C° 10 UNI 6592					
12	5 206 502	4		RONDELLA C° 10 UNI 1751 - 52 A					
13	5 191 536	4		VITE M 10 x 45 UNI 5737					
14	5 131 005	1		TRANTIF					
15	5 131 004	1		NOTTOLOINO					
16	5 130 504	1		CUSCINO SCHENALE					
17	5 205 508	4		RONDELLA C° 6 UNI 6592					
18	5 197 521	4		DADO M 5 UNI 5771					
19	5 130 011	2		SUPPORTO (TIGRECAR)					
20	5 131 594	2		VITE M 10 x 60 UNI 5737					
21	5 197 522	2		DADO M 10 UNI 5557					

tabella modifiche

modif. nr.	fig. nr.	codice ante-modifica	fig. a matr. nr.	codice post-modifica e norme di ricambio	da matr. nr.

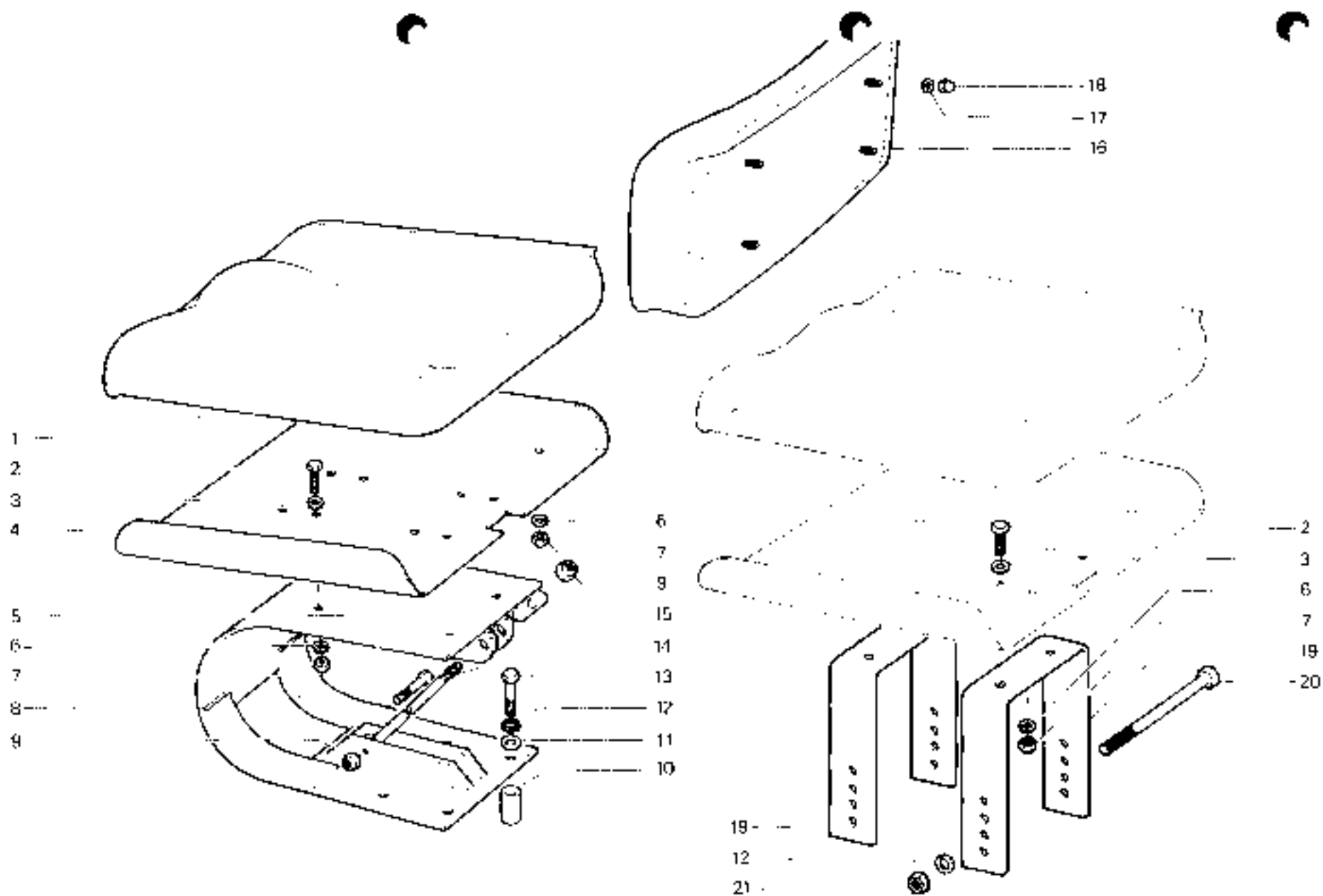

RICAMBI Nr. 13
Serie SM

SEDILE
UNITRANS - UNICAR - TIGRECAR
<https://tractormanualiz.com/>

TAV. E 3 - 20

Da matr. nr.
13 - 1001

Fino a matr. nr.

fig.	nr. codice	quant.	modif	denominazione e validità
1	6 191 504	2		VITE M 8 x 20 UNI 5739
2	6 205 501	2		RONDELLA 2 9 UNI 6592
3	6 220 003	2		GOMMA PROTEZIONE
4	6 205 501	9		RONDELLA 2 8 UNI 1751 - S2 A
5	6 197 507	6		DADO M 8 UNI 5587
6	6 000 565	6		ANELLO ELASTICO RS 8 DIA. 6799
7	5 131 010	1		PERNO
8	6 131 010	1		SUPPORTO
9	6 131 015	1		GUIDA
10	6 131 017	2		DISTANZIALE
11	6 131 011	1		PERNO
12	6 205 504	4		RONDELLA 2 10 UNI 6592
13	6 206 502	4		RONDELLA 2 10 UNI 1751 - S2 A
14	6 191 507	4		VITE M 10 x 20 UNI 5739
15	5 240 501	1		AMMORTIZZATORE
16	6 139 007	1		PORTATARGA
17	6 191 515	3		VITE M 8 x 16 UNI 5739
18	5 131 009	1		SUPPORTO CARRILLO
19	6 193 509	1		REGISTRO MOLLEGGIO
20	5 131 012	1		PERNO
21	6 209 527	2		MOLLA
22	5 131 016	2		RIPIUNO
23	5 131 007	1		CARRILLO
24	6 131 014	1		PERNO
25	6 197 521	4		DADO M 6 UNI 5721
26	6 205 509	4		RONDELLA 2 6 UNI 6592
27	6 131 515	2		VITE M 8 x 16 UNI 5739
28	5 130 502	1		CUSCINO SCHIENALE
29	5 130 501	1		CUSCINO SEDILE
30	5 129 001	1		SEDILE
31	4 129 001	1		SEDILE COMPLETO
	6 101 007	1		MOLLEGGIO COMPLETO
	2 128 004	1		SEDILE CON MOLLEGGIO

fig.	nr. codice	quant.	modif	denominazione e validità

tabella modifiche

modif. nr.	fig. nr.	codice ante/modifica	hno a matr. nr.	codice postmodifica e norme di rambio	da matr. nr.

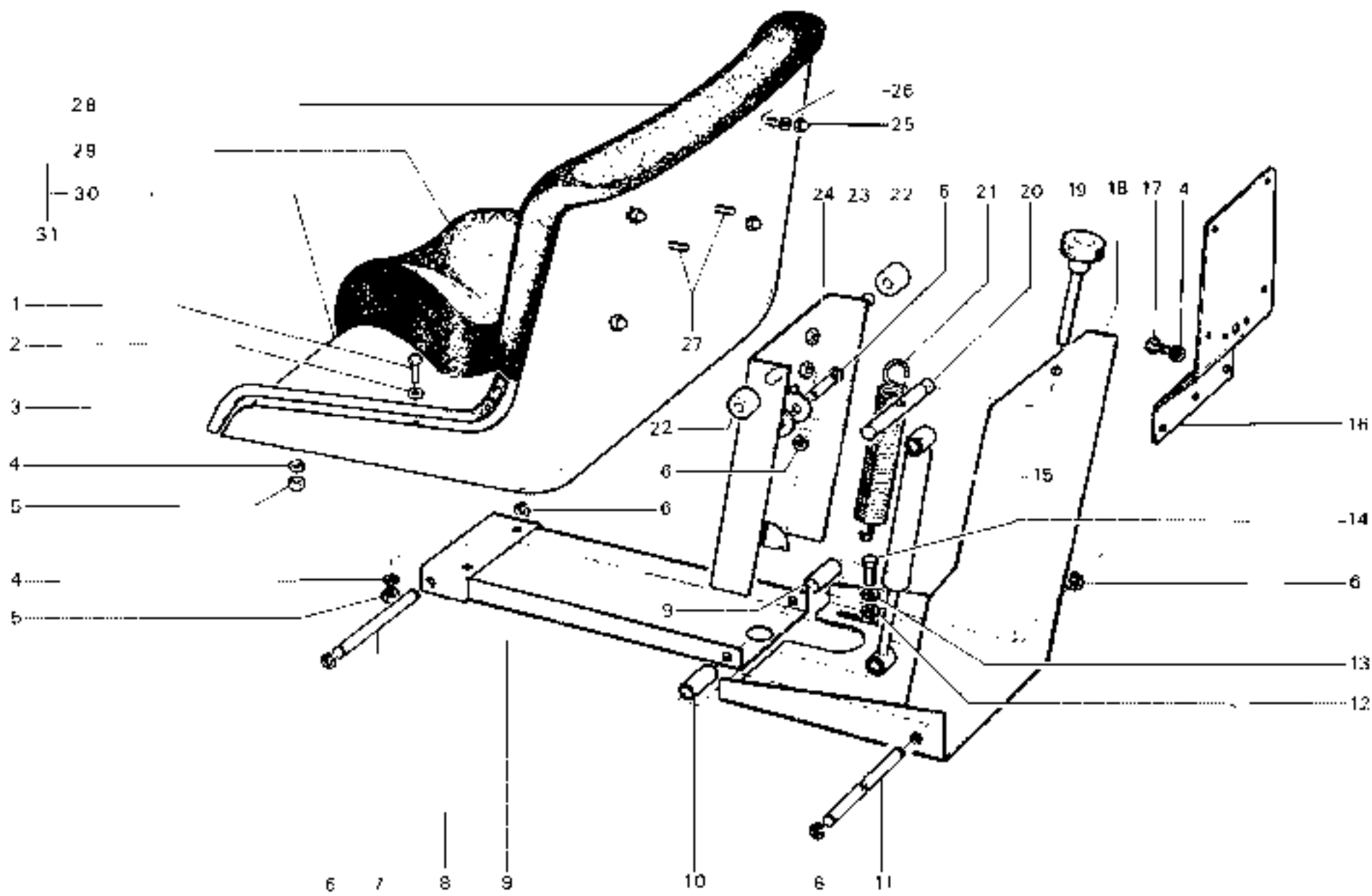

RICAMBI Nr. 13
Serie SM

SEDILE CON MOLLEGGIO
TIGRONE - SUPERTIGRE - TROPICAL - TIGRE
<https://tractormanualz.com/>

TAV. E3-31

Da matr. nr.
13 - 4723

Fino a matr. nr.
13 - 11529

SEDILE CON MOLLEGGIO

fig.	nr. codice	quant.	modif.	denominazione e validità
1	5 240 501	1		AMMORTIZZATORE
2	5 259 005	2		MOLLA
3	5 190 532	1		VITE TESTA A VOLANTINO
4	5 129 015	1		SLITTA REGISTRO SEDILE (DX)
5	4 131 023	1		MOLLEGGIO COMPLETO
6	5 191 611	8		VITE M 10 x 16 UNI 5739
	5 191 611	4		VITE M 10 x 16 - UNI 5739 (UNICAR - UNITRANS - TIGRECAR)
	5 191 613	4		VITE M 10 x 25 UNI 5739 (UNICAR - UNITRANS - TIGRECAR)
7	5 205 541	8		RONDELLA ... 10 UNI 6592
8	5 205 527	8		RONDELLA GROWER ... 10
9	5 213 618	1		ADESIVO
10	5 129 016	1		SLITTA REGISTRO SEDILE (SX)
11	5 205 547	4		RONDELLA ... 8 x 24 UNI 6593
12	5 191 632	4		VITE M 8 x 16 UNI 5739
13	5 179 007	1		PORTATARGA
14	5 205 501	3		RONDELLA GROWER ... 8
15	5 191 504	2		VITE M 8 x 20 VITE M 8 x 20 UNI 5739 (SOLLEVAMENTO NORMALE)
	5 191 531	2		VITE M 8 x 25 UNI 5739 (SFORZO CONTROLLATO)
16	5 197 555	4		DADO M 10 UNI 5588
17	5 130 502	1		CUSCINO SCHIENALE
18	5 129 001	1		SEDILE
	5 129 004	1		SEDILE (UNICAR - UNITRANS - TIGRECAR)
19	5 170 501	1		CUSCINO SEDILE
20	4 179 001	1		SEDILE COMPLETO
21	5 205 542	4		RONDELLA ... 8 UNI 6592
22	5 197 521	4		DADO M 6 UNI 5721
23	5 205 529	8		RONDELLA GROWER ... 8
24	5 197 559	4		DADO M 8 UNI 5587
25	5 220 003	2		GOMMA PROTEZIONE
26	5 192 514	4		VITE M 10 x 20 UNI 5931 (UNICAR)
27	5 205 502	4		RONDELLA (GROWER) M (UNICAR)
28	5 129 024	1		SUPPORTO (UNICAR)
29	5 197 557	4		DADO M 10 UNI 5587 (UNICAR - UNITRANS - TIGRECAR)

fig.	nr. codice	quant.	modif.	denominazione e validità

tabella modifiche					da matr.
modif.	fig.	codice	fino a	codice geometria	in.
nr.	nr.	base/modifica	matr. nr.	e norme di ricambio	

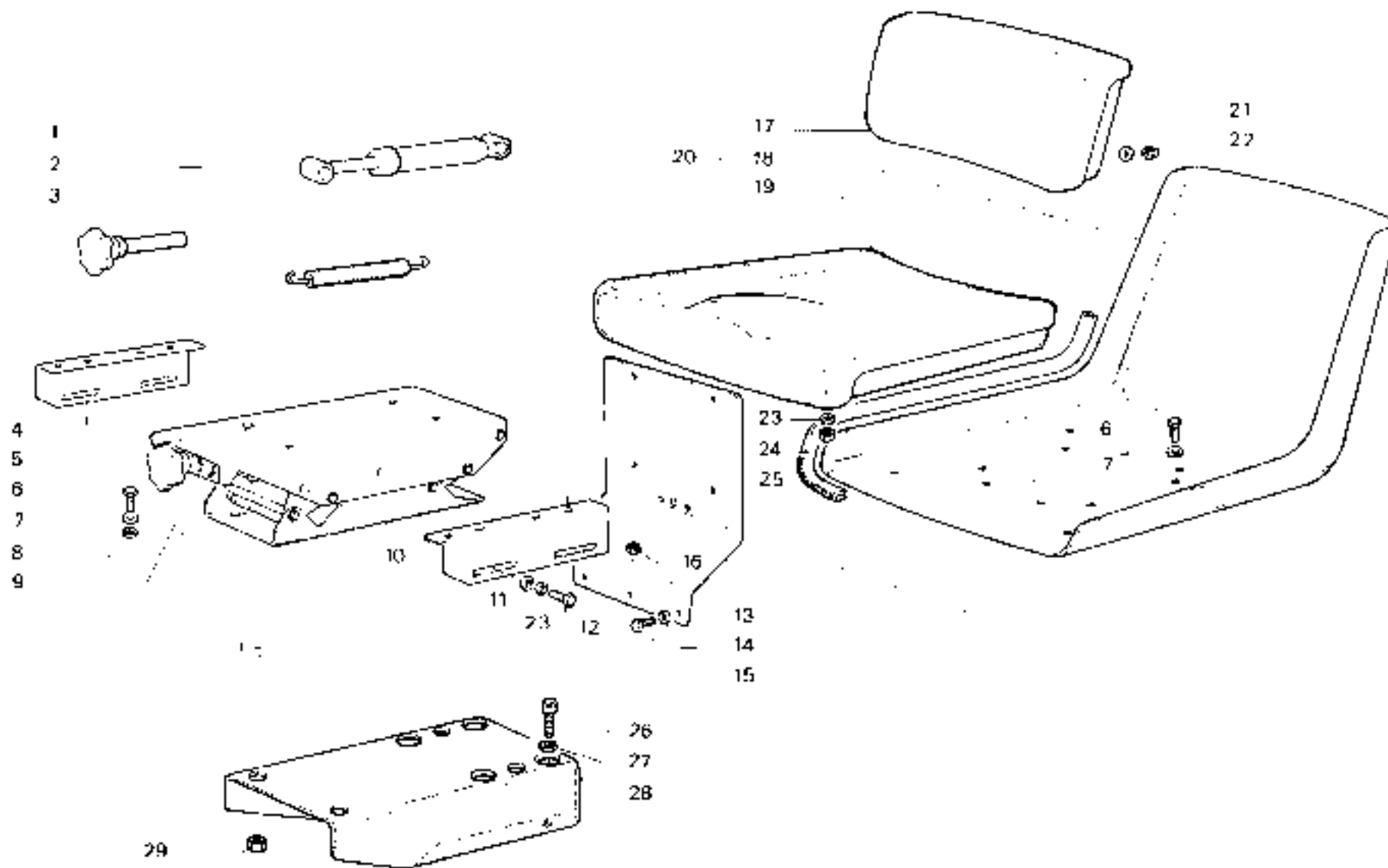

RICAMBI Nr. 13
Serle SM

SEDILE CON MOLLEGGIO
 TIGRECAR (da matr. 53-12304) - UNICAR (da matr. 53-12782)
 TIGRONE - SUPERTIGRE - TROPICAL (da matr. 13-11590)
<https://tractormanualz.com/>

TAV. E3 - 32

Da matr. nr.

Fino a matr. nr.

DECALCOMANIE E TARGHETTE

fig.	nr. codice	quant.	modif.	denominazione e validità	fig.	nr. codice	quant.	modif.	denominazione e validità
1	6 213 578	1		ADESIVO FIANCO DX	4	6 213 011	1		ADESIVO TROPICAL 7000 2ª SERIE
	6 213 579	1		ADESIVO FIANCO SX		6 213 002	-		ADESIVO TIGRONE 4800 2ª SERIE
2	6 213 012	1+1		ADESIVO -SM- 2ª SERIE		6 213 005	-		ADESIVO SUPERTIGRE 4800 2ª SERIE
	6 213 017	1+1		ADESIVO -SM VIGNETO- 2ª SERIE		6 213 007	-		ADESIVO UNITRANS 4800 2ª SERIE
	6 213 015	1+1		ADESIVO -SV FRUTTETO- 2ª SERIE		6 213 003	1		ADESIVO TIGRONE 4500 2ª SERIE
	6 213 016	1+1		ADESIVO -SM ALHUMFIO- 2ª SERIE		6 213 006	1		ADESIVO SUPERTIGRE 4000 2ª SERIE
	6 213 014	1+1		ADESIVO -SM NORMAL- 2ª SERIE		6 213 009	1		ADESIVO UNICAR 1030 2ª SERIE
	6 213 013	1+1		ADESIVO -SM MEDIUM 2ª SERIE		6 213 030	1		ADESIVO UNITRANS 4000 2ª SERIE
	6 213 024	1+1		ADESIVO FIANCO (TROPICAL) 2ª SERIE		6 213 104	1		ADESIVO SUPERTIGRE 7500
	6 213 023	1+1		ADESIVO FIANCO (TIGRE - TIGRECAR)		6 213 103	1		ADESIVO TIGRONE 7500
3	6 213 587	2		ADESIVO -SM- 1ª SERIE		6 213 094	1		ADESIVO TIGRONE 5200
	6 213 611	1		ADESIVO -SM TROPICAL- 1ª SERIE		6 213 085	1		ADESIVO SUPERTIGRE 5200
	6 213 614	2		ADESIVO -SM VIGNETO- 1ª SERIE		6 213 107	1		ADESIVO UNITRANS 5200
	6 213 612	2		ADESIVO -SM FRUTTETO- 1ª SERIE		6 213 010	-		ADESIVO TIGRE 2800
	6 213 613	2		ADESIVO -SM AGRUMETO- 1ª SERIE		6 213 009	1		ADESIVO TIGRECAR 2800
4	6 213 524	1		ADESIVO TIGRONE 6000	5	6 213 632	2		ADESIVO PER BLOCCAGGIO
	6 213 520	1		ADESIVO SUPERTIGRE 5000	6	6 213 569	1		TARGHETTA RHEIN
	6 213 525	1		ADESIVO TIGRONE 5000	7	6 213 574	1		SCHEMA MARCHE P. DI F. SINCRONIZZATA (1)
	6 213 537	1		ADESIVO SUPERTIGRE 4000		6 213 591	1		SCHEMA MARCHE P. DI F. SINCRONIZZATA (2)
	6 213 595	1		ADESIVO TIGRONE 4500		6 213 592	1		SCHEMA MARCHE P. DI F. INDIPENDENTE (1)
	6 213 531	1		ADESIVO TIGRONE 4100	8	6 214 502	1		MARCHIO 1ª SERIE
	6 213 536	1		ADESIVO SUPERTIGRE 1400	9	6 213 626	1		MARCHIO 2ª SERIE
	6 213 530	1		ADESIVO TIGRONE 4200	10	6 213 597	4		ADESIVO BLOCCAGGIO DIFFERENZIALE
	6 213 535	1		ADESIVO SUPERTIGRE 4200	11	6 213 595	1		ADESIVO «STOP» MOTORE
	6 213 529	1		ADESIVO TIGRONE 4000 1ª SERIE	12	6 213 610	2		ADESIVO LIVELLO OLIO
	6 213 534	1		ADESIVO SUPERTIGRE 4000 1ª SERIE	13	6 213 620	1		ADESIVO BLOCCAGGIO DIFFERENZIALE
	6 213 520	1		ADESIVO TIGRONE 3600	14	6 213 619	1		ADESIVO BLOCCAGGIO DIFFERENZIALE
	6 213 533	1		ADESIVO SUPERTIGRE 3600	15	6 213 576	1		ADESIVO «LENTE - VELOCI»
	6 213 563	1		ADESIVO TIGRONE 3400	16	6 213 618	1		ADESIVO MOLLEGGIO SFILILE
	6 213 532	-		ADESIVO SUPERTIGRE 3400	17	6 213 026	1		ADESIVO INNESTO 1HAZ ONE
	6 213 585	-		ADESIVO MAKI 546	11: 1400 1500 2000 2200 2400 2700 3000 3200 12: 4000 N - 5000 N - 6000 N - 8000 N - 10000 N - UNITRANS				
	6 213 584	-		ADESIVO MAKI 525	tabella modifiche modif. fig. codice linea da da mat. nr. nr. anteriore mat. nr. nr.				
	6 213 601	-		ADESIVO TROPICAL 10					
	6 213 572	1		ADESIVO UNICAR 337 V	loc. di post. di us. a norme di cambio				
	6 213 573	1		ADESIVO UNICAR 337 RV	da mat. nr.				
	6 213 570	1		ADESIVO UNITRANS 437					
	6 213 571	-		ADESIVO UNITRANS 437 R					
	6 213 001	-		ADESIVO TIGRONE 7000 2ª SERIE					
	6 213 004	-		ADESIVO SUPERTIGRE 7000 2ª SERIE					

1
2
Antonio CARRARO di G

sm

TIGRONE 7000

3
SM

cavalli come tigri come cavalli come tigri

4
RT



17



7



16



18

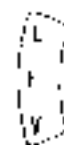

15



9



8

22

23

14

13

12

11

10

RICAMBI Nr. 13
Serie SM

DECALCOMANIE E TARGHETTE
<https://tractormanualz.com/>

TAV. E 4 - 10

Da matr. nr.
13 - 1001

Fino a matr. nr.

fig.	nr. codice	quant.	modif.	denominazione e validità	fig.	nr. codice	quant.	modif.	denominazione e validità					
19	6 2 3 040	1		TARGHETTA IDENT. TIGRONE 7000 GERMANIA	21	6 2 13 546	1		TARGHETTA IDENT. UNIPANS 437 R					
	6 2 3 041	1		TARGHETTA IDENT. TROPICAL 7000 GERMANIA		6 2 13 034	1		TARGHETTA IDENT. UNIPANS 4300					
	6 2 3 044	1		TARGHETTA IDENT. SUPERTIGRE 7000 GERMANIA		6 2 13 034	1		TARGHETTA IDENT. UNICAR 4000					
	6 2 3 039	1		TARGHETTA IDENT. TIGRONE 4800 GERMANIA		6 2 13 544	1		TARGHETTA IDENT. UNICAR 337 V					
	6 2 3 043	1		TARGHETTA IDENT. SUPERTIGRE 4800 GERMANIA		6 2 13 545	1		TARGHETTA IDENT. UNICAR 337 HV					
	6 2 3 037	1		TARGHETTA IDENT. TIGRONE 4000 GERMANIA		6 2 13 603	1		TARGHETTA IDENT. TIGRECAR 2800					
	6 2 3 042	1		TARGHETTA IDENT. SUPERTIGRE 4000 GERMANIA		6 2 13 580	1		TARGHETTA LUBRIFICAZIONE (3)					
	6 2 3 036	1		TARGHETTA IDENT. TIGRE 2800 GERMANIA		6 2 13 600	1		TARGHETTA LUBRIFICAZIONE					
	19	6 2 3 583	1			TARGHETTA IDENT. FRANCIA	22	6 2 13 590	1				ADESIVO PUNTI LUBRIFICAZIONE	
22	6 2 3 101	1		TARGHETTA IDENT. TIGRONE 7500	23	6 2 13 594	1		ADESIVO PUNTI LUBRIFICAZIONE					
	6 2 3 102	1		TARGHETTA IDENT. SUPERTIGRE 7500										
	6 2 3 603	1		TARGHETTA IDENT. TIGRONE 7000										
	6 2 3 651	1		TARGHETTA IDENT. SUPERTIGRE 7000										
	6 2 3 540	1		TARGHETTA IDENT. TIGRONE 6000										
	6 2 3 582	1		TARGHETTA IDENT. SUPERTIGRE 6000										
	6 2 13 108	1		TARGHETTA IDENT. UNIPANS 5200										
	6 2 13 087	1		TARGHETTA IDENT. TIGRONE 5200										
	6 2 3 098	1		TARGHETTA IDENT. SUPERTIGRE 5200										
	6 2 3 549	1		TARGHETTA IDENT. TIGRONE 5000										
	6 2 13 554	1		TARGHETTA IDENT. SUPERTIGRE 5000										
	6 2 13 652	1		TARGHETTA IDENT. TIGRONE 4800										
	6 2 13 650	1		TARGHETTA IDENT. SUPERTIGRE 4800										
	6 2 3 596	1		TARGHETTA IDENT. TIGRONE 4500										
	6 2 3 550	1		TARGHETTA IDENT. TIGRONE 4400										
	6 2 3 555	1		TARGHETTA IDENT. SUPERTIGRE 4400										
	6 2 3 551	1		TARGHETTA IDENT. TIGRONE 4200										
	6 2 3 546	1		TARGHETTA IDENT. SUPERTIGRE 4200										
	6 2 13 552	1		TARGHETTA IDENT. TIGRONE 4000										
	6 2 13 557	1		TARGHETTA IDENT. SUPERTIGRE 4000										
6 2 13 117	1		TARGHETTA IDENT. TIGRECAR 4000											
6 2 13 563	1		TARGHETTA IDENT. TIGRONE 3600											
6 2 13 548	1		TARGHETTA IDENT. SUPERTIGRE 3600											
6 2 3 580	1		TARGHETTA IDENT. TIGRONE 3400											
6 2 13 559	1		TARGHETTA IDENT. SUPERTIGRE 3400											
6 2 13 501	1		TARGHETTA IDENT. MAKI 546											
6 2 13 586	1		TARGHETTA IDENT. MAKI 525											
6 2 13 627	1		TARGHETTA IDENT. TIGRE 2820											
6 2 13 605	1		TARGHETTA IDENT. UNIPANS 4800											
6 2 13 547	1		TARGHETTA IDENT. UNIPANS 437											

J. MACOMAR CON PARAZIONE E SEMPLICE DEL CARICHI MICHETTI CC. DELLA SOSTA CA ANTENNARE

tabella modifiche

modif. nr.	fig. nr.	codice alfanumerico	fino a matr. nr.	codice postmodif. e nome di ricambio	da matr. nr.

Antonio CARRARO di G

sm

TIGRONE 7000

3 **SM**

cavalli come tigri come cavalli come tigri — 5 4

RT

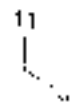
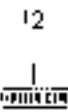
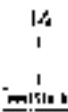
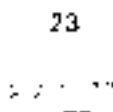
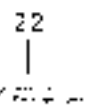
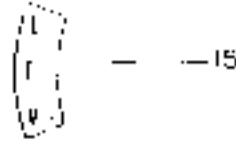
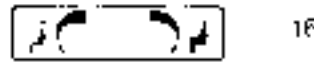

RICAMBI Nr. 13
Serie SM

DECALCOMANIE E TARGHETTE
<https://tractormanualz.com/>

TAV. E 4 - 10

Da matr. nr.
13 - 1001

Fino a matr. nr.

DECALCOMANIE E TARGHETTE

fig.	nr. codice	quant.	modif.	denominazione e valenza
20	6213 003	1		TARGHETTA IDENT TIGRONE 7000
	6213 057	1		TARGHETTA IDENT SUPERTIGRE 7000
	6213 548	1		TARGHETTA IDENT TIGRONE 6000
	6213 582	1		TARGHETTA IDENT SUPERTIGRE 6000
	6213 549	1		TARGHETTA IDENT TIGRONE 5000
	6213 554	1		TARGHETTA IDENT SUPERTIGRE 5000
	6213 652	1		TARGHETTA IDENT TIGRONE 4800
	6213 650	1		TARGHETTA IDENT SUPERTIGRE 4800
	6213 596	1		TARGHETTA IDENT TIGRONE 4500
	6213 550	1		TARGHETTA IDENT TIGRONE 4400
	6213 555	1		TARGHETTA IDENT SUPERTIGRE 4400
	6213 551	1		TARGHETTA IDENT TIGRONE 4200
	6213 566	1		TARGHETTA IDENT SUPERTIGRE 4200
	6213 552	1		TARGHETTA IDENT TIGRONE 4000
	6213 557	1		TARGHETTA IDENT SUPERTIGRE 4000
	6213 553	1		TARGHETTA IDENT TIGRONE 3600
	6213 558	1		TARGHETTA IDENT SUPERTIGRE 3600
	6213 589	1		TARGHETTA IDENT TIGRONE 3400
	6213 559	1		TARGHETTA IDENT SUPERTIGRE 3400
	6213 581	1		TARGHETTA IDENT MAKI 368
	6213 586	1		TARGHETTA IDENT MAKI 525
	6213 627	1		TARGHETTA IDENT TIGRE 2800
	6213 655	1		TARGHETTA IDENT UNITRANS 4800
	6213 547	1		TARGHETTA IDENT UNITRANS 437
	6213 546	1		TARGHETTA IDENT UNITRANS 437 R
	6213 034	1		TARGHETTA IDENT UNITRANS 4000
	6213 654	1		TARGHETTA IDENT UNICAR 4000
	6213 544	1		TARGHETTA IDENT UNICAR 337 V
	6213 545	1		TARGHETTA IDENT UNICAR 337 RV
	6213 650	1		TARGHETTA IDENT TIGRECAR 2800
21	6213 580	1		TARGHETTA LUBRIFICAZIONE (3)
	6213 609	1		TARGHETTA LUBRIFICAZIONE
22	6213 590	1		ADESIVO PUNTI LUBRIFICAZIONE
23	6213 594	1		ADESIVO PUNTI LUBRIFICAZIONE

fig.	nr. codice	quant.	modif.	denominazione e valenza

(3) MACCHINA CON ASPIRAZIONE E SCARICO DEL CIRCUITO IDRAULICO SULLA SCATOLA ANTERIORE

tabella modifiche						
modif. nr.	fig. nr.	codice antimodifica	fino a matr. nr.	codice sostituzione o nome di ricambio	da matr. nr.	

Antonio CARRARO di G

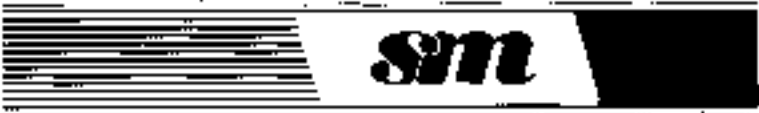

cavalli come tigri come cavalli come tigri

1

4

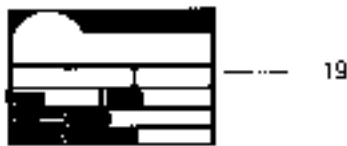

22

23

14

13

12

11

8

9

ANTONIO CARRARO

ANTONIO CARRARO

ANTONIO

TIGRONE

OPTIMIZER

C

10

RICAMBI Nr. 13
Serie SM

DECALCOMANIE E TARGHETTE
<https://tractormanualz.com/>

TAV. E 4 - 10

Da matr. nr
13 - 1001

Fino a matr. nr

fig.	nr. codice	quant. modif.	denominazione e validità
1	5 175 519	2	FANALE ANT "CORO" (4000 - 546)
	5 175 501	2	FANALE ANT "COBO" (1)
2	6 179 029	2	DISTANZIALE FANTO (4000 - 546)
3	6 194 502	8	VITE M 4 x 20 DIN 7988
4	6 176 501	2	CORNICE
5	6 177 501	2	VETRO
6	6 176 502	2	GUARNIZIONE
7	6 174 501	2	LAMPADA 40/45 W.
8	6 174 533	2	LAMPADA 4 W
9	FIGURA 1		
10	5 172 523	1	IMPIANTO ANT
11	6 195 501	4	VITE \varnothing 3.5 x 25 DIN 7981
12	6 177 502	2	VETRO
13	6 197 507	8	DADO M 8 UNI 5587
14	6 208 501	4	RONDELLA \varnothing 8 UNI 1751 - 52 A
15	6 174 518	2	LAMPADA 20 W
16	6 174 537	2	MONTALAMPADA
17	6 174 503	2	LAMPADA 21 W.
18	6 198 513	4	DADO M 5 UNI 7473
19	5 175 508	2	FRECCIA COMPLETA
20	6 194 504	4	VITE M 5 x 16 UNI 6109 - 67
21	6 177 504	2	VETRO
22	6 128 046	2	PROTEZIONE
23	6 174 534	2	CAVETTO CON PORTALAMPADA
24	6 174 518	2	LAMPADA 3 W
25	6 177 508	2	VETRO
26	5 175 524	2	FRECCIA COMPLETA
27	FIGURA 32		
28	6 174 502	2	LAMPADA 5 W
29	6 176 508	2	GUARNIZIONE
30	5 172 540	1	CAVO INDICATORE SX
	5 172 540	1	CAVO INDICATORE DX
31	4 175 510	1	INDICATORE DIREZ. E POSIZ. DX
	4 175 511	1	INDICATORE DIREZ. E POSIZ. SX
32	6 212 504	a.r.	FASCETTA
33	6 197 545	8	DADO M 5 UNI 5587
34	6 208 522	8	RONDELLA \varnothing 5 UNI 1751 - 52 A

111 3400 3800 - 4200 - 4400 - 4500 - 5000 - 6000 - 625 - 337 V - 337 RV - 437 - 437 R - TROPICAL D2

tabella modifiche

modif. nr.	fig. nr.	codice antimodifica	fino a matr. n°	codice postmodifica e nome di rimborso	da matr. nr.

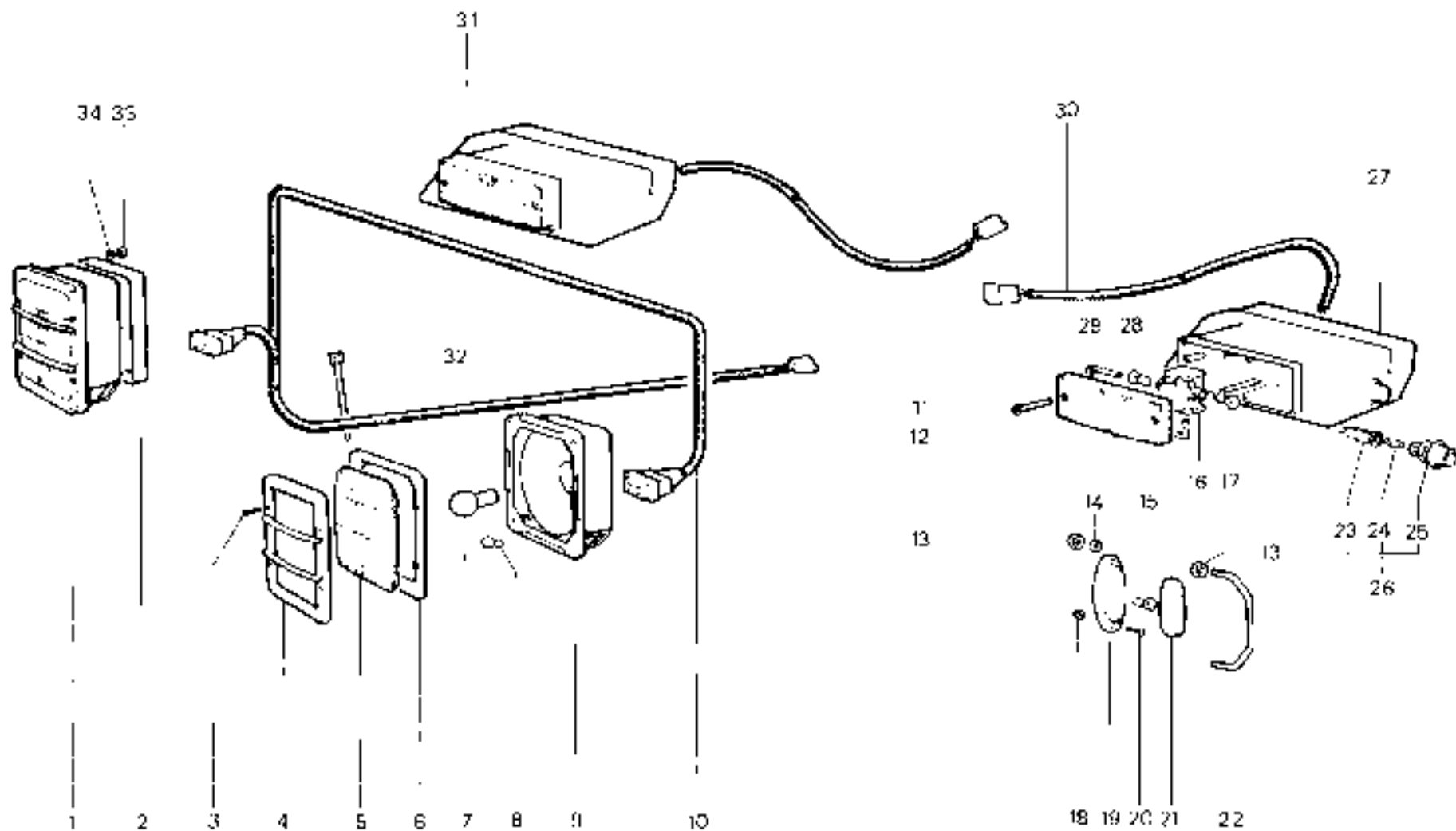

RICAMBI Nr. 13
1ª Serie SM

IMPIANTO ELETTRICO ANTERIORE
3400 - 3600 - 4000 - 4200 - 4400 - 4500 - 5000 - 6000 - 546
525 - [https://tracformanuals.com/TROPICAL 80](https://tracformanuals.com/TROPICAL%2080)

TAV. F 1 - 10

Da matr. nr.
13 - 1001

Fino a matr. nr.

fig.	nr. codice	quant.	modif.	denominazione e validità	fig.	nr. codice	quant.	modif.	denominazione e validità	
1	6 193 522	4		VITE M 4 x 36 UNI 5107	36	6 174 503	2		LAMPADA 2' W	
2	6 205 538	4		RONDELLA PIANA Ø 4 UNI 6592	37	6 195 501	4		VITE Ø 3,5 x 25 DIN 7981	
3	6 176 510	2		CORNICE VETRO						
4	6 176 509	2		VETRO						
5	6 176 519	2		LAMPADA 20 W						
6	FIGURA 19									
7	6 186 517	4		DADO M 4 UNI 7474						
8	4 176 510	1		INDICATORE DIREZ. E POSIZ. DX						
	4 176 511	1		INDICATORE DIREZ. E POSIZ. SX						
9	6 210 519	2		CUFFIA						
10	6 174 538	2		CHIENA						
11	6 174 535	2		LAMPADA 45/40 W						
12	FIGURA 16									
13	6 174 540	2		PORTALAMPADA						
14	6 174 533	2		LAMPADA 4 W						
15	6 193 517	2		VITE M 5 x 30 DIN 7985						
16	5 175 526	2		PROIETTORE (4000 - 4800 - 7000)						
	5 175 525	2		PROIETTORE (2800 - 4000 P.C. - 4000 V. - 4800 V. - 7000 V.)						
17	6 208 541	4		MOZZA						
18	6 193 513	4		VITE M 5 x 50 DIN 7985						
19	6 174 518	2		LAMPADA 3 W						
20	5 175 524	2		FRECCIA COMPLETA (2800)						
21	5 175 527	2		FRECCIA (2800 EXPORT - 4000 P.C. - 4000 V. - 4800 V. - 7000 V.)						
22	6 177 507	2		VETRO	tabella modifiche					
23	6 176 508	2		QUARNIZIONE						
24	6 174 502	2		LAMPADA 5 W	modif. nr.	fig. nr.	codice antimodifica	linea a matr. nr.	codice postmodifica e norme di ricanbio	da matr. nr.
25	6 174 537	2		PORTALAMPADA						
26	5 172 577	1		IMPIANTO PROIETTORI (2800)						
	5 172 571	1		IMPIANTO PROIETTORI (4000 - 4800 - 7000)						
27	6 191 531	4		VITE M 8 x 25 UNI 5739						
28	6 205 525	4		RONDELLA Ø 8 UNI 6593						
29	5 172 576	1		CAVO FRECCIE LATI-E (4000 P.C. - 4000 V. - 4800 V. - 7000 V.)						
30	6 206 501	4		RONDELLA 2' Ø UNI 1751 - 57 A						
31	6 187 507	4		DADO M 8 UNI 5586						
32	5 172 549	1		CAVO INDICATORE SX						
	5 172 548	1		CAVO INDICATORE DX						
33	FIGURA 8									
34	5 175 524	2		FRECCIA COMPLETA (4000 - 4800 - 7000)						
35	6 174 534	2		CAVO CON PORTALAMPADA						

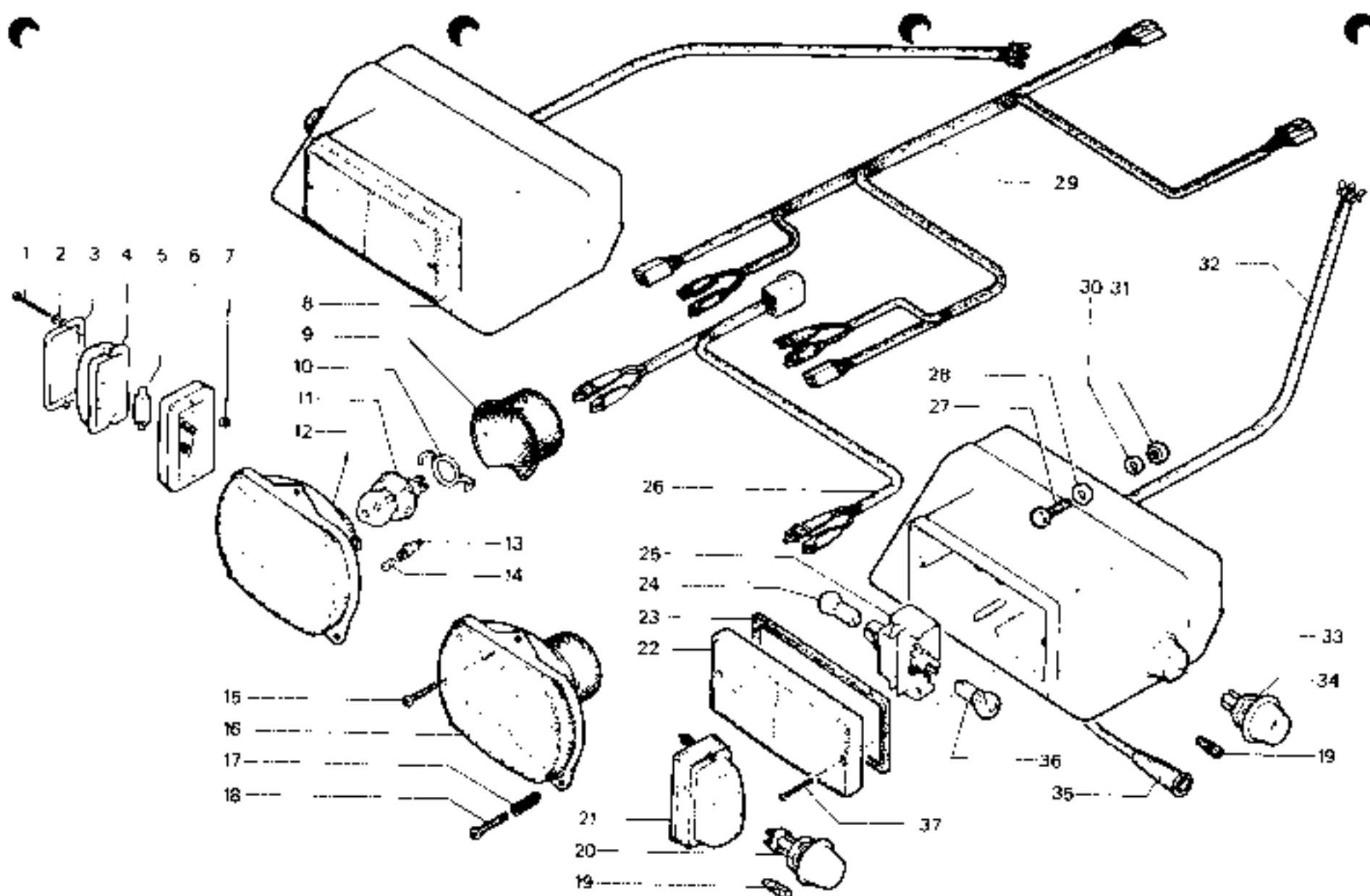

RICAMBI Nr. 13
2ª Serie SM

IMPIANTO ELETTRICO ANTERIORE
4000 - 4800 - 7000 (da matr. **13-5360** * *)
2800 (da matr. **13-5138** * *)

TAV. F 1 - 20

Da matr. nr.

Fino a matr. nr.

IMPIANTO ELETTRICO CENTRALE

fig.	nr. codice	quant.	modif.	denominazione e validità
1	6 174 512	1		AVVISATORE ACUSTICO
2	6 210 506	1		CUFFIA
3	5 172 524	1		IMPIANTO CENTRALE COMPLETO 6000 - 5000
	5 172 532	1		IMPIANTO CENTRALE COMPLETO 6000 - 5000 EXPORT
	5 172 525	1		IMPIANTO CENTRALE COMPLETO 4500
	5 172 526	1		IMPIANTO CENTRALE COMPLETO 4400 - 546
	5 172 527	1		IMPIANTO CENTRALE COMPLETO 4200
	5 172 533	1		IMPIANTO CENTRALE COMPLETO 4200 EXPORT
	5 172 528	1		IMPIANTO CENTRALE COMPLETO 4000
	5 172 529	1		IMPIANTO CENTRALE COMPLETO 3600 - 437 - 337 V
	5 172 534	1		IMPIANTO CENTRALE COMPLETO 3600 EXPORT
	5 172 530	1		IMPIANTO CENTRALE COMPLETO 3400 - 337 R - 337 RV
	5 172 550	1		IMPIANTO CENTRALE COMPLETO 3100 EXPORT
	5 172 531	1		IMPIANTO CENTRALE COMPLETO 525
4	5 172 539	1		CAVO PER POLO + (1)
	5 172 505	1		CAVO PER POLO + (2)
5	6 174 521	1		PRESICALDATORE 4200 EXPORT
6	6 174 513	1		INTERRUTTORE RISERVA COMBUSTIBILE
7	6 195 502	8		VITE Ø 3,5 x 13 DIN 7961
8	6 145 009	2		FERMO BATTERIA
9	6 191 546	2		VITE M 10 x 16 UNI 5739
10	6 206 500	1		RONDELLA Ø 10 UNI 1751 - S2 A
11	6 220 007	1		FELTRO
	6 220 009	1		FELTRO (525 - 546)
12	6 210 505	2		CUFFIA
13	6 141 006	1		SUPPORTO BATTERIA (525 - 546)
14	6 181 501	1		BATTERIA "SCAINI - 5R261" (6000 - 5000)
	6 181 504	1		BATTERIA "HAMM 6R5P" 13)
15	5 172 506	2		CAVO PER POLO
16	6 146 004	2		TIRANTE
	6 146 005	2		TIRANTE (525 - 546)
17	6 199 501	1		DADO M 6 UNI 5448
18	6 141 005	1		ANGOLAHE

(1) 6000 - 5000 - 4200 - 3600 - 337 V - 437 R
 (2) 4500 - 4400 - 4000 - 3400 - 546 - 525 - 337 RV - 437 R
 (3) 4500 - 4400 - 4200 - 4000 - 3600 - 3400 - 525 - 546 - 337 V - 337 R - 437 - 437 R

modif. nr.	fig. nr.	codice antemodifica	fino a matr. nr.	codice postmodifica e nome di ricambio	da matr. nr.

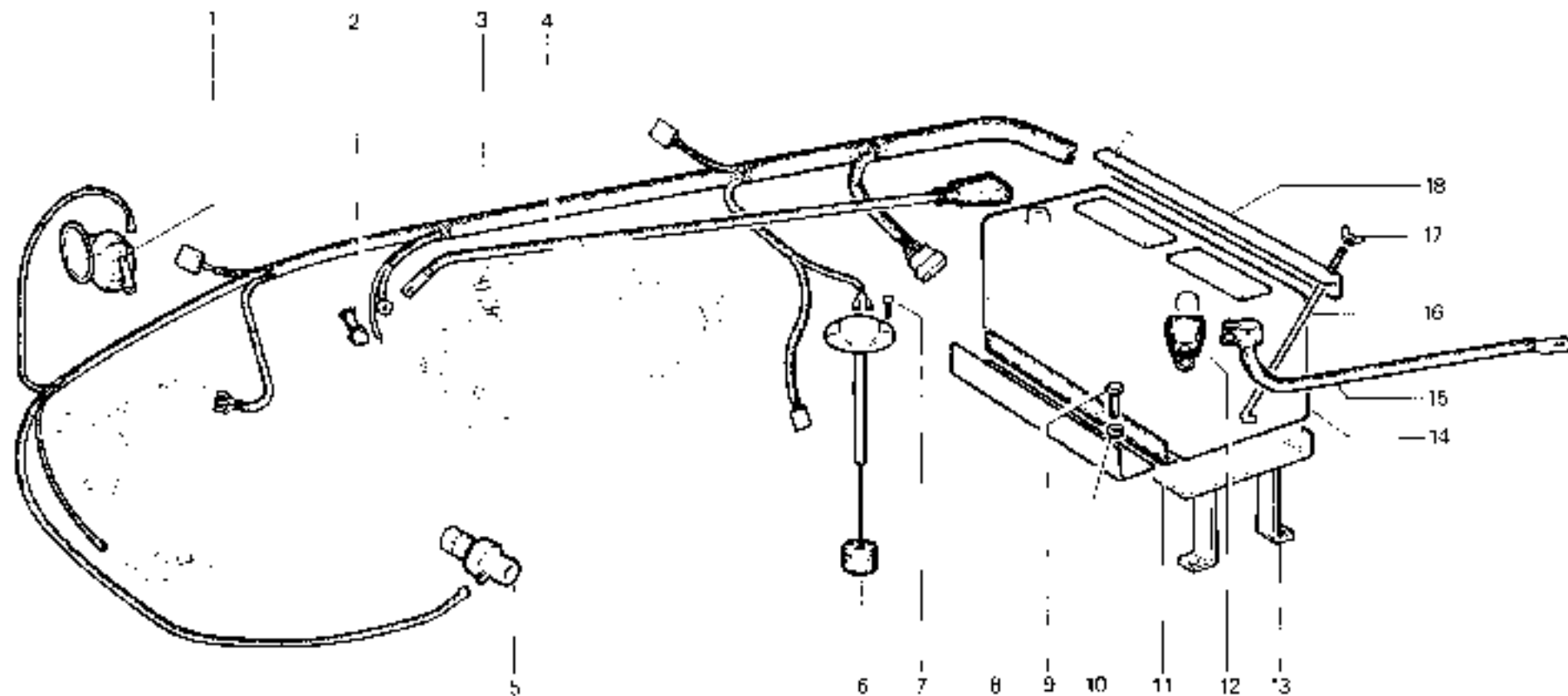

RICAMBI Nr. 13
1ª Serie SM

IMPIANTO ELETTRICO CENTRALE
3400 - 3600 - 4000 - 4200 - 4400 - 4500 - 5000 - 6000 - 546 - 525
<https://tractormania.com/>

TAV. F 2 - 10

Da matr. nr.
13-1001

Fino a matr. nr.

fig.	nr. codice	quant.	modif.	denominazione e validità	fig.	nr. codice	quant.	modif.	denominazione e validità
1	6 174 512	1		AVVISATORE ACUSTICO					
2	6 179 531	1		SUPPORTO					
3	6 206 539	1		RONDELLA 7/8 DIN 6798					
4	6 197 530	1		DADO M 6 UNI 5687					
5	6 210 536	1		CUFFIA					
6	6 174 513	1		INTERRUTTORE 9.SERVA COMB (7530-7000-5200-4800-4000)					
7	6 195 502	8		VITE 3,5x13 DIN 7381					
8	6 199 531	2		DADO M 6 UNI 5448					
9	6 172 539	1		CAVO PER POLO +					
10	6 141 014	1		ANGOLARE (7000-7500)					
	6 141 011	1	297	ANGOLARE (4800-4000-TIGRE 2800)					
	6 141 017	1		FERVO BATTERIA (TIGRECAR 2800)					
	6 179 054	1		ANGOLARE (5200)					
11	6 172 506	2		CAVO PER POLO -					
12	6 210 505	1		CUFFIA					
13	6 172 569	1		IMPIANTO CENTRALE COMPLETO 7000-7500					
	6 172 570	1		IMPIANTO CENTRALE COMPLETO 7000-7500 EXPORT					
	6 172 582	1		IMPIANTO CENTRALE COMPLETO 4800-5200					
	6 172 583	1		IMPIANTO CENTRALE COMPLETO 4800-5200 EXPORT					
	6 172 526	1		IMPIANTO CENTRALE COMPLETO 4000					
	6 172 581	1		IMPIANTO CENTRALE COMPLETO 4000 EXPORT					
	6 172 579	1		IMPIANTO CENTRALE COMPLETO 2800					
	6 172 580	1		IMPIANTO CENTRALE COMPLETO 2800 EXPORT					
14	6 181 506	1		BATTERIA "SCAINI 80668" (7000-7500)					
	6 181 507	1		BATTERIA "FIAMM 6EP 450" (7000-7500)					
	6 181 505	1	297	BATTERIA "SCAINI" 58063 (5200-4800-2800)					
	6 181 504	1		BATTERIA "FIAMM 6BSP 4000					
	6 181 512	1		BATTERIA "FIAMM 6MPX 7RM (5200)					
15	6 191 522	2		VITE M 10x30 UNI 7395					
16	6 236 502	2		RONDELLA 7/10 UNI 1751-524					
17	6 146 004 A	2		TIRANTE (7530-7000-5200-4800)					
	6 146 006	2		TIRANTE (4000 - TIGRE 2800)					
	6 146 007	1		TIRANTE (5200 - TIGRECAR 2800)					
18	6 147 012	1		ATTACCO TIRANTE SX					
	6 141 013	1		ATTACCO TIRANTE DX					
19	6 220 016	2		GOMMA BASE BATTERIA (7530-7000-5200-4800)					
	6 220 015	2		GOMMA BASE BATTERIA (4000-2800)					

tabella modifiche

modif. al	fig. nr.	codice ante-modifica	fino a matr. nr.	codice post-modifica a norma di ricambio	da matr. nr.
297	15	6 181 505		6 179 054 (solo per 5200)	
297	14	6 181 505		6 181 512 (FIAMM 6MPX/7RM solo per 5200)	

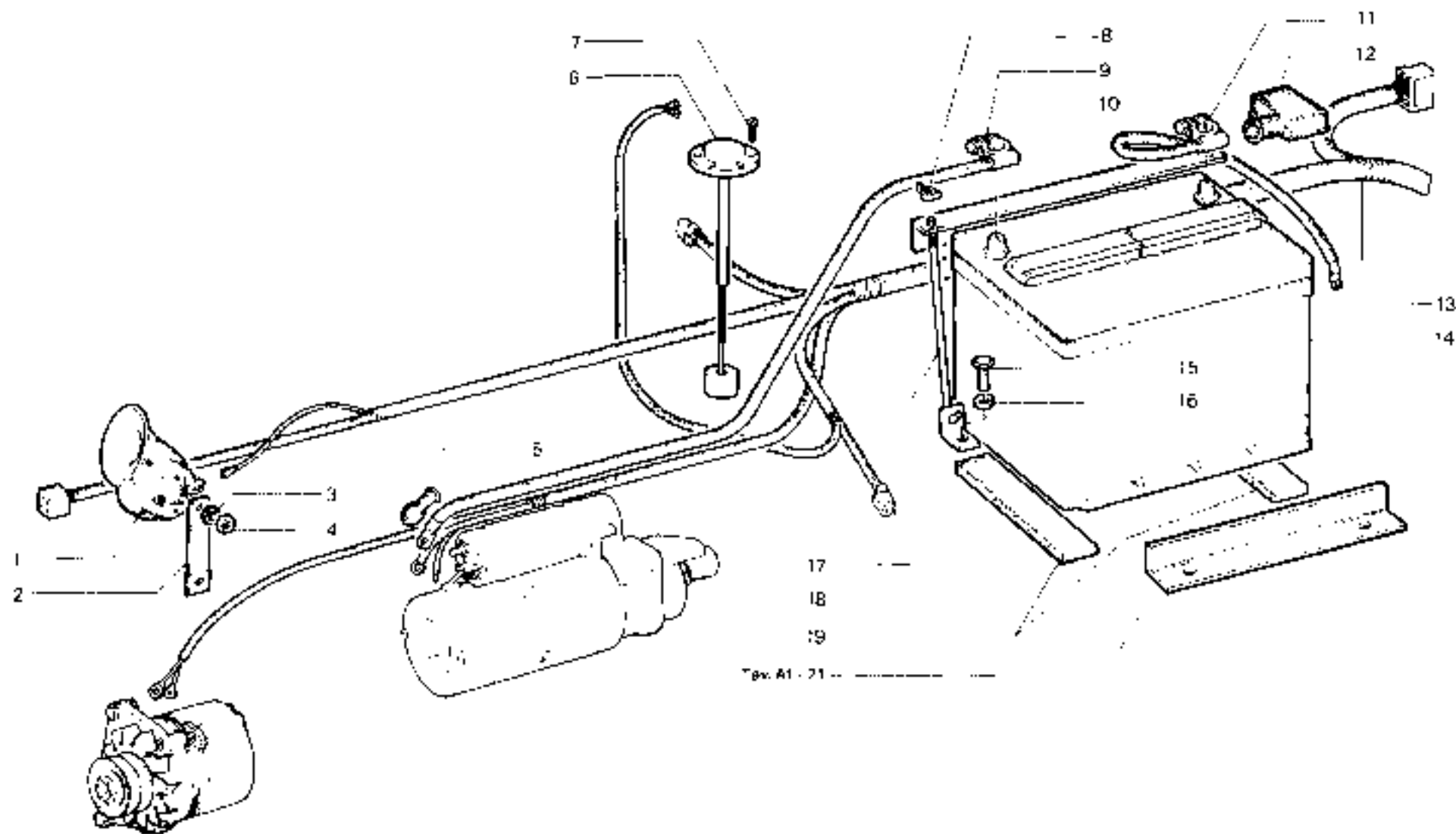

RICAMBI Nr. 13
2ª Serie SM

IMPIANTO ELETTRICO CENTRALE
4000 - 4800 - 5200 - 7000 - 7500 (da matr. 13-5360**)
7000 (da matr. 13-5338*)
<https://tractormanualz.com/>

TAV. F2 - 20

Da matr. nr.

Fino a matr. nr.

fig.	nr codice	quant.	modif.	denominazione e validità
1	5 172 538	1		IMPIANTO POST (MAKI)
	5 172 535	1		IMPIANTO POST. (TIGRONE - SUPERTIGRE - TROPICAL)
	5 172 537	1		IMPIANTO POST (UNICAR - UNITRANS TIGRECARI)
	5 172 578	1		IMPIANTO POST (TIGRE - TIGRONE P.C.)
2	6 179 016	1		ATTACCO
3	6 191 540	2		VITE M 6 x 20 UNI 5739
4	6 179 003	1		SUPPORTO
5	6 197 507	2		DADO M 8 UNI 5587
6	6 206 501	1		RONDELLA Ø 8 UNI 6592
7	6 206 504	1		RONDELLA Ø 10 UNI 6592
8	6 206 511	1		RONDELLA Ø 10 DIN 6798
9	6 191 546	1		VITE M 10 x 16 UNI 5739
10	6 198 506	2		DADO M 8 UNI 7473
11	5 173 508	1		INTERRUTTORE STOP
12	6 191 510	1		VITE M 8 x 30 UNI 5739
13	5 197 515	1		DADO ESAGONALE
14	6 179 016	1		SUPPORTO (TIGRONE - UNITRANS - MAKI)
	6 179 019	1		SUPPORTO (SUPERTIGRE - TROPICAL - UNICAR)
15	6 173 503	1	273	INTERRUTTORE CONSENSO AVVIAMENTO
	6 173 513	1		INTERRUTTORE CONSENSO AVV (2800 - 4000 P.C.)
16	6 210 512	1		CUFFIA
	6 210 520	1		CUFFIA (2600 - 4050 P.C.)
17	6 198 513	3		DADO M 5 UNI 7473
18	6 174 523	1		PRESA ELETTRICA
19	6 192 510	3		VITE M 5 x 45 UNI 5931
20	5 172 547	1		CAVO SX (1) mm 660
	5 172 546	1		CAVO DX (1) mm 660
	5 172 573	1		CAVO SX (2) mm 250
	5 172 572	1		CAVO DX (2) mm 250
	5 172 575	1		CAVO SX (3) mm 1150
	5 172 574	1		CAVO DX (3) mm 1150
21	6 197 545	4		DADO M 5 UNI 5587
22	6 206 522	4		RONDELLA Ø 5 UNI 1751 - 52 A
23	Fig. 40			
24	6 176 508	2		GUARNIZIONE
25	6 174 503	2		LAMPADA 21 W (DRECCIE)
26	6 177 503	2		VETRO
	6 177 507	1		VETRO (PER LUCE TARGA)
27	6 196 501	4		VITE Ø 3,5 x 25 DIN 7981

fig.	nr codice	quant.	modif.	denominazione e validità
28	6 174 541	2		PONTALAMPADE
29	6 174 514	2		LAMPADA 1/21 W
30	Fig. 67			
31	6 205 525	4		RONDELLA Ø 8 UNI 6593
32	6 191 531	4		VITE M 8 x 25 UNI 5739
33	6 197 507	4		DADO M 8 UNI 5587
34	6 206 501	4		RONDELLA Ø 8 UNI 1751 - 52 A
35	5 172 541	1		CAVO SX (4) mm 560
	5 172 543	1		CAVO DX (4) mm 560
	5 172 543	1		CAVO SX (5) mm 720
	5 172 542	1		CAVO DX (5) mm 720
	5 172 541	1		CAVO SX (5000 M - 7000 M - 7500 M) mm 820
	5 172 544	1		CAVO DX (6000 M - 7000 M - 7500 M) mm 820
36	5 172 538	1		CAVO LUCE TARGA
37	6 179 006	2		DISTANZIALI F
38	6 206 505	2		RONDELLA Ø 6 UNI 1751 - 52 A
39	6 191 511	2		VITE M 6 x 10 UNI 5739

- (1) PRESSIONI: 3400 - 3600 - 4000 - 4200 - 4400 - 4600 - 5000 - 5200
- (2) TIGRE/TIGRONE P.C. - PARAFANGHI QUADRI
- (3) UNICAR - UNITRANS TIGRECARI
- (4) 3400 - 3600 - 4000 - 4200 - 4400 - 4500 - 4600 - 5000 - 5200 TIGRE/TIGRONE P.C. - PARAFANGHI QUADRI
- (5) 4800 M - 5000 M - TROPICAL - 5000/7000/7500 M - Y - F - A

tabella modifiche

modif. nr.	fig. nr.	codice sostituzione	fino a matr. nr.	codice postmodifica e nome di ricambio	da matr. nr.
273	15	5 173 513		6 173 513	

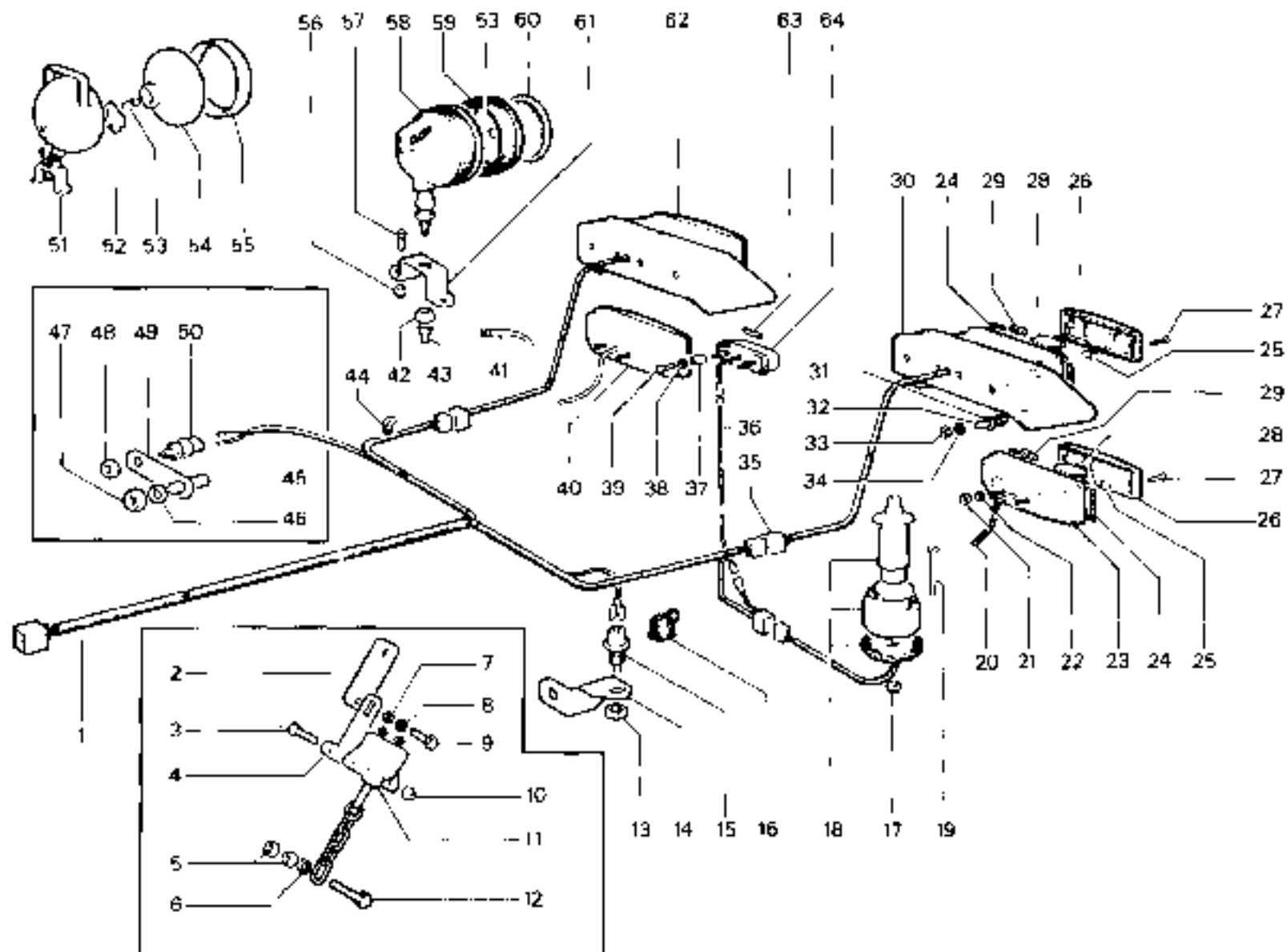

RICAMBI Nr. 13
Serie SM

IMPIANTO ELETTRICO POSTERIORE
<https://tractormanualz.com/>

TAV. F3 - 10

Da matr. nr
13 - 1001

Fino a matr nr.

IMPIANTO ELETTRICO POSTERIORE

fig.	nr. codice	quant.	modif.	denominazione e validità
40	4 175 521	1		FANALE SX (1)
	4 175 520	-		FANALE DX (1)
	4 175 529	1	295	FANALE SX (2)
	4 175 528	1	295	FANALE DX (2)
	4 175 531	-		FANALE SX (3) - CON LUCE TARGA
	4 175 530	1		FANALE DX (3)
41	5 212 505	al		FASCETTA
42	6 197 546	1		DADO
43	5 210 513	1		CUFFIA
44	5 212 511	al		FASCETTA
45	5 190 529	1		PRIGIONIERO (Tav. F3 - 10)
46	5 206 513	-		MONDOLA 3 UNI 1/5" 52 A
47	6 197 510	1		DADO M 14 x 1,5 UNI 5587
48	5 193 511	-		DADO
49	5 179 032	-		SUPPORTO
50	5 173 517	1		INTERRUTTORE STOP
51	5 175 506	1		FANALE POST. COMPLETO (al)
52	6 174 523	1		PORTALAMPADA
53	6 174 516	1		LAMPADA 50 W
54	6 178 501	1		GRUPPO OTTICO
55	6 176 503	1		CORNICE
56	6 198 503	2		DADO M 8 UNI 7473
57	6 191 515	2		VITE M 8 x 16 UNI 5739
58	5 175 518	1		FANALE COMPLETO (al)
59	6 176 508	-		CORNICE
60	6 177 505	1		VETRO
61	6 179 024	1		SUPPORTO
	6 179 027	1		SUPPORTO (CON SUPPORTO ARCO PROTEZIONE)
	6 179 025	1		SUPPORTO (SUPER TIGRE VIGNETO)
62	4 175 513	1	295	FANALE SX (4)
	4 175 512	1	295	FANALE DX (4)
	4 175 515	1	295	FANALE SX (5)
	4 175 514	1	295	FANALE DX (5)
	4 175 517	1		FANALE SX (6000 M - 7000 M - 7500 M.)
	4 175 518	1		FANALE DX (6000 M - 7000 M - 7500 M.)
63	6 174 517	1		LAMPADA 5 W
64	5 175 507	1		LUCE TARGA

fig.	nr. codice	quant.	modif.	denominazione e validità

- (1) RIFERIMENTI: 3400 - 3500 - 4000 - 4200 - 4400 - 4600 - 5000 - 5200
- (2) TIGRE/TIGRONE P.C. PARAFANGHI TONDI
- (3) UNICAR - UNISTRANS - TIGREDAR
- (4) 3400 - 3500 - 4000 - 4200 - 4400 - 4500 - 4800 - 5000 - 5200 TIGRE/TIGRONE P.C. PARAFANGHI QUADRI
- (5) 4000 H - 5000 H - 5200 TROPICAL - 6000/7000 H V. F. A

tabella modifiche

modif. nr.	fig. nr.	codice ante-modifica	fine a mut. nr.	codice post-modifica e nome di cambio	da matr. nr.
295	40	4 175 525		4 175 521	
295	40	4 175 526		4 175 520	
295	62	4 175 513		4 175 517	
295	62	4 175 515		4 175 517	
295	62	4 175 512		4 175 516	
295	62	4 175 514		4 175 516	

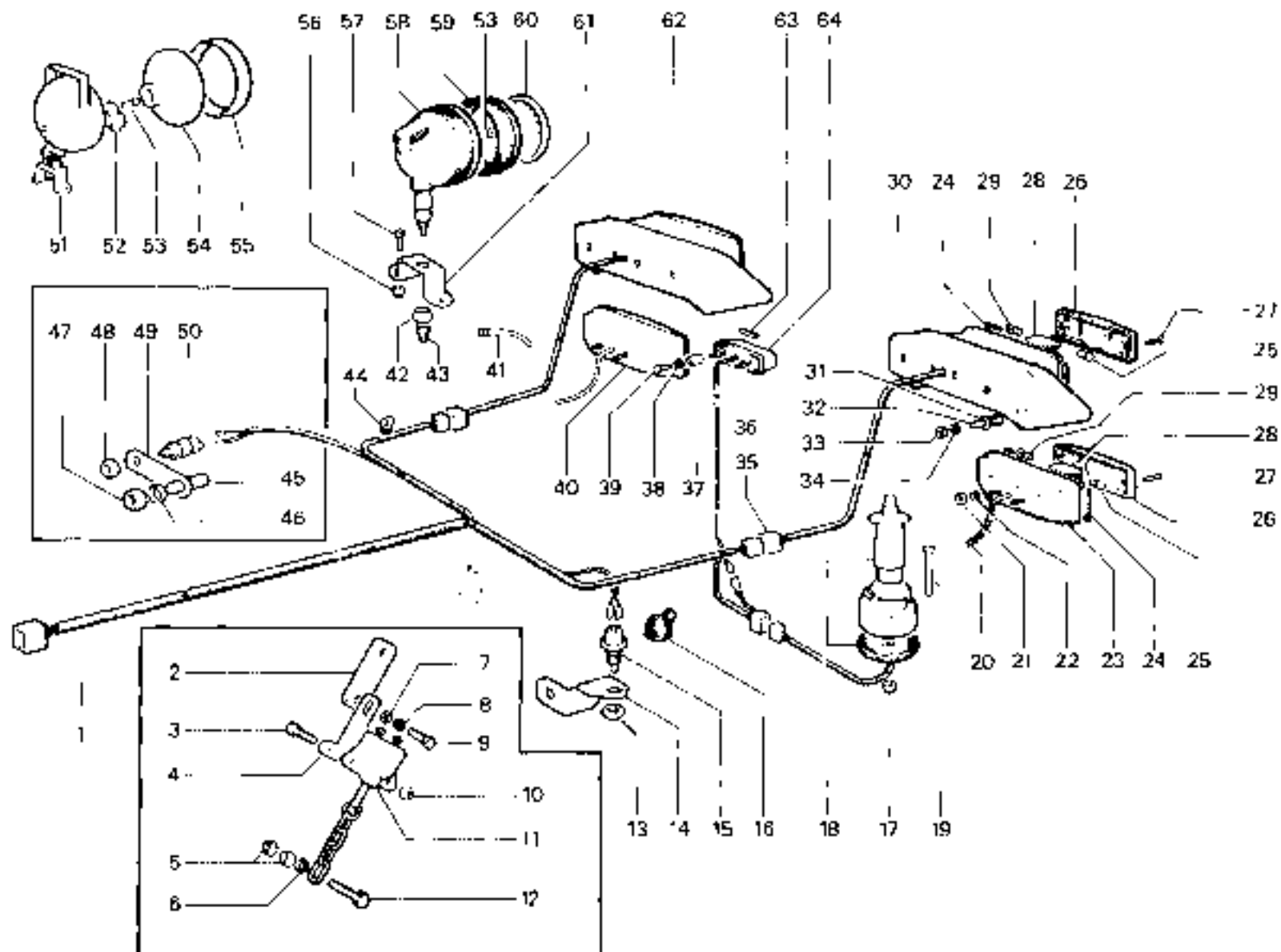

RICAMBI Nr. 13
Serie SM

IMPIANTO ELETTRICO POSTERIORE
<https://tractormanualz.com/>

TAV. F3 - 10

Da matr. nr.
13 - 1001

Fino a matr. nr.

Ric. 13		Tav. F4 - 10		QUADRO PORTASTRUMENTI				Foglio nr. 1		da matr. 13-1000	
								lino a matr.			
fig.	nr. codice	quant.	modif.	denominazione e validità	fig.	nr. codice	quant.	modif.	denominazione e validità		
1	6 201 514			VITE CAVA (5000 - 5000 - 4500 - 4200)	19	5 180 513	1		RINVIO (4800)		
	6 201 515	1		VITE CAVA (1400 - 3100 - 337 RV - 437 R)	20	5 149 504	1		TRASMISSIONE (6000 - 5000 - 4200 - 4000 - 7000)		
	6 201 513			VITE CAVA (3600 - 337 V - 437)		5 149 505	1		TRASMISSIONE (3600 - 337 V - 437)		
	6 201 512			VITE CAVA M 8 x 16 (7000 - 4000)		5 149 506	1		TRASMISSIONE (3400 - 337 RV - 437 R - 4400 - 548)		
	6 201 532			VITE CAVA M 10 x 1 + 24 (2800 - 4000 - 7000)		5 149 507	1		TRASMISSIONE (2800)		
	6 201 533			VITE CAVA (4800)		5 149 508	1		TRASMISSIONE (4800)		
2	6 205 502	2		RONDELLA IN RAME 2 6 x 13 x 1,5	21	6 173 511	1	197	INTERMITTENZA		
	6 205 509	2		RONDELLA IN RAME 3 10 x 17 x 1,5	22	6 173 504	1	197	LAMPALLARM		
3	6 149 501	1		TUBO (6000 - 5000 - 4400 - 4200 - 4500)	23	6 176 001	1		PLANCIA		
	6 149 502	1	*52	TUBO (4000)		6 126 008	1		PLANCIA (EXPORT)		
	6 149 501	1	*52	TUBO (7000)	24	6 173 503	1		INTERRUTTORE AVVIAMENTO		
	6 149 503			TUBO (3600 - 3400 - 337 V - 337 RV - 437 - 437 R)		6 173 510	1		INTERRUTTORE AVV (4200 EXPORT)		
	6 149 509	1		TUBO (4800)	25	6 197 506	6		DADO M 6 UNI 5598		
	6 149 511	1		TUBO (2800)	26	6 206 509	6		RONDELLA 2 6 DIN 6796		
4	5 201 511	1		PIRUZIONE (7000 - 4000)	27	6 225 500	6		RONDELLA 2 6 UNI 6592		
5	6 174 528	1		SPIA GENERATORE E PRESSIONE OLIO	28	6 191 521	6		VITE M 8 x 16 UNI 5739		
	6 174 542	1		SPIA GENERATORE E TEMPERATURA OLIO							
	6 174 544	1		SPIA GENERATORE E INTASAMENTO FILTRO							
6	6 174 510	1		SPIA ABBAGLIANTI E RISERVA CARRURANTE							
	6 174 543	1		SPIA ABBAGLIANTI (2800)							
7	6 174 511	1		SPIA INDICATORI DIREZ. E LUCI POSIZIONE							
8	6 173 506	1		INTERMITTENZA							
	6 173 506	1		INTERMITTENZA (EXPORT)							
9	6 174 508	1		SPIA LAMPALLARM							
10	6 174 518	7		LAMPADA 3 W							
11	5 180 501	1		MANOMETRO OLIO							
	5 180 511	1		MANOMETRO OLIO (7000)							
12	5 180 504	1		CRONOTACCHIGIROMETRO							
13	6 174 525	1		SCATOLA PORTAFUSIBILI (6 FUSIBILI)							
14	6 174 506	6		FUSIBILI 8 A							
15	6 174 526	1		COPERCHIO	152	6 149 505	13-7435		6 149 510 + 6 201 532 - 6 205 509 (- 5 201 511)	13-7435	
16	6 174 504	2		CHIAVE	152	6 149 502	13-6677		6 149 509 + 6 201 532 + 6 205 509 (- 5 201 511)	13-6678	
17	6 173 502	1		DEVIATORE INDICATORI DIREZ.	197	6 173 511			6 173 514		
18	6 173 501	1		COMMUTATORE LUCI - CLACSON	197	6 173 504			6 173 514		
19	5 180 505	1		RINVIO (6000 - 5000 - 4200)							
	5 180 506	1		RINVIO (3600 - 337 V - 437)							
	5 180 507	1		RINVIO (4400 - 548)							
	5 180 508	1		RINVIO (2800)							
	5 180 509			RINVIO (4800)							
	5 180 510	1		RINVIO (7000)							
	5 180 512			RINVIO (2800)							

tabella modifiche

modif. nr.	fig. nr.	codice antimodifica	lino a matr. nr.	codice postmodifica e norme di rimbors.	da matr. nr.
152	3	6 149 505	13-7435	6 149 510 + 6 201 532 - 6 205 509 (- 5 201 511)	13-7435
152	3	6 149 502	13-6677	6 149 509 + 6 201 532 + 6 205 509 (- 5 201 511)	13-6678
197	21	6 173 511		6 173 514	
197	22	6 173 504		6 173 514	

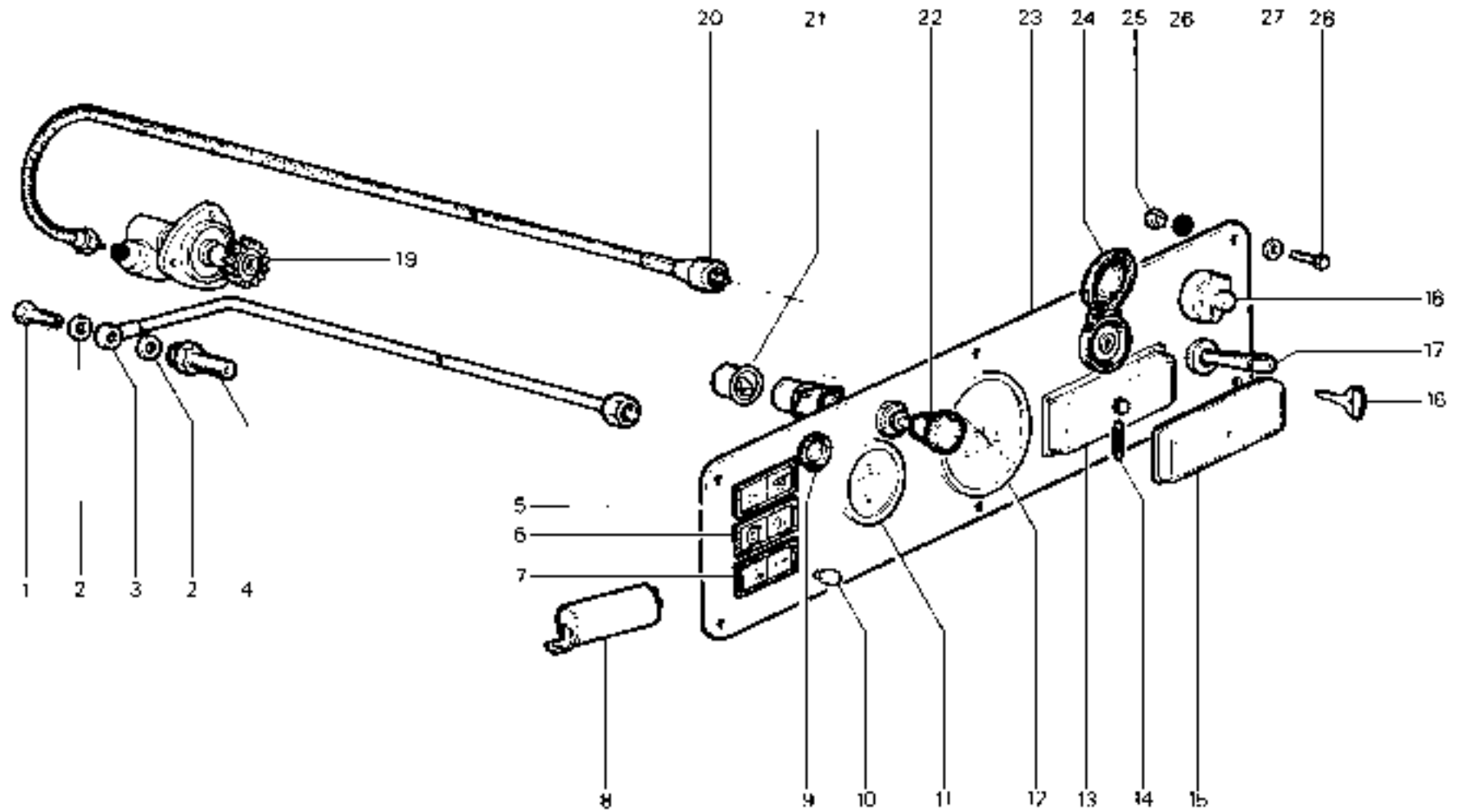

RICAMBI Nr. 13
Serie SM

QUADRO PORTASTRUMENTI
<https://tractormanualz.com/>

TAV. F 4 - 10

Da matr. nr.
13 - 1001

Fino a matr. nr.

fig.	nr. codice	quant.	modif.	denominazione e validità	fig.	nr. codice	quant.	modif.	denominazione e validità
1	5 180 507	1		AVVIO CONTAGIRI (545)					
2	5 149 506	1		TRASMISSIONE CONTAGIRI (546)					
3	6 173 505	1		INTERMITTENZA					
4	6 174 511	1		SPA INDICATOR DIREZ. LUCI POSIZ.					
5	6 174 518	ar		LAMPADA 3 W					
6	5 183 504	1		CRONOTACCHIGIROMETRO (546)					
7	6 211 503	1		CUFFIA STERZO					
8	6 174 515	1		SCATOLA PORTAFUSIBILI (E FUSIBILI)					
9	6 174 508	ar		FUSIBILI A					
10	6 174 526	1		COPERCHIO SCATOLA FUSIBILI (E FUSIBILI)					
11	5 181 503	1		CONTORE (525)					
12	6 174 504	2		CHIAVE					
13	6 173 502	1		DEVIATORE					
14	6 173 501	1		COMMUTATORE LUCI CLAXON					
15	6 101 521	4		VITE M6 x 16 UNI 5709					
16	6 205 508	4		RONDELLA PIANA C.6 UNI 6592					
17	6 206 509	4		RONDELLA C.6 DIN 6798					
18	6 197 506	4		DADO M6 UNI 5588					
19	6 173 503	1		QUADRO AVVIAMENTO					
20	6 174 510	1		SPA CARBURANTE - LUCI ARRETRANTI					
21	6 174 509	1		SPA GENERATORE - PRESS. O. O.					

tabella modifiche

modif. n°	fig. n°	codice ante-modifica	linea a matr. n°	codice post-modifica e nome di ricambio	da matr. nr.

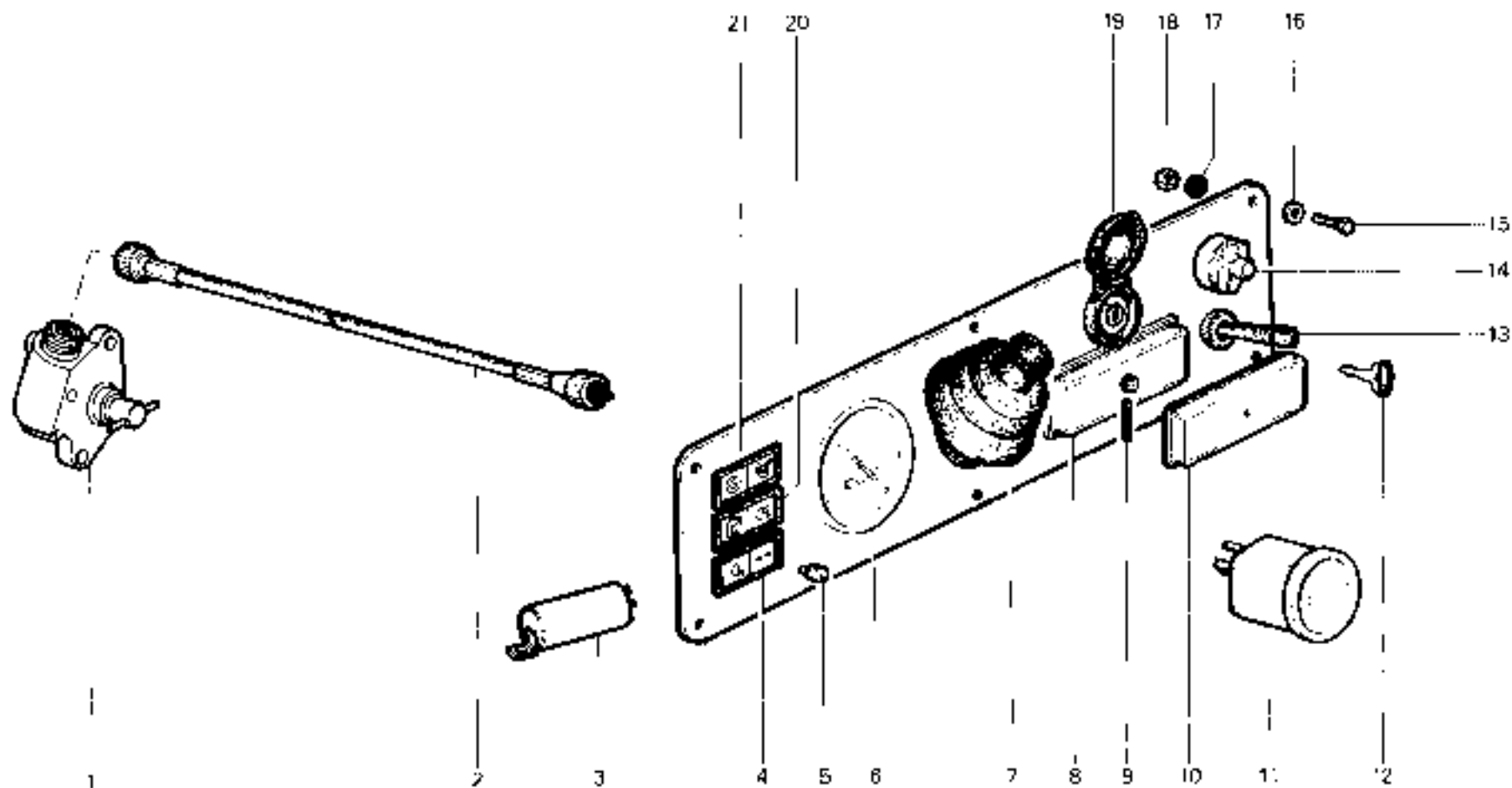

RICAMBI Nr. 13
Serie SM

QUADRO PORTASTRUMENTI
<https://tractormanualz.com/>

TAV. F 4 - 20

Da matr. nr
13 - 1001

Fino a matr. nr

ZAVORRE FRONTALI

fig.	nr. codice	quant.	modif.	denominazione e validità
1	8 158 509	2		DADO M16 x 1,5 UNI 7473
2	5 140 213	1		SUPPORTO ZAVORRE (546)
	5 140 210	1		SUPPORTO ZAVORRE (525)
	5 140 241	1		SUPPORTO ZAVORRE (6000 RHEIN-VEGNETO)
	6 190 531	1		PRIGIONIERO
4	6 206 510	4		RONDELLA Ø 14 UNI 1751 - 52 A (525 - 540)
	6 206 508	4		RONDELLA Ø 12 UNI 1751 - 52 A (6000)
5	6 191 561	4		VITE M 14 x 1,5 x 75 UNI 5740 (525 - 540)
	6 191 581	4		VITE M 12 x 1,25 x 25 UNI 5740 (6000)
6	8 193 306	7		ZAVORRA

fig.	nr. codice	quant.	modif.	denominazione e validità

tabella modifiche

modif. nr.	fig. nr.	codice ante-modifica	linea a tratt. nr.	codice post-modifica e nome di cambio	da matr. nr.

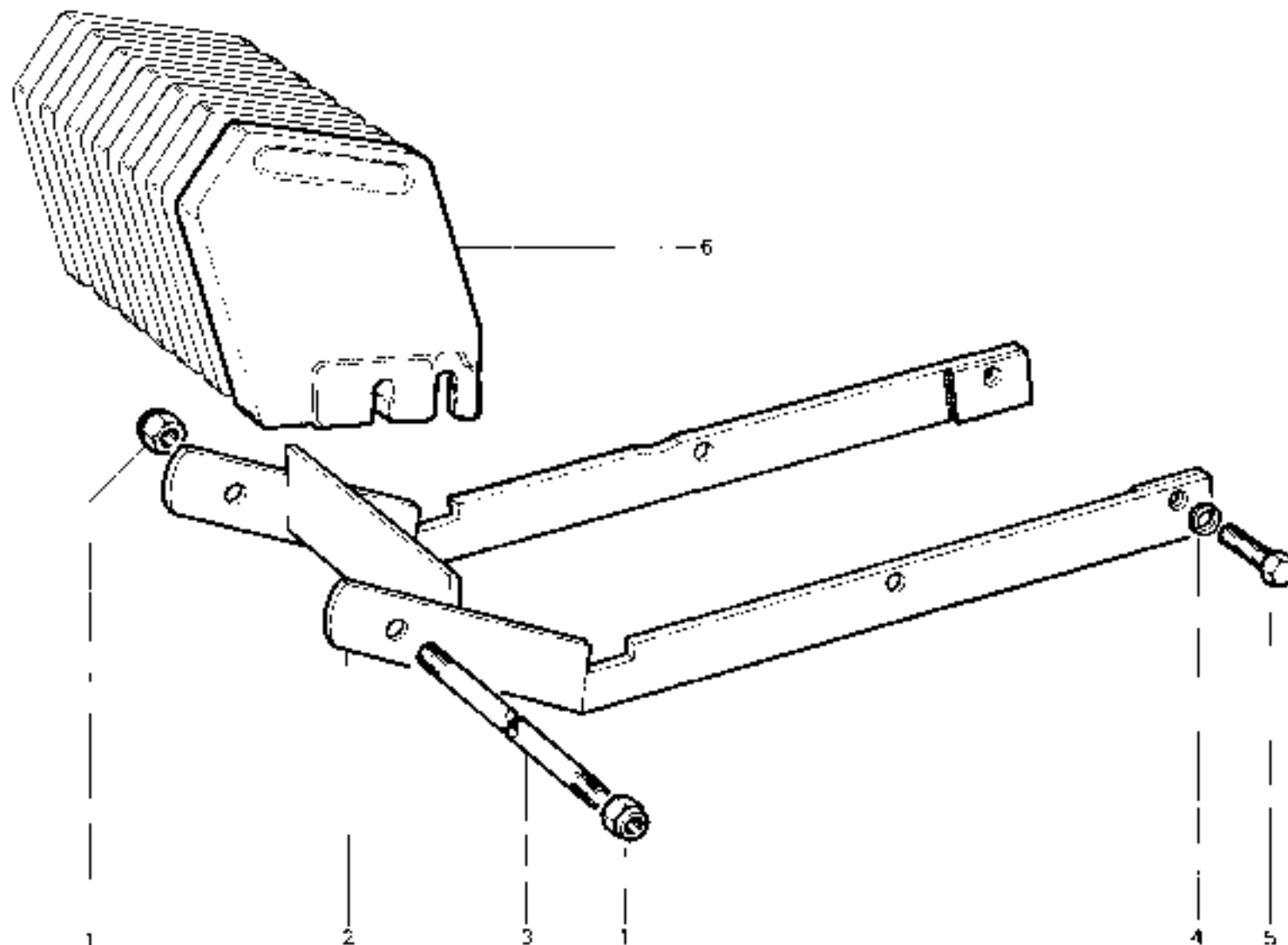

RICAMBI Nr. 13
Serie SM

ZAVORRE FRONTALI
MAKI TIGRONE 6000 RHEIN/VIGNETO
<https://tractormanualz.com/>

TAV. G 1 - 10

Da matr. nr.
13 - 1001

Fino a matr. nr.

ZAVORRE RUOTE (a.r.)

fig.	n. codice	quant.	modif.	denominazione e validità	fig.	n. codice	quant.	modif.	denominazione e validità
1	6 206 530	4		RONDELLA GROWER ; 14 (1)					
2	6 197 560	8		DADO M 14 x 15 UNI 5587 (1)					
3	6 190 534	4		PRIGIONIERO (RUOTA 8,25 x 16")					
	6 190 536	4		PRIGIONIERO (RUOTA 7,50 x 16" N - 6,50 x 16")					
4	6 197 537	4		DADO PHH ZAVORRA					
5	6 163 025	1		ZAVORRA					
6	6 140 053	2		PROLUNGA (RUOTE 7,50 x 18")					
	6 140 052	2		PROLUNGA (RUOTE 7,50 x 18" VIGNETO)					
6	6 140 051	2		PROLUNGA (RUOTE 20" VIGNETO - 112 x 24")					
7	6 191 563	2		VITE M 16 x 1,5 x 40 UNI 5740 (2)					
8	6 206 531	2		RONDELLA GROWER ; 16 (2)					
9	6 191 574	4		VITE M 16 x 40 UNI 5738 (3)					
10	6 191551	2		VITE M 14 x 1,5 x 45 UNI 5740 (3)					
11	6 140 017	2		SUPPORTO (3)					
12	6 206 531	4		RONDELLA GROWER ; 18 (3)					
13	6 157 541	4		DADO M 16 UNI 5587 (3)					

11-RUOTE 8,25 x 16" - 7,50 x 16" - 7,50 x 16"
12-RUOTE 7,50 x 18" - 7,50 x 18" VIGNETO - 20" VIGNETO - 20"
13-RUOTE 25 x 25" - 25 x 25"

tabella modifiche

modif. n°	fig. nr.	codice antemodifica	linea a matr. nr.	codice postmodifica e norme di scambio	da matr. n°

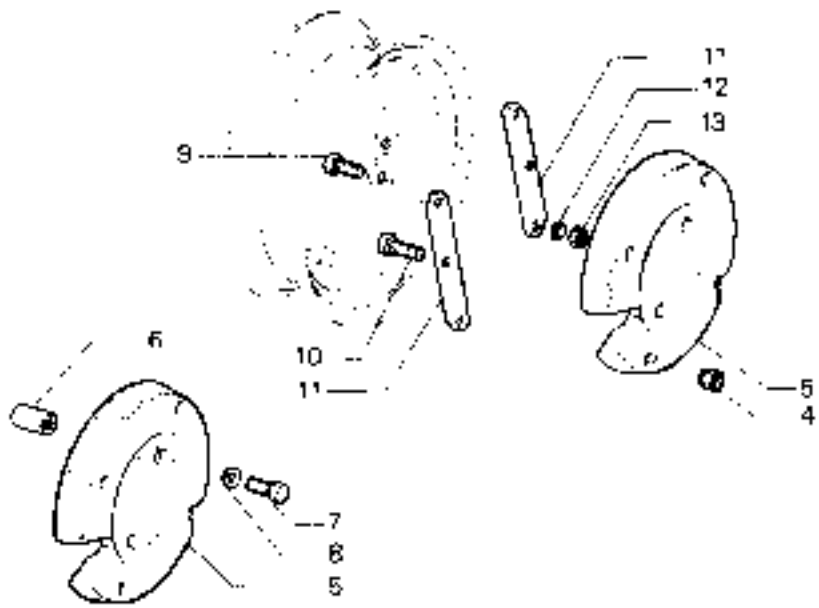
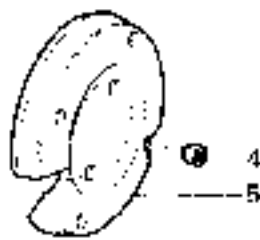
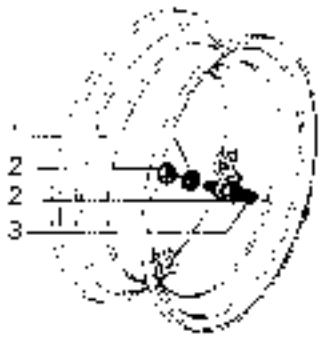

RICAMBI Nr. 13
Serie SM

ZAVORRE RUOTE (a.r.)
<https://tractormanualz.com/>

TAV. G1 - 20A

Da matr. nr. 13 - 1001	Fino a matr. nr.
---------------------------	------------------

Finito di stampare maggio 1992
Pavign
Istituto Padano di Arti Grafiche

