

## How To Use Parts Catalogue

- 1) This parts catalogue covers all components for excavator model N230<sub>2</sub>, N260<sub>2</sub> when ordering parts refer to the under mentioned items.
- 2) To read the parts catalogue :
  - a) Parts marked with \* are composed of assembly parts. 1 shows component parts.
  - b) Originally the parts are shown in essential numbers for unit machine in the column, however, the component parts are meant for unit.
  - c) Parts marked with ○ in the parts No. column are not supplied by single piece but are supplied in components are assembly.
  - d) Marks appearing in the column of interchangeability are as follows :
    - A ..... New parts can take place of old parts, but not vice - versa.
    - B ..... No interchangeability between & old parts.
    - C ..... Discontinued.
    - D ..... Newly added parts.
    - E ..... Both new & old parts applicable.
    - Q ..... Quantity altered.
  - e) In the column of applicable machines are shown the machine serial numbers for which the parts in the same column are used.  
The year & month appearing there instead of machine serial number means the time of alteration.
  - f) Standards & dimensions of parts are shown in the remark's column.  
Note "Inc. ~" in case of supply in assembly.
  - g) In case of \_\_\_\_\_ line is drawn on the part number, replace that part with the part below.
  - h) The abbreviations have meaning as follows.

ASS .....	ASSEMBLY	CYL .....	CYLINDER
ASS'Y .....	ASSEMBLY	COUN .....	COUNTER
HYD .....	HYDRAULIC	VALA .....	VALANCE
H .....	HEAD	J .....	JOINT

## 目次 INDEX

### 作業機 (WORK EQUIPMENT)

- 作業機 (1)
- 1. 1011110 : WORK EQUIPMENT (1)
- 作業機 (2)
- 2. 1011120 : WORK EQUIPMENT (2)

### 上部機械 (UPPER MACHINE)

- スイング フレーム
- 3. 1021000 : SWING FRAME
- コントロール関係 (1)
- 4. 1022010 : CONTROL SYSTEM (1)
- コントロール関係 (2)
- 5. 1022020 : CONTROL SYSTEM (2)
- タンク関係
- 6. 1023000 : TANK UNIT
- E/Gカバー
- 7. 1024200 : ENGINE COVER
- ルーフ関係
- 8. 1025000 : CANOPY
- キャビン関係 (1)
- 9. 1026010 : CABIN (1)
- キャビン関係 (2)
- 10. 1026020 : CABIN (2)

### 下部機械 (UNDER MACHINE)

- トラックフレーム (1)
- 11. 1031010 : TRACK FRAME (1)
- トラックフレーム (2)
- 12. 1031020 : TRACK FRAME (2)

### パワーユニット (POWER UNIT)

- 13. 1041010 : POWER UNIT (1)  
    パワーユニット (1)
- 14. 1041020 : POWER UNIT (2)  
    パワーユニット (2)
- 15. 1041030 : POWER UNIT (3)  
    パワーユニット (3)

### 油圧配管 (HYDRAULIC PIPING)

- 16. 1051100 : WORK EQUIPMENT PIPING  
    作業機系統配管
- 17. 1051210 : UPPER FRAME PIPING (1)  
    上部車体配管 (1)
- 18. 1051220 : UPPER FRAME PIPING (2)  
    上部車体配管 (2)
- 19. 1051230 : UPPER FRAME PIPING (3)  
    上部車体配管 (3)
- 20. 1051300 : CHASSIS FRAME PIPING  
    下部車体配管

### 油圧機器 (HYDRAULIC INSTRUMENT)

- 21. 1052010 : CONTROL VALVE (1)  
    コントロールバルブ (1)
- 22. 1052020 : CONTROL VALVE (2)  
    コントロールバルブ (2)
- 23. 1053200 : BOOM CYLINDER  
    ブームシリンダ
- 24. 1053300 : ARM CYLINDER  
    アームシリンダ

バケットシリンダ  
25. 1053400 : BUCKET CYLINDER

スイングシリンダ  
26. 1053500 : SWING CYLINDER

ドーザシリンダ  
27. 1053600 : DOZER CYLINDER

スイベルジョイント  
28. 1054000 : SWIVEL JOINT

ポンプ  
29. 1055000 : HYDRAULIC PUMP

走行モータ  
30. 1056000 : DRIVE MOTOR

旋回モータ  
31. 1056100 : TURNING MOTOR

#### 電気系統 (ELECTRIC SYSTEM)

電装機器  
32. 1061000 : ELECTRIC SYSTEM

#### 銘板 (LABEL UNIT)

ラベル  
33. 1071100 : LABEL

ラベル  
34. 1071105 : LABEL

#### 付属品 (ACCESSORY PARTS)

工具  
35. 1081000 : TOOL

#### オプション関係 (OPTIONAL PARTS)

オプション バケツ  
36. 1091200 : OPTION BUCKET

Ser. No. N2651051 - N2760049

作 業 機

WORK EQUIPMENT

作業機 ( 1 )  
WORK EQUIPMENT ( 1 )

 $\phi 40-12.0$	 $\phi 40-11.0$
------------------------------------------------------------------------------------------------------	-------------------------------------------------------------------------------------------------------

スキマ調整用  
For Tolerance Adjustment

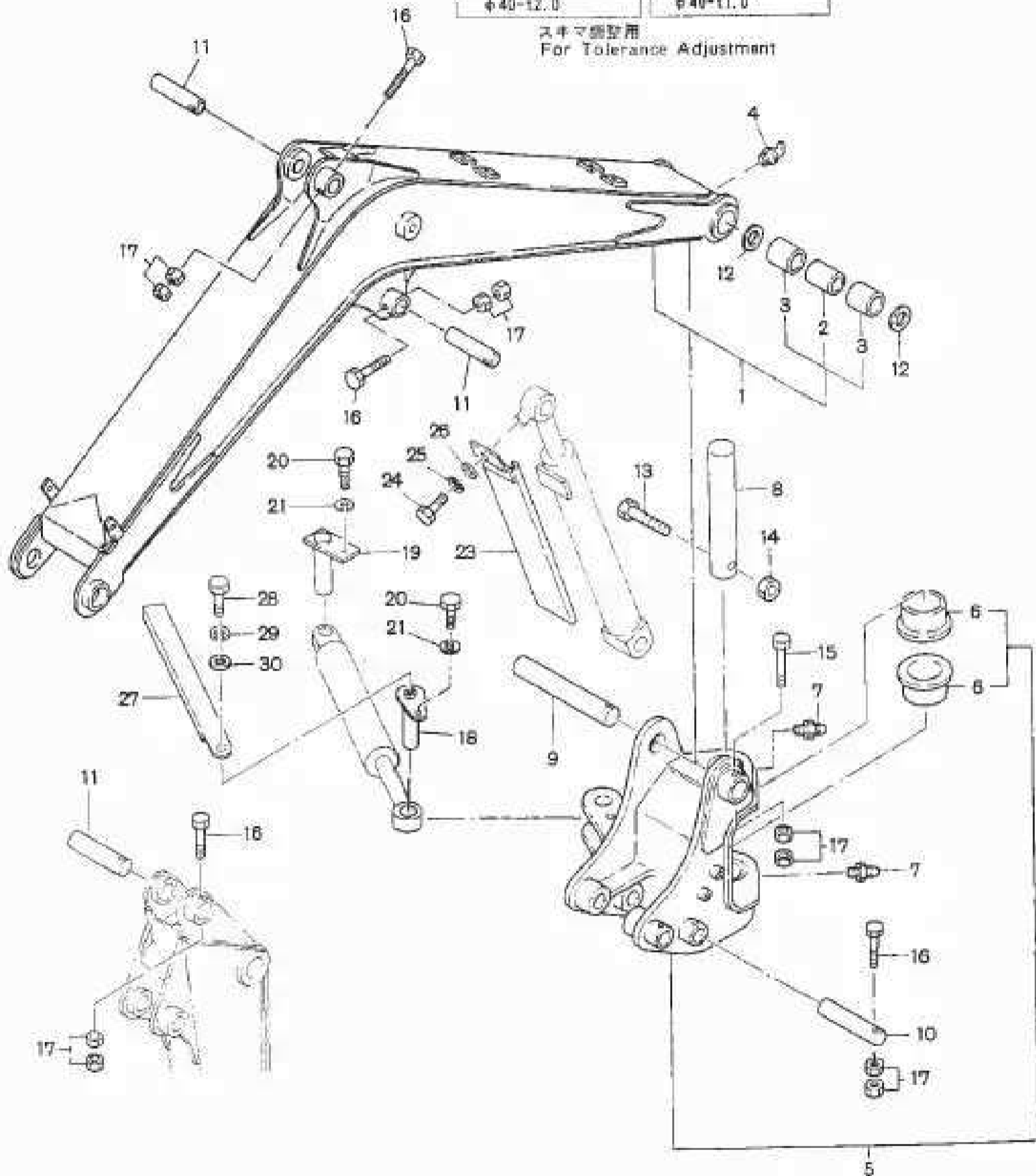

作業機 ( 1 )  
 WORK EQUIPMENT ( 1 )

ASER.No. : N2350051 ~ 99999999  
 BSER.No. : N2651051 ~ 99999999

見出No. Key No.	部品番号 Part No.	互換性 Inter- change ability	部 品 名 称 Part Name	数量(Qty)		適用号機範囲 Applicable SerNo.	備 考 Remarks
				A	B		
合 1	00310-00070		ブームアッシ BOOM ASS'Y	1			INC.2,3
合 1	00310-00080		ブームアッシ BOOM ASS'Y		1		INC.2,3
※ 2	00103-00380		カラー COLLAR	1	1		
※ 3	176240008		ブッシュ BUSH	2	2		
4	30570-10301		グリースニップル 45° NIPPLE, GREASE 45°	1	1		
合 5	00350-00010		スイング*スタアッシ SWING POST ASS'Y	1	1		INC.6
※ 6	00102-00250		ブッシュ BUSH	2	2		
7	30570-10201		グリースニップル NIPPLE, GREASE	2	2		
8	00101-00620		ピン PIN	1	1		
9	176130029		ピン (ブームジョイント) PIN (BOOM JOINT)	1	1		
10	00101-00640		ピン PIN	1	1		
11	00101-00650		ピン PIN	3	3		
12	176640005		ワッシャ WASHER	2	2		スキマ ちょうせいヨウ
13	30772-16090		ボルト BOLT	1	1		
14	30738-00016		ロックナット NUT, SELF LOCKING	1	1		
15	30772-10080		ボルト BOLT	1	1		
16	30772-10070		ボルト BOLT	4	4		
17	30780-00010		ナット NUT	10	10		
18	00101-00690		ピン PIN	1	1		
19	00101-00680		ピン PIN	1	1		
20	30772-12020		ボルト BOLT	2	2		
21	30741-00012		スプリング*ワッシャ WASHER, SPRING	2	2		
22	176640006		ワッシャ WASHER				スキマ ちょうせいヨウ
23	00310-00060		ブームシリンタ*カバー COVER, BOOM CYL	1	1		
24	30772-12025		ボルト BOLT	1	1		
25	30741-00012		スプリング*ワッシャ WASHER, SPRING	1	1		
26	30740-00012		ワッシャ WASHER	1	1		
27	00340-00110		スイング*シリンタ*カバー COVER, SWING CYL	1	1		

作業機 (1)  
 WORK EQUIPMENT (1)

ASER.No. : N2350051 ~ 99999999  
 BSER.No. : N2651051 ~ 99999999

見出No. Key No.	部品番号 Part No.	互換性 Inter- change ability	部品名称 Part Name	数量(Qty)		適用号機範囲 Applicable SerNo.	備 考 Remarks
				A	B		
28	30772-12030		ボルト BOLT	1	1		
29	30741-00012		スプリングワッシャー WASHER, SPRING	1	1		
30	30740-00012		ワッシャー WASHER	1	1		



作業機 ( 2 )  
WORK EQUIPMENT ( 2 )

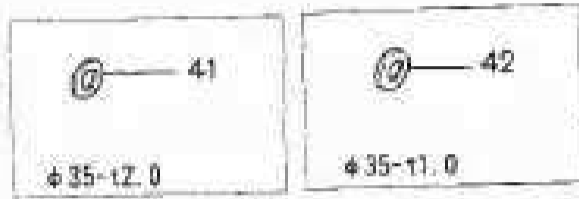

スキマ調整用  
For Tolerance Adjustment

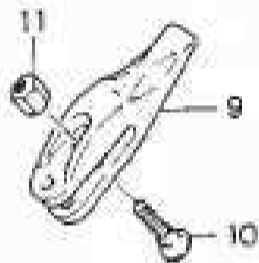
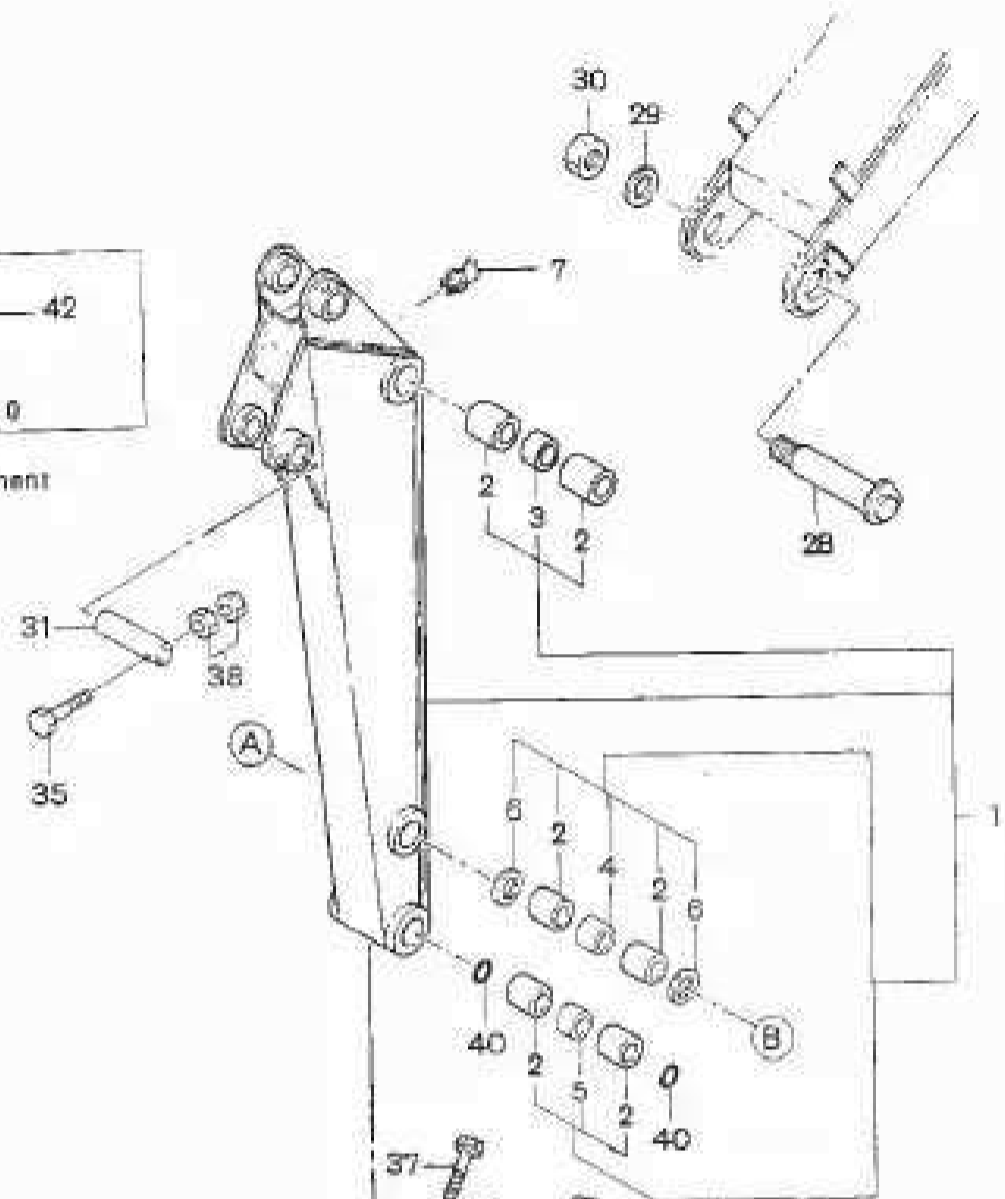

A 詳細  
DETAIL

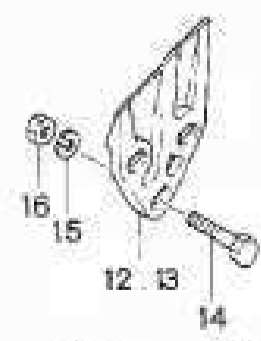
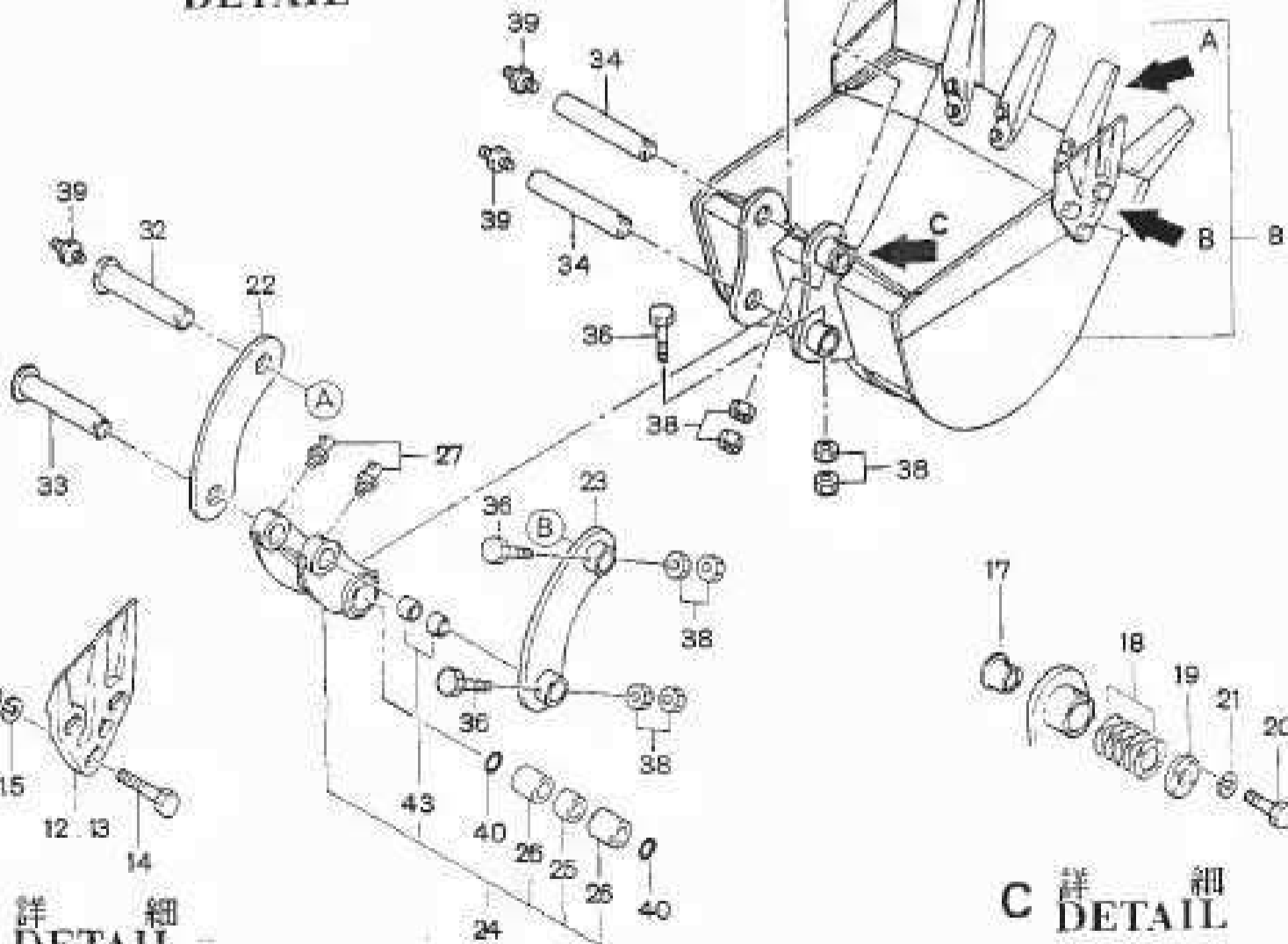

B 詳細  
DETAIL

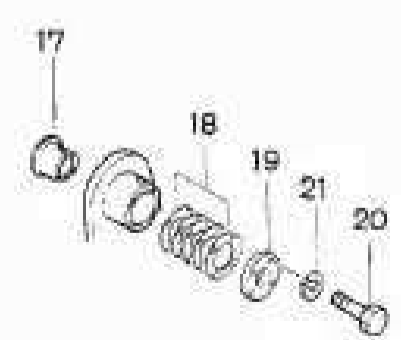

C 詳細  
DETAIL

作業機 ( 2 )  
 WORK EQUIPMENT ( 2 )

A SER No. : N2350051 ~ 99999999  
 B SER No. : N2651051 ~ 99999999

見出No Key No.	部品番号 Part No.	品名 Part Name	数量 (QTY)		適用号機範囲 Applicable SerNo.	備考 Remarks
			A	B		
☆ 1	00320-00060	アームアッシ ARM ASS'Y	1			INC. 2-6
☆ 1	00320-00070	アームアッシ ARM ASS'Y		1		INC. 2-6
※ 2	176240009	ブッシュ BUSH	6	6		
※ 3	00103-00320	カラー COLLAR	1	1		
※ 4	00103-00340	カラー COLLAR	1	1		
※ 5	00103-00300	カラー COLLAR	1	1		
※ 6	811-90030	グリースシール SEAL, DUST	2	2		
7	30570-10301	グリースニップル 45° NIPPLE, GREASE 45°	1	1		
☆ 8	00330-00140	バケットアッシ BUCKET ASS'Y	1			INC. 9-16
☆ 8	00330-00080	バケットアッシ BUCKET ASS'Y		1		INC. 9-16
※ 9	952-62001	ツース TOOTH	4	4		
※ 10	04-103761	ボルト BOLT	8	8		
※ 11	04-103771	ナット NUT	8	8		
※ 12	02-000141	サイドカッタ (R) CUTTER, SIDE (R)	1	1		
※ 13	02-000151	サイドカッタ (L) CUTTER, SIDE (L)	1	1		
※ 14	30704-12030	ボルト BOLT	6	6		
※ 15	30741-00012	スプリングワッシャ WASHER, SPRING	6	6		
※ 16	30730-00012	ナット NUT	6	6		
17	00330-00150	スライドブッシュ BUSH, SLIDE	1	1		
18	00104-00240	ワッシャ WASHER	5	5		
19	00330-00160	カバー COVER	1	1		
20	30772-10030	ボルト BOLT	4	4		
21	30741-00010	スプリングワッシャ WASHER, SPRING	4	4		
22	<del>12200-00070</del> <del>00340-00100</del>	バケットリンク (R) LINK, BUCKET (R)	1	1	SAME AS	N300-2
23	<del>12200-00080</del> <del>00340-00120</del>	バケットリンク (L) LINK, BUCKET (L)	1	1	SAME AS	N300-2
☆ 24	00340-00140	ダンプリンクアッシ DUMP LINK ASS'Y	1	1	SAME AS	N300-2 INC. 25, 26
※ 25	00103-00300	カラー COLLAR	1	1		
※ 26	<del>176240009</del> <del>00103-00360</del>	ブッシュ BUSH	2	2		

MODEL A : N230-2  
MODEL B : N260-2

1011120

作業機 ( 2 )  
WORK EQUIPMENT ( 2 )

ASER.No. : N2350051 ~ 99999999  
BSER.No. : N2651051 ~ 99999999

見出No. Key No.	部品番号 Part No.	互換性 Inter- change- ability	部 品 名 称 Part Name	数量 (Qty)		適用号機範囲 Applicable SerNo.	備 考 Remarks
				A	B		
27	30570-10301		クリースニップル 45° NIPPLE, GREASE 45°	2	2		
28	00101-00590		ピン PIN	1	1		
29	30740-00030		ワッシャ WASHER	1	1		
30	30738-00030		ロックナット NUT, SELF LOCKING	1	1		
31	00101-00650		ピン PIN	1	1		
32	176130031		ピン PIN	1	1		
33	176130032		ピン PIN	1	1		
34	00101-00570		ピン PIN	2	2		
35	30772-10070		ボルト BOLT	1	1		
36	30772-10080		ボルト BOLT	3	3		
37	30772-10110		ボルト BOLT	1	1		
38	30780-00010		ナット NUT	10	10		
39	30570-10201		クリースニップル NIPPLE, GREASE	3	3		
40	30809-00438		Oリング O RING	2	2		
41	176640003		ワッシャ WASHER				スキマ ちょうせいのウ
42	176640004		ワッシャ WASHER				スキマ ちょうせいのウ
43	00102-00260		ワッシャ BUSH	2	2		

# 上部機械

## UPPER MACHINE

# スイングフレーム SWING FRAME

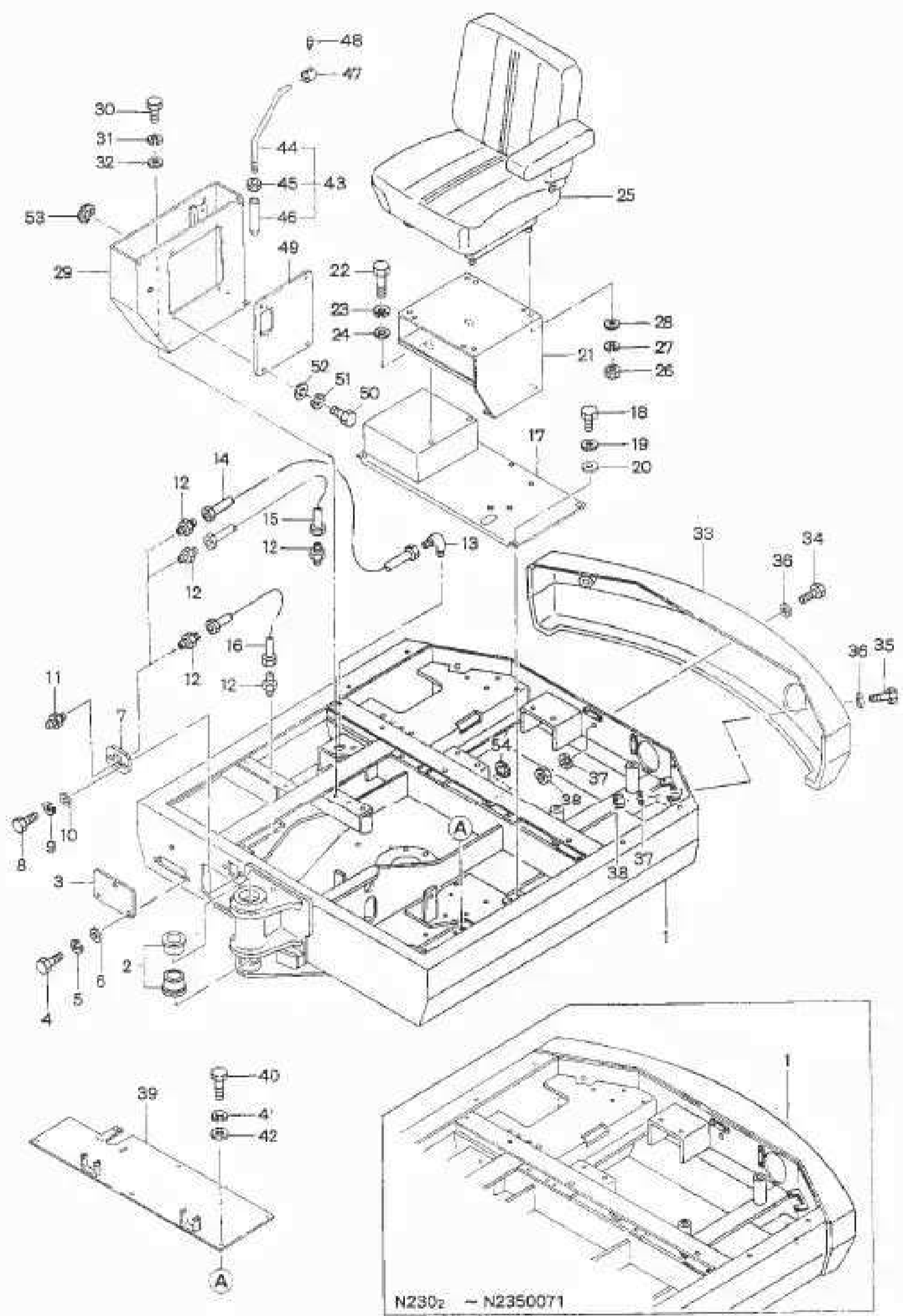

MODEL A : N230-2  
 MODEL B : N260-2

1021000

スイングフレーム  
 SWING FRAME

ASER.No. : N2350051 ~ 99999999  
 BSER.No. : N2651051 ~ 99999999

見出No. Key No.	部品番号 Part No.	互換性 Inter- change- ability	部品名称 Part Name	数量(Qty)		適用号機範囲 Applicable SerNo.	備考 Remarks
				A	B		
☆ 1	00810-00240		スイングフレームアッシ SWING FRAME ASS'Y	1		->N2350071	INC.2
☆ 1	00810-00350		スイングフレームアッシ SWING FRAME ASS'Y		1		INC.2
☆ 1-1	00810-00350	E	スイングフレームアッシ SWING FRAME ASS'Y	1		N2350072->	INC.2
※ 2	176240012		ブッシュ BUSH	2	2		
3	00810-00250		カバー COVER	1	1		
4	30772-10020		ボルト BOLT	3	3		
5	30741-00010		スプリングワッシャー WASHER, SPRING	3	3		
6	30740-00010		ワッシャー WASHER	3	3		
7	01530-00110		マニフォールド MANIFOLD	1	1		
8	30772-10030		ボルト BOLT	2	2		
9	30741-00010		スプリングワッシャー WASHER, SPRING	2	2		
10	30740-00010		ワッシャー WASHER	2	2		
11	30570-10201		グリースニップル NIPPLE, GREASE	3	3		
12	30551-67106		クイコミツキテ NIPPLE, CONNECTOR	5	5		
13	30551-68106		クイコミツキテ 90° ELBOW, CONNECTOR 90°	1	1		
14	30874-11090		グリースチューブ TUBE, GREASE	1	1		
15	30874-11080		グリースチューブ TUBE, GREASE	1	1		
16	30874-11040		グリースチューブ TUBE, GREASE	1	1		
17	00810-00360		フットプレート (B) PLATE, FOOT (B)	1	1		
18	30772-10020		ボルト BOLT	5	5		
19	30741-00010		スプリングワッシャー WASHER, SPRING	5	5		
20	30740-00010		ワッシャー WASHER	5	5		
21	00810-00370		シートブラケット BRACKET, SEAT	1	1		
22	30772-10020		ボルト BOLT	4	4		
23	30741-00010		スプリングワッシャー WASHER, SPRING	4	4		
24	30746-14010		ワッシャー WASHER	4	4		
25	41307-00023		シート SEAT	1	1		
26	30780-00008		ナット NUT	4	4		

MODEL A : N230-2  
 MODEL B : N260-2

1021000

スイングフレーム  
 SWING FRAME

ASER No. : N2350051 ~ 99999999  
 BSER No. : N2651051 ~ 99999999

見出No. Key No.	部品番号 Part No.	変更性 Inter- change ability	部 品 名 称 Part Name	数量(Qty)		適用号機範囲 Applicable SerNo.	備 考 Remarks
				A	B		
27	30741-00008		スフ*リンク*ワッシャ WASHER, SPRING	4	4		
28	30740-00008		ワッシャ WASHER	4	4		
29	01610-00050		コンソール本*ボックス BOX, CONSOLE	1	1		
30	30772-10020		ボ*ルト BOLT	4	4		
31	30741-00010		スフ*リンク*ワッシャ WASHER, SPRING	4	4		
32	30740-00010		ワッシャ WASHER	4	4		
33	00810-00420	D	ウ*イト WEIGHT	1	1	N2350072-*	
34	30772-16125	D	ボ*ルト BOLT	1	1	N2350072-*	
35	30772-16110	D	ボ*ルト BOLT	2	2	N2350072-*	
36	30740-00016	D	ワッシャ WASHER	3	3	N2350072-*	
37	30741-00016	D	スフ*リンク*ワッシャ WASHER, SPRING	3	3	N2350072-*	
38	30780-00016	D	ナ*ット NUT	3	3	N2350072-*	
39	00810-00430		フロア*プレート PLATE, FLOOR	1	1		
40	30772-10020		ボ*ルト BOLT	5	5		
41	30741-00010		スフ*リンク*ワッシャ WASHER, SPRING	5	5		
42	30740-00010		ワッシャ WASHER	5	5		
43	02002-00150		ロックピ*ンア*ッシ LOCK PIN ASS'Y	1	1		
44	02002-00140		ロックバ* - BAR, LOCK	1	1		
45	30780-00012		ナ*ット NUT	1	1		
46	04-118421		ロックピ*ン PIN, LOCK	1	1		
47	02002-00160		ボ*ス BOSS	1	1		
48	30715-08010		セ*ットスク*リュウ SCREW, SET	1	1		
49	171330022		カバ* - COVER	1	1		
50	30772-08020		ボ*ルト BOLT	4	4		
51	30741-00008		スフ*リンク*ワッシャ WASHER, SPRING	4	4		
52	30740-00008		ワッシャ WASHER	4	4		
53	864-03602		ク*ロメ*ット GROMMET	1	1		
54	864-06001		ク*ロメ*ット GROMMET	5	5		

# MEMO



コントロール関係 (1)  
CONTROL SYSTEM (1)

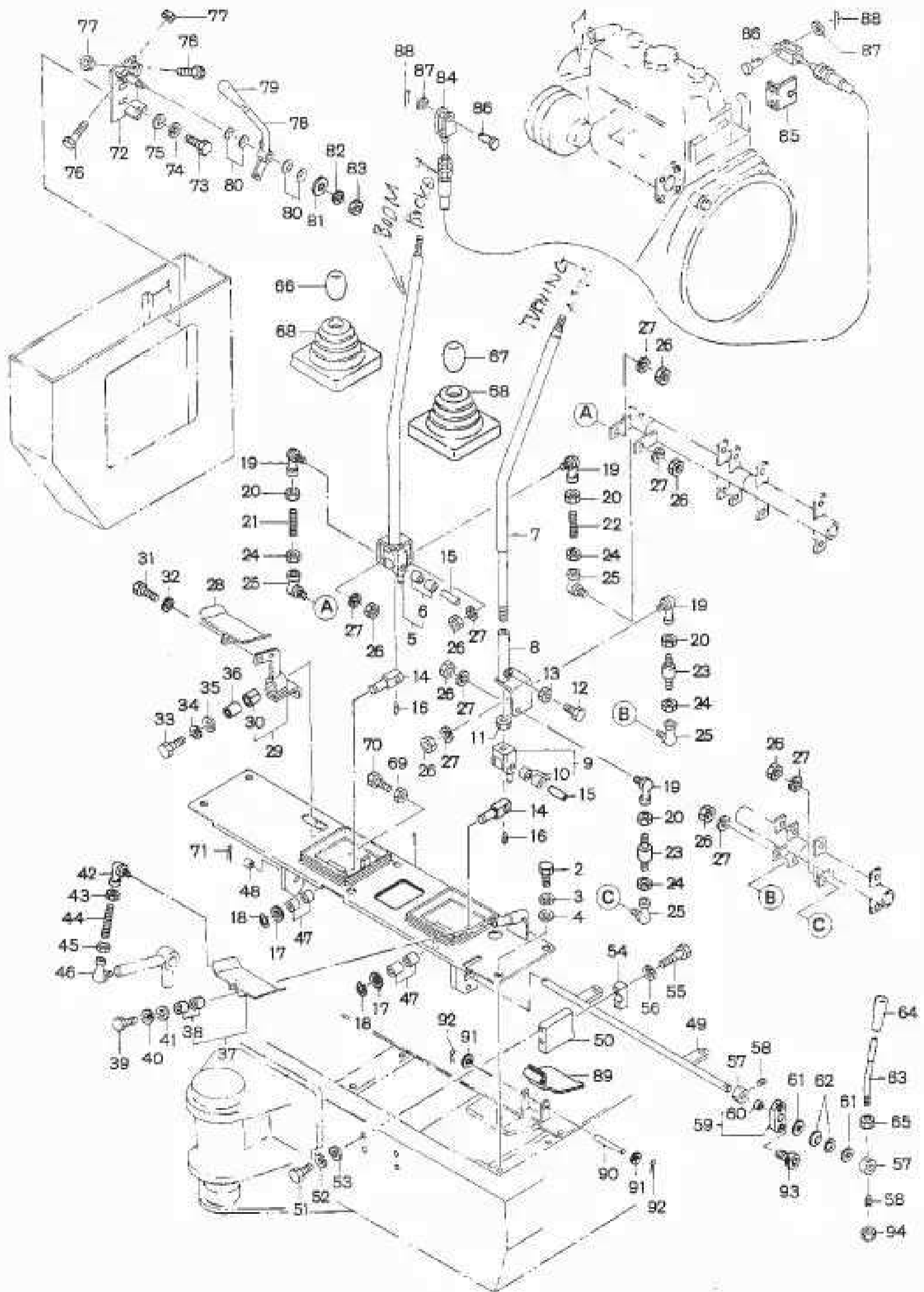

コントロール関係 (1)  
 CONTROL SYSTEM (1)

ASER.No. : N2350051 ~ 99999999  
 BSER.No. : N2651051 ~ 99999999

見出No Key No.	部品番号 Part No.	互換性 Inter- change- ability	部 品 名 称 Part Name	数量(Qty)		適用号機範囲 Applicable SerNo.	備 考 Remarks
				A	B		
1	01310-00090		レハ <sup>レ</sup> -スタント <sup>ト</sup> STAND, LEVER	1	1		
2	30772-10020		ボ <sup>ル</sup> ト BOLT	6	6		
3	30741-00010		スフ <sup>リ</sup> ンク <sup>ワ</sup> ッシャ WASHER, SPRING	6	6		
4	30740-00010		ワッシャ WASHER	6	6		
5	01330-00970		レハ <sup>レ</sup> - (R) LEVER (R)	1	1	->N2350091 ->N2651178	
5-1	01330-00560	B	レハ <sup>レ</sup> - (R) LEVER (R)	1	1	N2350092-> N2651179->	
6	30610-01213		ブ <sup>ッ</sup> シュ BUSH	2	2		
7	01330-00980		レハ <sup>レ</sup> - (L) LEVER (L)	1	1	->N2350091 ->N2651178	
7-1	01330-00570	B	レハ <sup>レ</sup> - (L) LEVER (L)	1	1	N2350092-> N2651179->	
8	01330-00580		セ <sup>レ</sup> ク <sup>タ</sup> レハ <sup>レ</sup> - LEVER, SELECTER	1	1		
9	01330-00670		レハ <sup>レ</sup> -ブ <sup>ロ</sup> ック (L) BLOCK, LEVER (L)	1	1		
10	30610-01213		ブ <sup>ッ</sup> シュ BUSH	2	2		
11	30780-40016		ナ <sup>ツ</sup> ト NUT	1	1		
12	30772-08025		ボ <sup>ル</sup> ト BOLT	1	1	->N2350091 ->N2651208	
12-1	01330-01010	A	ボ <sup>ル</sup> ト BOLT	1	1	N2350092-> N2651209->	
13	30780-00008		ナ <sup>ツ</sup> ト NUT	1	1		
14	01330-00290		ピ <sup>ン</sup> (A) PIN (A)	2	2		
15	01330-00300		ピ <sup>ン</sup> (B) PIN (B)	2	2		
16	30715-06010		セ <sup>ツ</sup> トスクリユウ SCREW, SET	2	2		
17	30740-00016		ワッシャ WASHER	2	2	->N2350091 ->N2651208	
17-1	01330-01020	A	ワッシャ WASHER	2	2	N2350092-> N2651209->	
18	30760-00016		スナッ <sup>フ</sup> リンク <sup>ス</sup> (S) RING, SNAP (S)	2	2		
19	02002-00110		リンク <sup>ホ</sup> ール BALL, LINK	4	4		
20	30780-40010		ナ <sup>ツ</sup> ト NUT	4	4		
21	01330-00360		ロ <sup>ッ</sup> ト <sup>ド</sup> (D) ROD (D)	1	1		
22	01330-00350		ロ <sup>ッ</sup> ト <sup>ド</sup> (C) ROD (C)	1	1		
23	01330-00700		ロ <sup>ッ</sup> ト <sup>ド</sup> ROD	2	2		
24	30780-50010		ナ <sup>ツ</sup> ト NUT	4	4		

コントロール関係 ( 1 )  
 CONTROL SYSTEM ( 1 )

ASER No. : N2350051 ~ 99999999

BSER No. : N2651051 ~ 99999999

見出No. Key No.	部品番号 Part No.	互換性 Inter- change ability	部 品 名 称 Part Name	数量(Qty)		適用号機範囲 Applicable SerNo.	備 考 Remarks
				A	B		
25	30621-11020		リンクボール (L) BALL, LINK (L)	4	4		
26	30780-00010		ナット NUT	8	8		
27	30741-00010		スプリングワッシャー WASHER, SPRING	8	8		
28	01330-00600		スイングペダル PEDAL, SWING	1	1		
29	01330-00590		スイングリンク LINK, SWING	1	1		
30	30610-01210		ブッシュ BUSH	1	1		
31	30772-08015		ボルト BOLT	2	2		
32	30741-00008		スプリングワッシャー WASHER, SPRING	2	2		
33	30772-10050		ボルト BOLT	1	1		
34	30741-00010		スプリングワッシャー WASHER, SPRING	1	1		
35	30746-14010		ワッシャー WASHER	1	1		
36	01330-00270		スイングピン (A) PIN, SWING (A)	1	1		
37	171740094		ペダル (スイング) PEDAL (SWING)	1	1		
38	30610-01203		ブッシュ BUSH	2	2		
39	30772-10015		ボルト BOLT	1	1		
40	30741-00010		スプリングワッシャー WASHER, SPRING	1	1		
41	30740-00010		ワッシャー WASHER	1	1		
42	30621-10810		リンクボール BALL, LINK	1	1		
43	30780-00008		ナット NUT	1	1		
44	01330-00330		PTO ロッド (A) ROD, PTO (A)	1	1		
45	30780-10008		ナット (L) NUT (L)	1	1		
46	30621-10820		リンクボール (L) BALL, LINK (L)	1	1		
47	30610-01201		ブッシュ BUSH	4	4		
48	30610-01219		ブッシュ BUSH	1	1		
49	01330-00630		ロックシャフト SHAFT, LOCK	1	1		
50	01330-00710	D	ブロック (A) BLOCK (A)	2	2	N2350092-> N2651179->	
51	30772-08020	D	ボルト BOLT	4	4	N2350092-> N2651179->	
52	30741-00008	D	スプリングワッシャー WASHER, SPRING	4	4	N2350092-> N2651179->	

コントロール関係 (1)  
 CONTROL SYSTEM (1)

ASER.No. : N2350051 - 99999999  
 BSER.No. : N2651051 - 99999999

見出No. Key No.	部品番号 Part No.	規格 Inter- change ability	部品名称 Part Name	数量(QTY)		適用号機範囲 Applicable SerNo.	備考 Remarks
				A	B		
53	30740-00008	D	ワッシャ WASHER	4	4	N2350092-> N2651179->	
54	01330-00720	D	ブロック (B) BLOCK (B)	2	2	N2350092-> N2651179->	
55	30772-08035	D	ボルト BOLT	4	4	N2350092-> N2651179->	
56	30741-00008	D	スプリングワッシャ WASHER, SPRING	4	4	N2350092-> N2651179->	
57	171740081		ボス BOSS	1	1	->N2350091 ->N2651178	
57-1	171740081	Q	ボス BOSS	2	2	N2350092-> N2651179->	
58	30715-08020		セットスクリュー SCREW, SET	1	1	->N2350091 ->N2651178	
58-1	30715-08015	Q	セットスクリュー SCREW, SET	2	2	N2350092-> N2651179->	
59	01330-00410		プレート PLATE	1	1		
60	30610-01219		ブッシュ BUSH	1	1		
61	30740-00012		ワッシャ WASHER	2	2		
62	30745-00012		サハラワッシャ WASHER, CONICAL	2	2		
63	01330-00660		ストップレバー LEVER, STOPPER	1	1		
64	870-00008		グリップ GRIP	1	1		
65	30780-40008		ナット NUT	1	1		
66	870-05001		グリップ (ホーンツキ) GRIP (HORN)	1	1		
67	870-00001		グリップ GRIP	1	1		
68	02002-00120		ブーツ BOOTS	2	2		
69	30780-00008		ナット NUT	1	1		
70	30772-08025		ボルト BOLT	1	1		
71	30750-03030		ワヒン PIN, SPLIT	1	1		
72	01330-00620		アクセルブラケット BRACKET, ACCELE	1	1		
73	30772-10020		ボルト BOLT	2	2		
74	30741-00010		スプリングワッシャ WASHER, SPRING	2	2		
75	30740-00010		ワッシャ WASHER	2	2		
76	30702-06025		ボルト BOLT	2	2		
77	30730-00006		ナット NUT	2	2		
78	01330-00610		アクセルレバー LEVER, ACCELE	1	1		

コントロール関係 (1)  
 CONTROL SYSTEM (1)

ASER.No. : N2350051 ~ 99999999  
 BSER.No. : N2651051 ~ 99999999

見出No Key No.	部品番号 Part No.	互換性 Inter- change ability	部品名称 Part Name	数量(Qty)		適用号機範囲 Applicable SerNo.	備考 Remarks
				A	B		
79	870-00007		グリップ GRIP	1	1		
80	30745-00012		ワッシャー WASHER, CONICAL	4	4		
81	30746-14010		ワッシャー WASHER	1	1		
82	30741-00010		スプリングワッシャー WASHER, SPRING	1	1		
83	30780-00010		ナット NUT	1	1		
84	470-02519		アクセワイヤ WIRE, ACCELE	1	1		
85	074640036-1		アクセブラケット BRACKET, ACCELE	1	1		
86	04-102390-1		クレビスピン PIN, CLEVIS	2	2		
87	30740-00006		ワッシャー WASHER	2	2		
88	30750-02015		ワリピン PIN, SPLIT	2	2		
89	01330-00750		ペダル STOPPER, PEDAL	2	2		
90	00101-00100		ピン PIN	2	2		
91	30740-00006		ワッシャー WASHER	4	4		
92	30750-01612		ワリピン PIN, SPLIT	4	4		
93	30705-10020		ボルト BOLT, SOCKET HEAD	2	2		
94	30780-40008	D	ナット NUT	1	1	N2350107- N2651239- >	

**MEMO**

コントロール関係 ( 2 )  
CONTROL SYSTEM ( 2 )

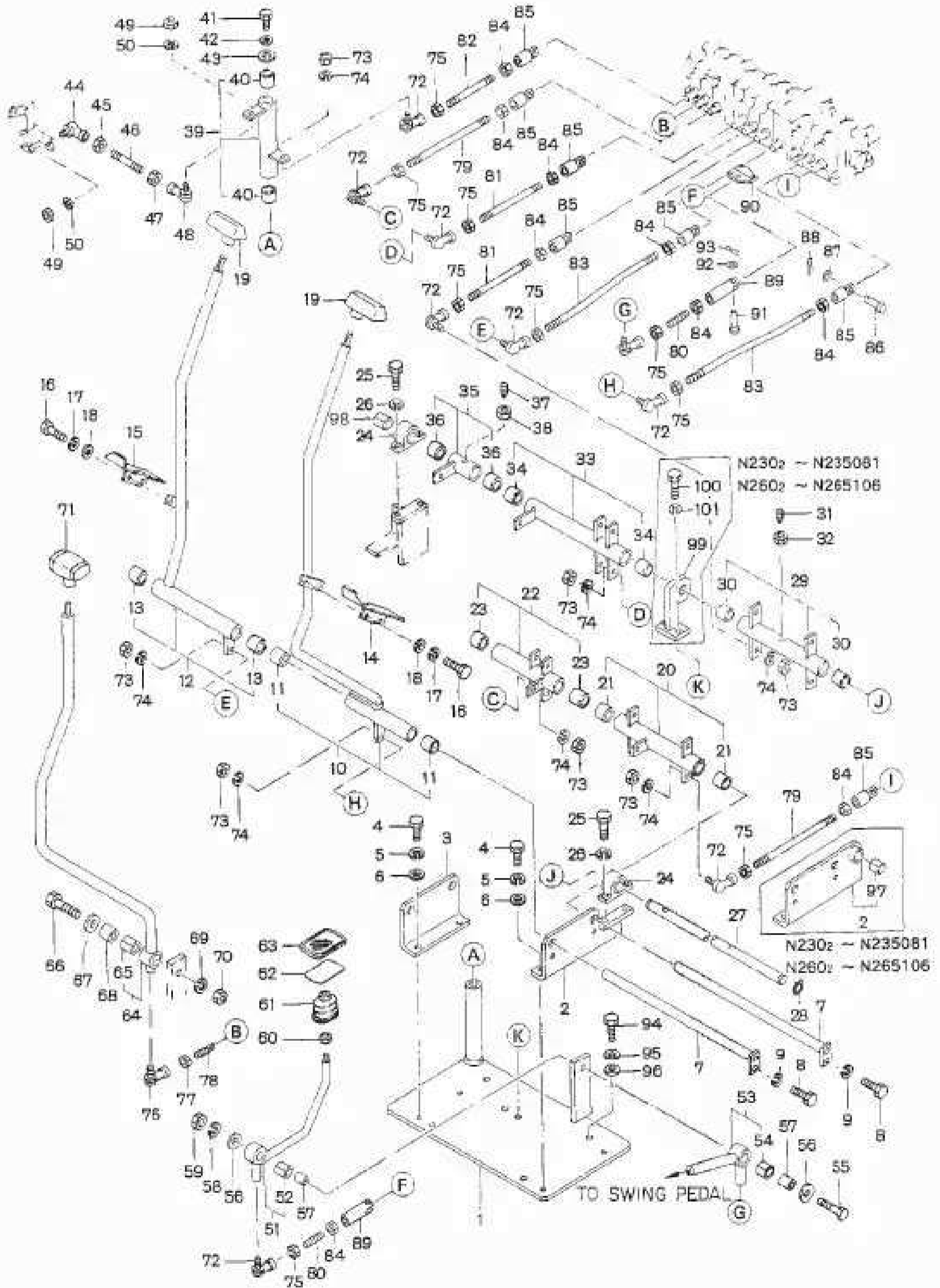

MODEL A : N230-2  
 MODEL B : N260-2

1022020

コントロール関係 (2)  
 CONTROL SYSTEM (2)

ASER No. : N2350051 - 99999999  
 BSER No. : N2651051 - 99999999

見出No Key No.	部品番号 Part No.	互換性 Inter- change- ability	部品名称 Part Name	数量(Qty)		適用号機範囲 Applicable SerNo.	備考 Remarks
				A	B		
1	01310-00080		レハ-フ-ラケット BRACKET, LEVER	1	1		
2	01330-00690		レハ-フ-ラケット (L) BRACKET, LEVER (L)	1	1	->N2350081 ->N2651106	
2-1	01330-00730	B	レハ-フ-ラケット (L) BRACKET, LEVER (L)	1	1	N2350082-> N2651107->	
3	01330-00680		レハ-スタント STAND, LEVER	1	1		
4	30772-10020		ボルト BOLT	4	4		
5	30741-00010		スプリングワッシャ WASHER, SPRING	4	4		
6	30740-00010		ワッシャ WASHER	4	4		
7	01330-00440		シャフト SHAFT	2	2		
8	30772-10015		ボルト BOLT	2	2		
9	30741-00010		スプリングワッシャ WASHER, SPRING	2	2		
10	01330-00950		ドライブレハ- (L) LEVER, DRIVE (L)	1	1	->N2350091 ->N2651178	
10-1	01330-00510	B	ドライブレハ- (L) LEVER, DRIVE (L)	1	1	N2350092-> N2651179->	
11	30610-01207		ブッシュ BUSH	2	2		
12	01330-00960		ドライブレハ- (R) LEVER, DRIVE (R)	1	1	->N2350091 ->N2651178	
12-1	01330-00520	B	ドライブレハ- (R) LEVER, DRIVE (R)	1	1	N2350092-> N2651179->	
13	30610-01207		ブッシュ BUSH	2	2		
14	01330-00640		ドライブペダル (L) PEDAL, DRIVE (L)	1	1	->N2350091 ->N2651238	
14-1	01330-00990	B	ドライブペダル (L) PEDAL, DRIVE (L)	1	1	N2350092-> N2651239->	セットにて コンセアリ
15	01330-00650		ドライブペダル (R) PEDAL, DRIVE (R)	1	1	->N2350091 ->N2651238	
15-1	01330-01000	B	ドライブペダル (R) PEDAL, DRIVE (R)	1	1	N2350092-> N2651239->	セットにて コンセアリ
16	30772-08015		ボルト BOLT	4	4		
17	30741-00008		スプリングワッシャ WASHER, SPRING	4	4		
18	30740-00008		ワッシャ WASHER	4	4		
19	821-10160		グリップ GRIP	2	2	->N2350091 ->N2651178	
19-1	870-00003	B	グリップ GRIP	2	2	N2350092-> N2651179->	
20	01330-00450		リンク (A) LINK (A)	1	1		
21	30610-01207		ブッシュ BUSH	2	2		
22	01330-00460		リンク (B) LINK (B)	1	1		



MODEL A : N230-2  
 MODEL B : N260-2

1022020

コントロール関係 ( 2 )  
 CONTROL SYSTEM ( 2 )

ASER No. : N2350051 - 99999999  
 BSER No. : N2651051 - 99999999

見出No. Key No.	部品番号 Part No.	互換性 Inter- change ability	部品名称 Part Name	数量 (Qty)		適用号機範囲 Applicable SerNo.	備考 Remarks
				A	B		
23	30610-01207		ブッシュ BUSH	2	2		
24	30640-60001	D	ピロユニット UNIT, PILLOW	2	2	N2350082- N2651107- )	
25	30772-08015	D	ボルト BOLT	4	4	N2350082- N2651107- )	
26	30741-00008	D	スプリングワッシャー WASHER, SPRING	4	4	N2350082- N2651107- )	
27	01330-00310		シャフト SHAFT	1	1		
28	30746-00018	D	スナップリング RING, SNAP	2	2	N2350082- N2651107- )	
29	01330-00470		リンク (C) LINK (C)	1	1		
30	30610-01207		ブッシュ BUSH	2	2		
31	30710-10025		セットスクリュー SCREW, SET	1	1		
32	30780-00010		ナット NUT	1	1		
33	01330-00430		リンク (D) LINK (D)	1	1		
34	30610-01207		ブッシュ BUSH	2	2		
35	01330-00550		リンク (E) LINK (E)	1	1		
36	30610-01207		ブッシュ BUSH	2	2		
37	30710-10025		セットスクリュー SCREW, SET	1	1		
38	30780-00010		ナット NUT	1	1		
39	01330-00490		スイングリンク LINK, SWING	1	1		
40	30610-01207		ブッシュ BUSH	2	2		
41	30772-10020		ボルト BOLT	1	1		
42	30741-00010		スプリングワッシャー WASHER, SPRING	1	1		
43	30746-14010		ワッシャー WASHER	1	1		
44	30621-11010		リンクボール BALL, LINK	1	1		
45	30780-00010		ナット NUT	1	1		
46	01330-00390		ロッド (A) ROD (A)	1	1		
47	30780-10010		ナット (L) NUT (L)	1	1		
48	02002-00130		リンクボール BALL, LINK	1	1		
49	30780-00010		ナット NUT	2	2		
50	30741-00010		スプリングワッシャー WASHER, SPRING	2	2		

コントロール関係 ( 2 )  
 CONTROL SYSTEM ( 2 )

ASER.No. : N2350051 - 99999999  
 BSER.No. : N2651051 - 99999999

見出No. Key No.	部品番号 Part No.	互換性 Inter- change- ability	部 品 名 称 Part Name	数量(Qty)		適用号機範囲 Applicable SerNo.	備 考 Remarks
				A	B		
51	01330-00500		ﾊﾞﾀｰﾙﾚﾊﾞｰ LEVER, PEDAL	1	1		
52	30610-01210		ﾌﾞｯｼﾞ BUSH	1	1		
53	01330-00540		PTOﾘﾝｸ LINK, PTO	1	1		
54	30610-01210		ﾌﾞｯｼﾞ BUSH	1	1		
55	30772-10100		ﾎﾞﾙﾄ BOLT	1	1		
56	30746-14010		ワッｼﾞ WASHER	2	2		
57	01330-00270		ｽｲﾝｸﾞﾋﾟﾝ (A) PIN, SWING (A)	2	2		
58	30741-00010		ｽﾌﾟﾘﾝｸﾞワッｼﾞ WASHER, SPRING	1	1		
59	30780-00010		ﾅｯﾄ NUT	1	1		
60	30780-00010		ﾅｯﾄ NUT	1	1		
61	177340005		ﾌﾞｰﾂ BOOTS	1	1		
62	01330-00420		ﾊﾞﾀｰﾙ PEDAL	1	1		
63	41121-00022		ﾗﾊﾞｰ RUBBER	1	1		
64	01330-00940		ﾄﾞｰザﾞﾚﾊﾞｰ LEVER, DOZER	1	1	->N2350091 ->N2651178	
64-1	01330-00530	A	ﾄﾞｰザﾞﾚﾊﾞｰ LEVER, DOZER	1	1	N2350092-> N2651179->	
65	30610-01210		ﾌﾞｯｼﾞ BUSH	1	1		
66	30772-10055		ﾎﾞﾙﾄ BOLT	1	1		
67	30746-14010		ワッｼﾞ WASHER	1	1		
68	01330-00270		ｽｲﾝｸﾞﾋﾟﾝ (A) PIN, SWING (A)	1	1		
69	30741-00010		ｽﾌﾟﾘﾝｸﾞワッｼﾞ WASHER, SPRING	1	1		
70	30780-00010		ﾅｯﾄ NUT	1	1		
71	870-00003		ｸﾞﾘｯﾌﾟ GRIP	1	1		
72	02002-00130		ﾘﾝｸﾎﾞｰﾙ BALL, LINK	9	9		
73	30780-00010		ﾅｯﾄ NUT	7	7		
74	30741-00010		ｽﾌﾟﾘﾝｸﾞワッｼﾞ WASHER, SPRING	7	7		
75	30780-10010		ﾅｯﾄ (L) NUT (L)	9	9		
76	30621-11010		ﾘﾝｸﾎﾞｰﾙ BALL, LINK	1	1		
77	30780-00010		ﾅｯﾄ NUT	1	1		

MODEL A : N230-2  
 MODEL B : N260-2

1022020

コントロール関係 ( 2 )  
 CONTROL SYSTEM ( 2 )

ASER No. : N2350051 ~ 99999999  
 BSER No. : N2651051 ~ 99999999

見出No Key No.	部品番号 Part No.	互換性 Inter- change ability	部品名称 Part Name	数量(Qty)		適用号機範囲 Applicable SerNo.	備考 Remarks
				A	B		
78	04-118670		ロッドジョイント JOINT, ROD	1	1		
79	01330-00400		ロッド (B) ROD (B)	2	2		
80	01330-00360		ロッド (D) ROD (D)	2	2		
81	01330-00390		ロッド (A) ROD (A)	2	2		
82	01330-00370		ロッド (E) ROD (E)	1	1		
83	01330-00320		ドライブロッド ROD, DRIVE	2	2		
84	30780-00010		ナット NUT	9	9		
85	04-101830		ロッドジョイント JOINT, ROD	7	7		
86	04-101860		クレビスピン PIN, CLEVIS	10	10		
87	30740-00005		ワッシャー WASHER	10	10		
88	30750-01015		フリピン PIN, SPLIT	10	10		
89	01330-00340		PTOロッド (B) ROD, PTO (B)	2	2		
90	01330-00380		プレート PLATE	1	1		
91	00101-00610		クレビスピン PIN, CLEVIS	2	2		
92	30740-00008		ワッシャー WASHER	2	2		
93	30750-02025		フリピン PIN, SPLIT	2	2		
94	30772-12030		ボルト BOLT	4	4		
95	30741-00012		スプリングワッシャー WASHER, SPRING	4	4		
96	30740-00012		ワッシャー WASHER	4	4		
97	30610-01207		ブッシュ BUSH	1	1	->N2350081 ->N2651106	
98	30610-01221		ブッシュ BUSH	1	1	->N2350081 ->N2651106	
99	01330-01030		ブラケット BRACKET	1	1	->N2350071 ->N2651080	
100	30772-10020		ボルト BOLT	2	2	->N2350071 ->N2651080	
101	30741-00010		スプリングワッシャー WASHER, SPRING	2	2	->N2350071 ->N2651080	

**MEMO**

タンク関係  
TANK UNIT

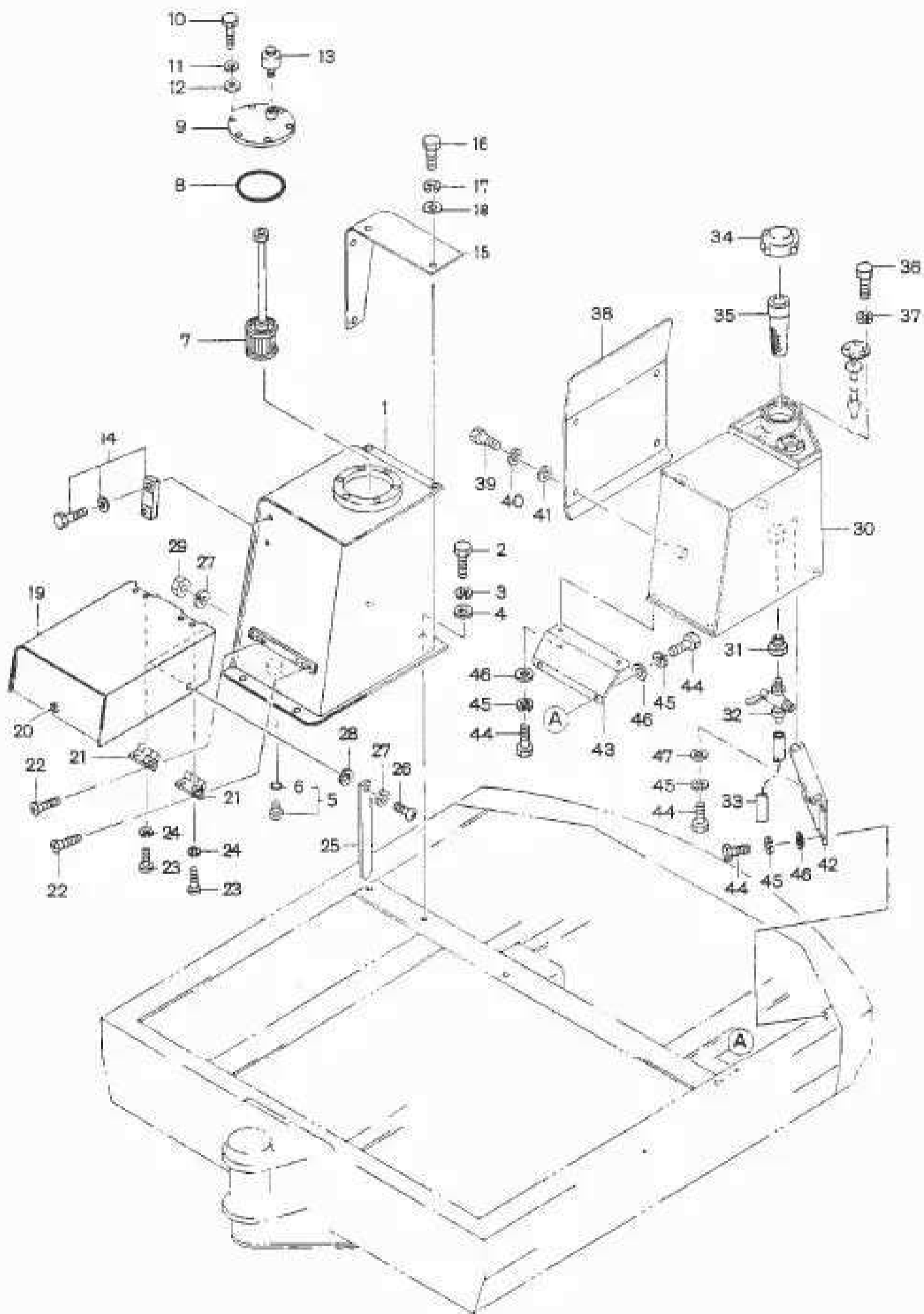

MODEL A : N230-2  
 MODEL B : N260-2

1023000

タンク関係  
 TANK UNIT

ASER No. : N2350051 ~ 99999999  
 BSER No. : N2651051 ~ 99999999

見出No Key No.	部品番号 Part No.	互換性 Inter- change- ability	部品名称 Part Name	数量(QTY)		適用号機範囲 Applicable SerNo.	備考 Remarks
				A	B		
1	01540-00080		ワトウ油タンク TANK, HYD OIL	1	1		
2	30772-10020		ボルト BOLT	4	4		
3	30741-00010		スプリングワッシャー WASHER, SPRING	4	4		
4	30740-00010		ワッシャー WASHER	4	4		
5	553-02661		プラグ PLUG	1	1		
6	30800-10290		Oリング O RING	1	1		
7	40701-00030		サクションフィルタ FILTER, SUCTION	1	1		
8	30800-21202		Oリング O RING	1	1		
9	01540-00090		タンクカバー COVER, TANK	1	1		
10	30772-08015		ボルト BOLT	6	6		
11	30741-00008		スプリングワッシャー WASHER, SPRING	6	6		
12	30740-00008		ワッシャー WASHER	6	6		
13	41301-00160		エアブリーザ BREATHER, AIR	1	1		
14	571-00030		レベルゲージ GAUGE, LEVEL	1	1		
15	01540-00100		カバー COVER	1	1		
16	30772-08020		ボルト BOLT	4	4		
17	30741-00008		スプリングワッシャー WASHER, SPRING	4	4		
18	30740-00008		ワッシャー WASHER	4	4		
19	01540-00100		カバー COVER	1	1		
20	41301-00080		キーアッシ KEY ASS'Y	2	2		
21	41301-00150		ヒンジ HINGE	2	2		
22	30723-05008		フラットヘッドネジ (+) SCREW, FLAT HEAD (+)	6	6		
23	30721-05010		パンヘッドネジ SCREW, PAN HEAD	4	4		
24	30741-00005		スプリングワッシャー WASHER, SPRING	4	4		
25	00810-00310		スタイ STAY	1	1		
26	30721-05015		パンヘッドネジ SCREW, PAN HEAD	1	1		
27	30741-00005		スプリングワッシャー WASHER, SPRING	2	2		
28	30740-00005		ワッシャー WASHER	1	1		

タンク関係  
 TANK UNIT

ASER No. : N2350051 ~ 99999999  
 BSER No. : N2651051 ~ 99999999

見出No Key No.	部品番号 Part No.	互換性 Inter- change ability	部品名称 Part Name	数量(Qty)		適用号機範囲 Applicable SerNo.	備考 Remarks
				A	B		
29	30730-00005		ナット NUT	1	1		
30	01470-00090		ネンリョウタンク TANK, FUEL	1	1		
31	30553-60603		ブッシング* BUSHING	1	1		
32	30554-07006		トレンコック COCK, DRAIN	1	1		
33	30873-19028		ビニールホース HOSE, VINYL	1	1		
34	562-00800		タンクキャップ* CAP, TANK	1	1		
35	562-00900		ストレーナ STRAINER	1	1		
36	30772-05010		ボルト BOLT	5	5		
37	30741-00005		スプリングワッシャ WASHER, SPRING	5	5		
38	01470-00130		カバー COVER	1	1		
39	30772-08020		ボルト BOLT	4	4		
40	30741-00008		スプリングワッシャ WASHER, SPRING	4	4		
41	30740-00008		ワッシャ WASHER	4	4		
42	01470-00120		ネンリョウタンクブラケット (B) BRACKET, FUEL TANK (B)	1	1		
43	01470-00110		ネンリョウタンクブラケット (A) BRACKET, FUEL TANK (A)	1	1		
44	30772-10020		ボルト BOLT	8	8		
45	30741-00010		スプリングワッシャ WASHER, SPRING	8	8		
46	30740-00010		ワッシャ WASHER	6	6		
47	30746-14010		ワッシャ WASHER	2	2		

**MEMO**



E/Gカバー  
ENGINE COVER

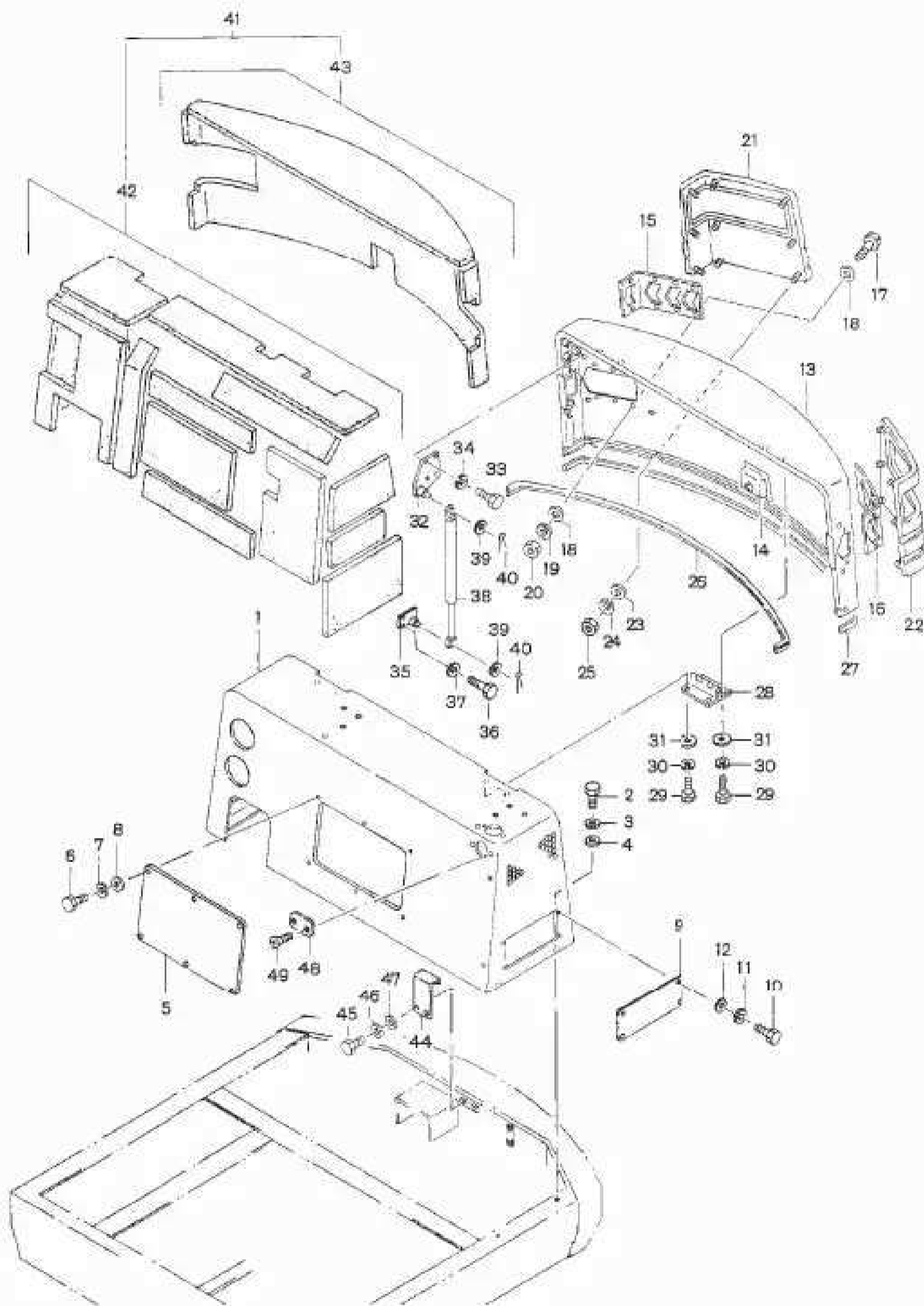

MODEL A : N230-2  
 MODEL B : N260-2

1024200

E / G カバー  
 ENGINE COVER

ASER.No. : N2350051 - 99999999  
 BSER.No. : N2651051 - 99999999

見出No. Key No.	部品番号 Part No.	互換性 Inter- change- ability	部品名称 Part Name	数量(Qty)		適用号機範囲 Applicable SerNo.	備考 Remarks
				A	B		
1	00810-00280		エンジンカバー - COVER, ENGINE	1	1		
2	30772-12035		ボルト BOLT	4	4		
3	30741-00012		スプリングワッシャー WASHER, SPRING	4	4		
4	30740-00012		ワッシャー WASHER	4	4		
5	00810-00260		カバー (A) COVER (A)	1	1		
6	30772-08020		ボルト BOLT	6	6		
7	30741-00008		スプリングワッシャー WASHER, SPRING	6	6		
8	30740-00008		ワッシャー WASHER	6	6		
9	00810-00270		カバー (B) COVER (B)	1	1		
10	30772-08020		ボルト BOLT	4	4		
11	30741-00008		スプリングワッシャー WASHER, SPRING	4	4		
12	30740-00008		ワッシャー WASHER	4	4		
13	11230-00440		エンジンカバー (B) COVER, ENGINE (B)	1	1		
14	41302-00014		カバーロック LOCK, COVER	1	1		
15	11230-00460		カバー (R) COVER (R)	1	1		
16	11230-00470		カバー (L) COVER (L)	1	1		
17	30772-08020		ボルト BOLT	16	16		
18	30746-14008		ワッシャー WASHER	32	32		
19	30741-00008		スプリングワッシャー WASHER, SPRING	16	16		
20	30780-00008		ナット NUT	16	16		
21	41301-00010		サイドプロテクタ (R) PROTECTOR, SIDE (R)	1	1		
22	41301-00020		サイドプロテクタ (L) PROTECTOR, SIDE (L)	1	1		
23	30740-00008		ワッシャー WASHER	18	18		
24	30741-00008		スプリングワッシャー WASHER, SPRING	18	18		
25	30780-00008		ナット NUT	18	18		
26	30853-02148		トリムゴム RUBBER, TRIM	1	1	M23202	13.85
27	30869-03158		トリムゴム RUBBER, TRIM	1	1		
28	02002-00100		ヒンジ HINGE	2	2		

E / G カバー  
 ENGINE COVER

ASER No. : N2350051 ~ 99999999  
 BSER No. : N2651051 ~ 99999999

見出No Key No.	部品番号 Part No.	互換性 Inter- change ability	部 品 名 称 Part Name	数量(Qty)		適用号機範囲 Applicable SerNo.	備 考 Remarks
				A	B		
29	30772-10015		ボルト BOLT	8	8		
30	30741-00010		スプリングワッシャー WASHER, SPRING	8	8		
31	30740-00010		ワッシャー WASHER	8	8		
32	00810-00340		ダンパブラケット (B) BRACKET, DAMPER (B)	1	1		
33	30772-08020		ボルト BOLT	2	2		
34	30741-00008		スプリングワッシャー WASHER, SPRING	2	2		
35	00810-00330		ダンパブラケット (A) BRACKET, DAMPER (A)	1	1		
36	30772-10030		ボルト BOLT	2	2		
37	30741-00010		スプリングワッシャー WASHER, SPRING	2	2		
38	561-00900		ダンパ DAMPER	1	1		
39	30740-00008		ワッシャー WASHER	2	2		
40	30751-00008		スナップピン PIN, SNAP	2	2		
41	11200-00140		ウレタンフォームアシ URETHAN FOAM ASS'Y	1	1		INC.42,43
42	11200-00550		ウレタンフォーム A アシ URETHAN FOAM A ASS'Y	1	1		
43	11200-00780		ウレタンフォーム B アシ URETHAN FOAM B ASS'Y	1	1		
44	00810-00300		ブラケット (ラッチ) BRACKET (LATCH)	1	1		
45	30772-10020		ボルト BOLT	2	2		
46	30741-00010		スプリングワッシャー WASHER, SPRING	2	2		
47	30746-14010		ワッシャー WASHER	2	2		
48	00810-00250		カバー COVER	1	1		
49	30722-05010		フラットヘッド SCREW, FLAT HEAD	2	2		

**MEMO**

ルーフ関係  
CANOPY

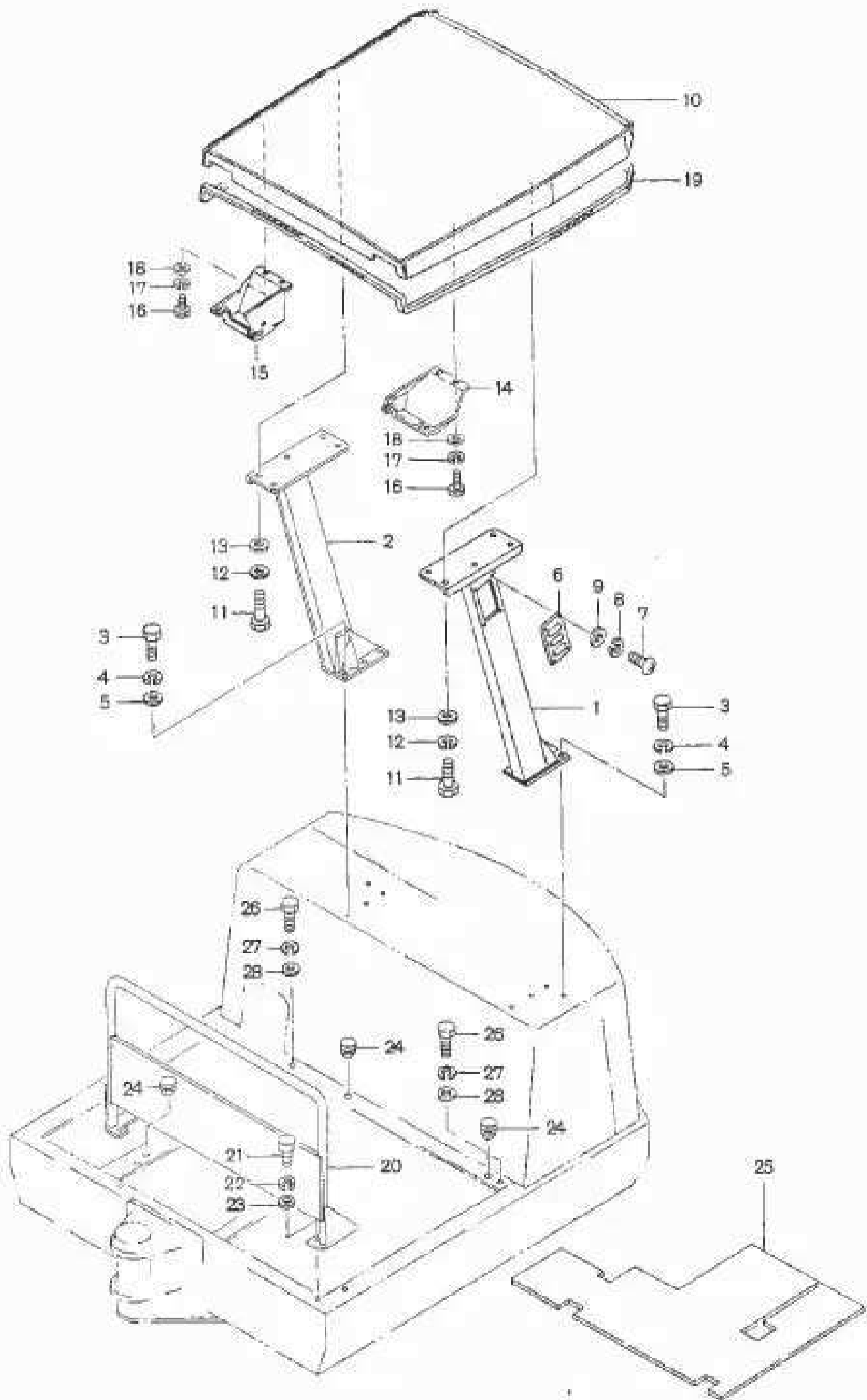

MODEL A : N230-2  
 MODEL B : N260-2

1025000

ルーフ関係  
 CANOPY

ASER No. : N2350051 ~ 99999999  
 BSER No. : N2651051 ~ 99999999

見出No Key No.	部品番号 Part No.	互換性 Inter- change ability	部 品 名 称 Part Name	数量(QTY)		適用号機範囲 Applicable SerNo.	備 考 Remarks
				A	B		
1	11220-00220		ルーフ*ロップ* (L) PROP, ROOF (L)	1	1		
2	11220-00210		ルーフ*ロップ* (R) PROP, ROOF (R)	1	1		
3	30772-10025		ボルト BOLT	8	8		
4	30741-00010		スプリングワッシャー WASHER, SPRING	8	8		
5	30740-00010		ワッシャー WASHER	8	8		
6	11220-00420		カバー COVER	1	1		
7	30721-04015		ナベ*コネシ* SCREW, PAN HEAD	4	4		
8	30741-00004		スプリングワッシャー WASHER, SPRING	4	4		
9	30740-00004		ワッシャー WASHER	4	4		
10	<del>11220-00561</del> <del>11220-00880</del>		ルーフROOF - PLASTIC ROOF - STEEL	1	1		
11	30772-10020		ボルト BOLT	8	8		
12	30741-00010		スプリングワッシャー WASHER, SPRING	8	8		
13	30740-00010		ワッシャー WASHER	8	8		
14	11220-00370		ライトカバー - (L) COVER, LIGHT (L)	1	1		
15	11220-00360		ライトカバー - (R) COVER, LIGHT (R)	1	1		
16	30702-06015		ボルト BOLT	8	8		
17	30741-00006		スプリングワッシャー WASHER, SPRING	8	8		
18	30740-00006		ワッシャー WASHER	8	8		
19	30869-02308		トリムゴム RUBBER, TRIM	1	1		
20	01220-00060		ハンドレール RAIL, HAND	1	1		
21	30772-12025		ボルト BOLT	4	4		
22	30741-00012		スプリングワッシャー WASHER, SPRING	4	4		
23	30740-00012		ワッシャー WASHER	4	4		
24	12002-00390		ラバー*ブッシュ BUSH, RUBBER	3	3		
25	12002-00390		フロアマット MAT, FLOOR	1	1		ROOF TYPE

キャビン関係 (1)  
CABIN (1)

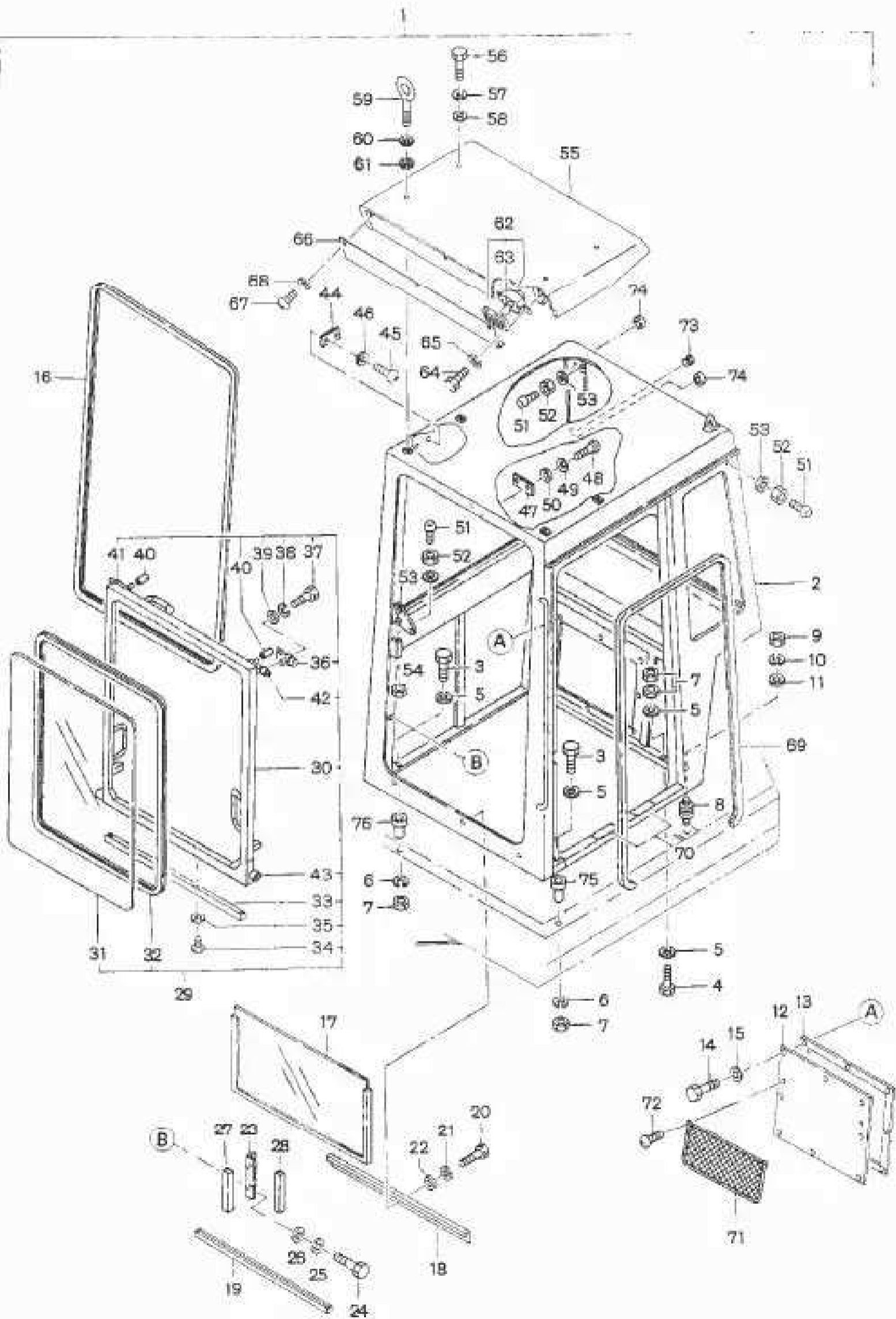

MODEL A: N230-2  
 MODEL B: N260-2

1026010

キャビン関係 ( 1 )  
 CABIN ( 1 )

ASER.No. : N2350051 - 99999999  
 BSER.No. : N2651051 - 99999999

見出No Key No.	部品番号 Part No.	互換性 Inter- change ability	部 品 名 称 Part Name	数量 (Qty)		適用号機範囲 Applicable Ser.No.	備 考 Remarks
				A	B		
1	0008 / 01201-00080		キャビンアッシ CABIN ASS'Y	1	1		
2	01210-00380		キャビン CABIN	1	1		
3	30702-16065		ボルト BOLT	2	2		
4	30702-16075		ボルト BOLT	2	2		
5	30740-00016		ワッシャ WASHER	6	6		
6	30741-00016		スプリングワッシャ WASHER, SPRING	4	4		
7	30730-00016		ナット NUT	6	6		
8	840-00080		ボウシンゴム RUBBER, ABSORBER	4	4		
9	30780-00012		ナット NUT	4	4		
10	30741-00012		スプリングワッシャ WASHER, SPRING	4	4		
11	30740-00012		ワッシャ WASHER	4	4		
12	01210-00390		カバー COVER	1	1		
13	171440015		パッキング PACKING	1	1		
14	30772-08015		ボルト BOLT	8	8		
15	30740-00008		ワッシャ WASHER	8	8		
16	30853-02425		トリムゴム RUBBER, TRIM	1	1		
17	01260-00270		ガラス GLASS	1	1		
18	171430001		プレートラバー RUBBER, PLATE	1	1		
19	30869-03084		トリムゴム RUBBER, TRIM	1	1		
20	30772-08020		ボルト BOLT	3	3		
21	30741-00008		スプリングワッシャ WASHER, SPRING	3	3		
22	30740-00008		ワッシャ WASHER	3	3		
23	01211-00060		プレート PLATE	2	2		
24	30772-08015		ボルト BOLT	4	4		
25	30741-00008		スプリングワッシャ WASHER, SPRING	4	4		
26	30740-00008		ワッシャ WASHER	4	4		
27	30869-03007		トリムゴム RUBBER, TRIM	2	2		
28	30869-03015		トリムゴム RUBBER, TRIM	2	2		



MODEL A: N230-2  
 MODEL B: N260-2

1026010

キャビン関係 (1)  
 CABIN (1)

ASER.No. : N2350051 ~ 99999999  
 BSER.No. : N2651051 ~ 99999999

見出No Key No.	部品番号 Part No.	互換性 Inter- change ability	部品名称 Part Name	数量(QTY)		適用号機範囲 Applicable SerNo.	備考 Remarks
				A	B		
※ 29	01200-00060		フロントウインドウアッシ FRONT WINDOW ASS'Y	1	1		INC.30-43
※ 30	01210-00400		フロントフレーム FRAME, FRONT	1	1		
※ 31	01260-00280		フロントガラス GLASS, FRONT	1	1		
※ 32	30852-06315		Hカクカラスクランフコム RUBBER, H TYPE	1			
※ 32	30852-06317		Hタイプコム RUBBER, HTYPE		1		
※ 33	171440031		シールラバー RUBBER, SEAL	1	1		
※ 34	30779-00008		スクリュー SCREW	4	4		
※ 35	30740-00003		ワッシャ WASHER	4	4		
※ 36	171440018		ブラケット BRACKET	2	2		
※ 37	30772-08020		ボルト BOLT	4	4		
※ 38	30741-00008		スプリングワッシャ WASHER, SPRING	4	4		
※ 39	30740-00008		ワッシャ WASHER	4	4		
※ 40	01211-00110		カバー COVER	2	2		
※ 41	01211-00080		ラッチアッシ (L) LATCH ASS'Y (L)	1	1		
※ 42	01211-00090		ラッチアッシ (R) LATCH ASS'Y (R)	1	1		
※ 43	01211-00070		ローラ ROLLER	4	4		
44	171430004		プレート PLATE	2	2		
45	30721-08012		ナベコネジ SCREW, PAN HEAD	4	4		
46	30741-00008		スプリングワッシャ WASHER, SPRING	4	4		
47	171430005		ストッパ STOPPER	1	1		
48	30721-08015		ナベコネジ SCREW, PAN HEAD	2	2		
49	30741-00008		スプリングワッシャ WASHER, SPRING	2	2		
50	30740-00008		ワッシャ WASHER	2	2		
51	870-00013		ストッパ STOPPER	5	5		
52	30780-40003		ナット NUT	5	5		
53	30740-00003		ワッシャ WASHER	5	5		
54	30780-00003		ナット NUT	2	2		
55	01210-00150		ライトカバー COVER, LIGHT	1	1		

キャビン関係 ( 1 )  
CABIN ( 1 )

ASER No. : N2350051 ~ 99999999  
BSER No. : N2651051 ~ 99999999

見出No. Key No.	部品番号 Part No.	互換性 Inter- change ability	部 品 名 称 Part Name	数量(Qty)		適用号機範囲 Applicable SerNo.	備 考 Remarks
				A	B		
56	30772-08075		ボルト BOLT	3	3		
57	30741-00008		スプリングワッシャー WASHER, SPRING	3	3		
58	30740-00008		ワッシャー WASHER	3	3		
59	01210-00180		ボルト BOLT	1	1		
60	30741-00012		スプリングワッシャー WASHER, SPRING	1	1		
61	30740-00012		ワッシャー WASHER	1	1		
☆ 62	40901-00260		ライト LIGHT	2	2		INC. 63
※ 63	40901-00270		バルブ BULB	1	1		
64	30772-08015		ボルト BOLT	4	4		
65	30741-00008		スプリングワッシャー WASHER, SPRING	4	4		
66	01210-00160		カバー COVER	1	1		
67	30721-05012		ナット SCREW, PAN HEAD	6	6		
68	30741-00005		スプリングワッシャー WASHER, SPRING	6	6		
69	30853-02335		トリムゴム RUBBER, TRIM	1	1		
70	077340040		ノンスリップ NON SLIP	2	2		
71	01210-00240		ポケット POCKET	1	1		
72	30721-04010		ナット SCREW, PAN HEAD	4	4		
73	864-51201		ゴムメット GROMMET	3	3		
74	41301-00110		ゴムメット GROMMET	2	2		
75	071440283		カラー COLLAR	1	1		
76	071440282		カラー COLLAR	3	3		

キャビン関係 ( 2 )  
CABIN ( 2 )

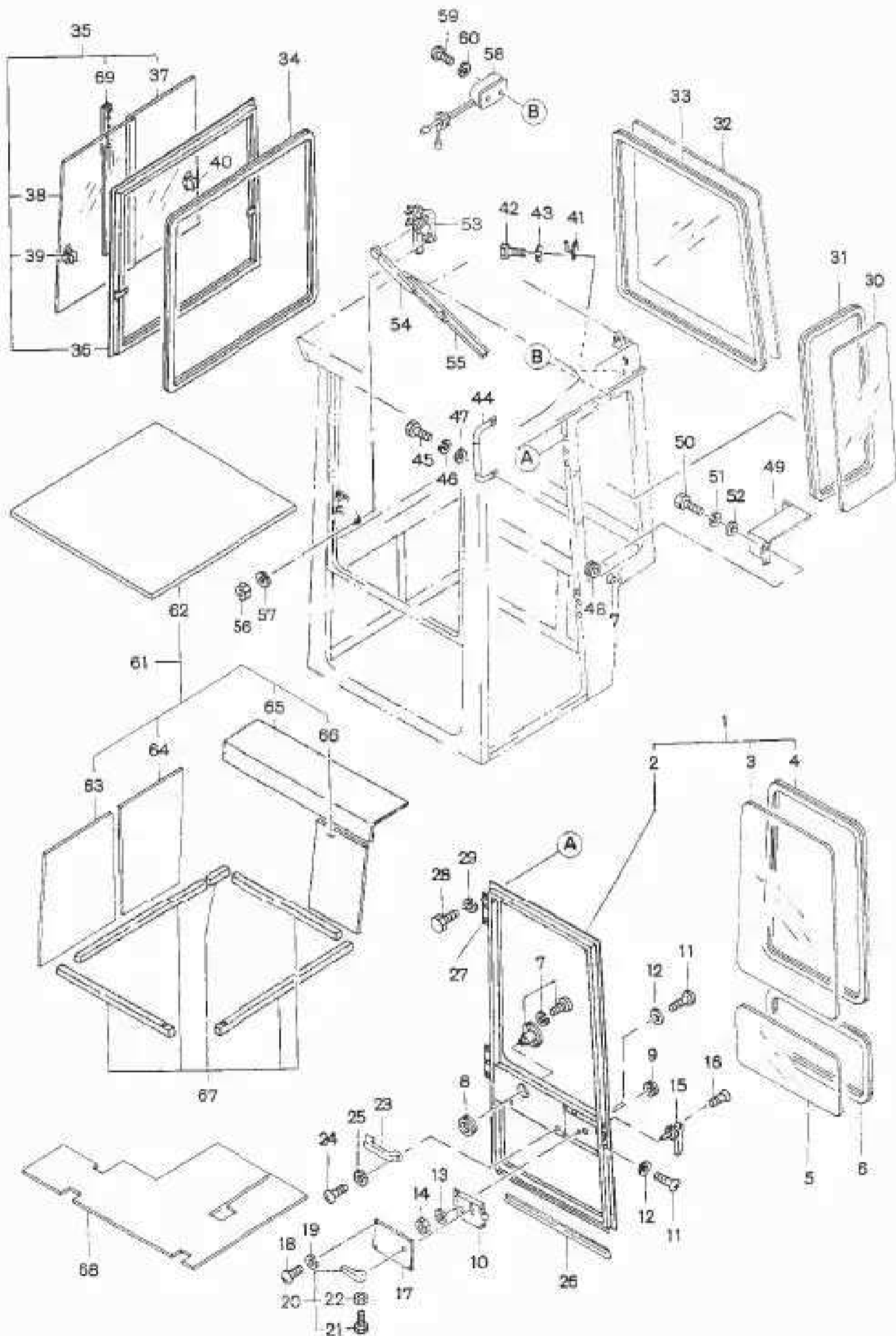

MODEL A : N230-2  
 MODEL B : N260-2

1026020

キャビン関係 (2)  
 CABIN (2)

ASER No. : N2350051 - 99999999  
 BSER No. : N2651051 - 99999999

見出No Key No.	部品番号 Part No.	互換性 Inter- change- ability	部 品 名 称 Part Name	数量(Qty)		適用号機範囲 Applicable SerNo.	備 考 Remarks
				A	B		
☆ 1	01200-00040		ドアアッシー DOOR ASS'Y	1	1		INC.2-27
※ 2	01210-00350		ドア DOOR	1	1		
※ 3	01260-00230		ガラス GLASS	1	1		
※ 4	30852-06242		Hカクタガラスクランプゴム RUBBER,H TYPE	1	1		
※ 5	01260-00240		ガラス GLASS	1	1		
※ 6	30852-06197		Hカクタガラスクランプゴム RUBBER,H TYPE	1	1		
※ 7	941-00120		ドアキャッチャ CATCHER, DOOR	1	1		
※ 8	30869-02013		トリムゴム RUBBER, TRIM	1	1		
※ 9	02002-00090		グロメット GROMMET	1	1		
※ 10	41302-00009		ドアロック LOCK, DOOR	1	1		
※ 11	30721-06015		ナベコネシ SCREW, PAN HEAD	4	4		
※ 12	30740-00006		ワッシャ WASHER	2	2		
※ 13	30741-00006		スプリングワッシャ WASHER, SPRING	4	4		
※ 14	30730-00006		ナット NUT	2	2		
※ 15 ☆	01211-00050		ハンドル HANDLE	1	1		
※ 16	30725-05015		マシンスクリュー SCREW, MACHINE	2	2		
※ 17	01210-00360		カバー COVER	1	1		
※ 18	30721-04010		ナベコネシ SCREW, PAN HEAD	4	4		
※ 19	30741-00004		スプリングワッシャ WASHER, SPRING	4	4		
※ 20	01211-00040		ハンドル HANDLE	1	1		
※ 21	30703-05015		ボルト BOLT	1	1		
※ 22	30730-40005		ナット NUT	1	1		
※ 23	171440020		グリップ GRIP	1	1		
※ 24	30721-06015		ナベコネシ SCREW, PAN HEAD	2	2		
※ 25	30741-00006		スプリングワッシャ WASHER, SPRING	2	2		
※ 26	30853-00070		トリムゴム (B) RUBBER, TRIM (B)	1	1		
※ 27	01211-00120		ヒンジ HINGE	2	2		
28	30772-10020		ボルト BOLT	6	6		

MODEL A : N230-2  
 MODEL B : N260-2

1026020

キャビン関係 (2)  
 CABIN (2)

ASER No. : N2350051 ~ 99999999  
 BSER No. : N2651051 ~ 99999999

見出No. Key No.	部品番号 Part No.	互換性 Inter- change ability	部 品 名 称 Part Name	数量(Qty)		適用号機範囲 Applicable SerNo.	備 考 Remarks
				A	B		
29	30741-00010		スプ <sup>*</sup> リング <sup>*</sup> ワッシャ WASHER, SPRING	6	6		
30	01260-00250		カ <sup>*</sup> ラス GLASS	1	1		
31	30852-06184		Hカ <sup>*</sup> タカ <sup>*</sup> ラスクランプ <sup>*</sup> コ <sup>*</sup> ム RUBBER, H TYPE	1	1		
32	01260-00260		カ <sup>*</sup> ラス GLASS	1	1		
33	30852-06307		Hカ <sup>*</sup> タカ <sup>*</sup> ラスクランプ <sup>*</sup> コ <sup>*</sup> ム RUBBER, H TYPE	1	1		
34	30852-06335		Hカ <sup>*</sup> タカ <sup>*</sup> ラスクランプ <sup>*</sup> コ <sup>*</sup> ム RUBBER, H TYPE	1	1		
35	071020047		サッシアッシ SASH ASS'Y	1	1		
36	171420001		サッシ SASH	1	1		
37	171440011		カ <sup>*</sup> ラス GLASS	1	1		
38	171440010		カ <sup>*</sup> ラス GLASS	1	1		
39	171440032		ウイント <sup>*</sup> ウロック (L) LOCK, WINDOW (L)	1	1		
40	171440033		ウイント <sup>*</sup> ウロック (R) LOCK, WINDOW (R)	1	1		
41	933-50011		フック HOOK	1	1		No longer Available.
42	30721-05013		ナベ <sup>*</sup> コネシ <sup>*</sup> SCREW, PAN HEAD	2	2		
43	30741-00005		スプ <sup>*</sup> リング <sup>*</sup> ワッシャ WASHER, SPRING	2	2		
44	171430002		ハント <sup>*</sup> ル HANDLE	1	1		
45	30772-10020		ボ <sup>*</sup> ルト BOLT	2	2		
46	30741-00010		スプ <sup>*</sup> リング <sup>*</sup> ワッシャ WASHER, SPRING	2	2		
47	30740-00010		ワッシャ WASHER	2	2		
48	864-03602		ク <sup>*</sup> ロメット GROMMET	1	1		
49	01210-00370		カバ <sup>*</sup> - COVER	1	1		
50	30702-06012		ボ <sup>*</sup> ルト BOLT	4	4		
51	30741-00006		スプ <sup>*</sup> リング <sup>*</sup> ワッシャ WASHER, SPRING	4	4		
52	30740-00006		ワッシャ WASHER	4	4		
53	40901-00130		ワイパ <sup>*</sup> モータ MOTOR, WIPER	1	1		
54	40901-00200		ワイパ <sup>*</sup> アーム ARM, WIPER	1	1		
55	40901-00330		ブ <sup>*</sup> レード BLADE	1	1		
56	30730-00005		ナット NUT	1	1		





# 下部機械

## UNDER MACHINE



トラックフレーム (1)  
TRACK FRAME (1)

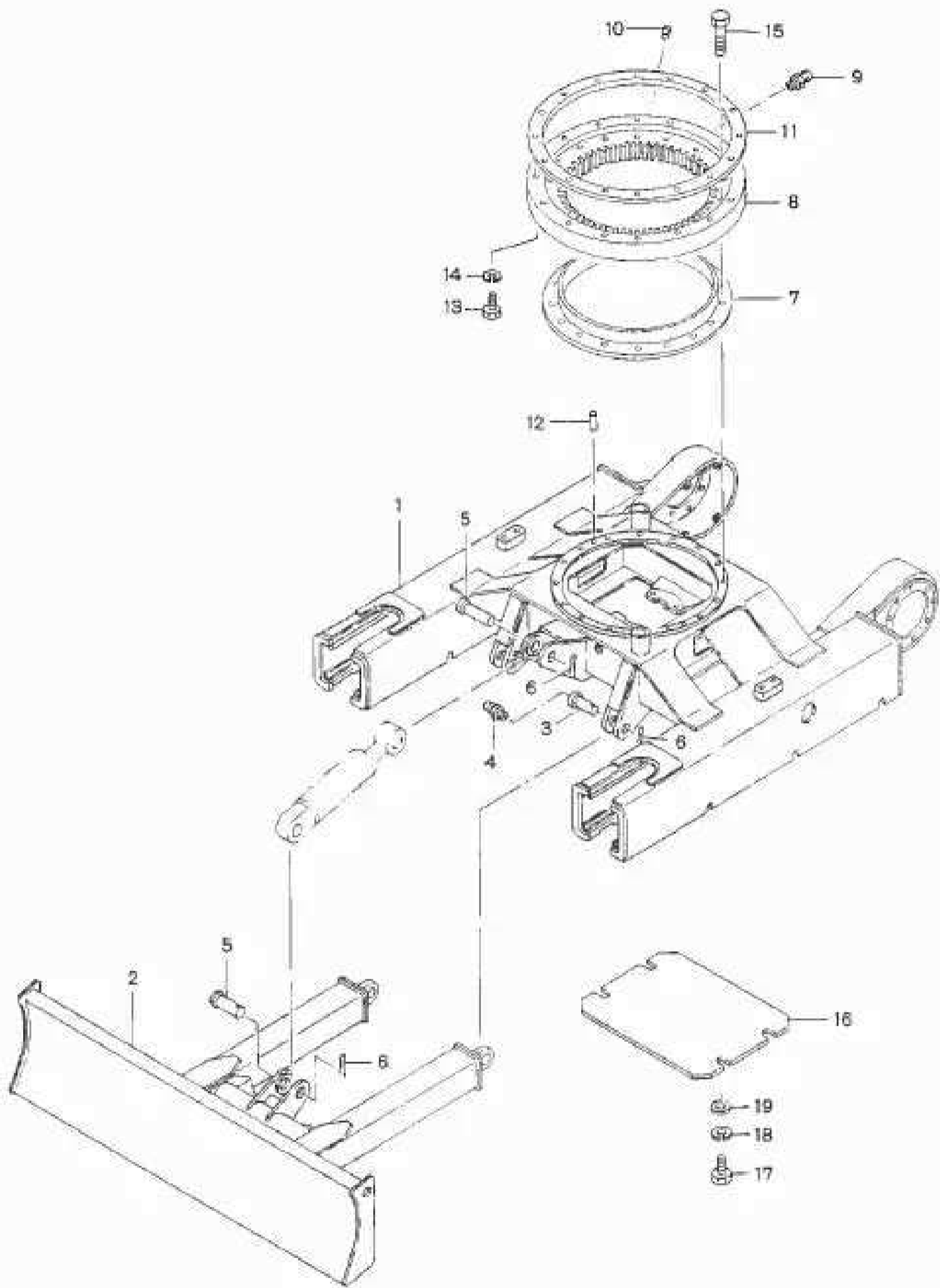

MODEL A : N230-2  
MODEL B : N260-2

1031010

トラックフレーム (1)  
TRUCK FRAME (1)

ASER No. : N2350051 ~ 99999999  
BSER No. : N2651051 ~ 99999999

見出No Key No.	部品番号 Part No.	互換性 Inter- change ability	部 品 名 称 Part Name	数量 (Qty)		適用号機範囲 Applicable SerNo.	備 考 Remarks
				A	B		
1	00910-00090		トラックフレーム FRAME, TRUCK	1	1		
2	00920-00040		ドーザ DOZER	1	1		
3	00101-00720		ピン PIN	2	2		
4	30570-10201		グリースニップル NIPPLE, GREASE	2	2		
5	00101-00700		ピン PIN	2	2		
6	30750-07050		フリピン PIN, SPLIT	4	4		
7	171830005		グリースバス BATH, GREASE	1	1		
8	41201-00007		センカイベアリング BEARING, TURNING	1	1		
9	30570-10201		グリースニップル NIPPLE, GREASE	2	2		
10	30552-00100		プラグ PLUG	1	1		
11	00810-00410		センカイリング RING, TURNING	1	1		
12	30753-13036		パラレルピン PIN, PARALLEL	2	2		
13	30771-12070		ボルト BOLT	16	16		
14	30741-00012		スプリングワッシャ WASHER, SPRING	16	16		
15	30771-12060		ボルト BOLT	16	16		
16	00910-00110		スイベルカバー COVER, SWIVEL	1	1		
17	30772-10020		ボルト BOLT	4	4		
18	30741-00010		スプリングワッシャ WASHER, SPRING	4	4		
19	30740-00010		ワッシャ WASHER	4	4		

トラックフレーム ( 2 )  
TRACK FRAME ( 2 )

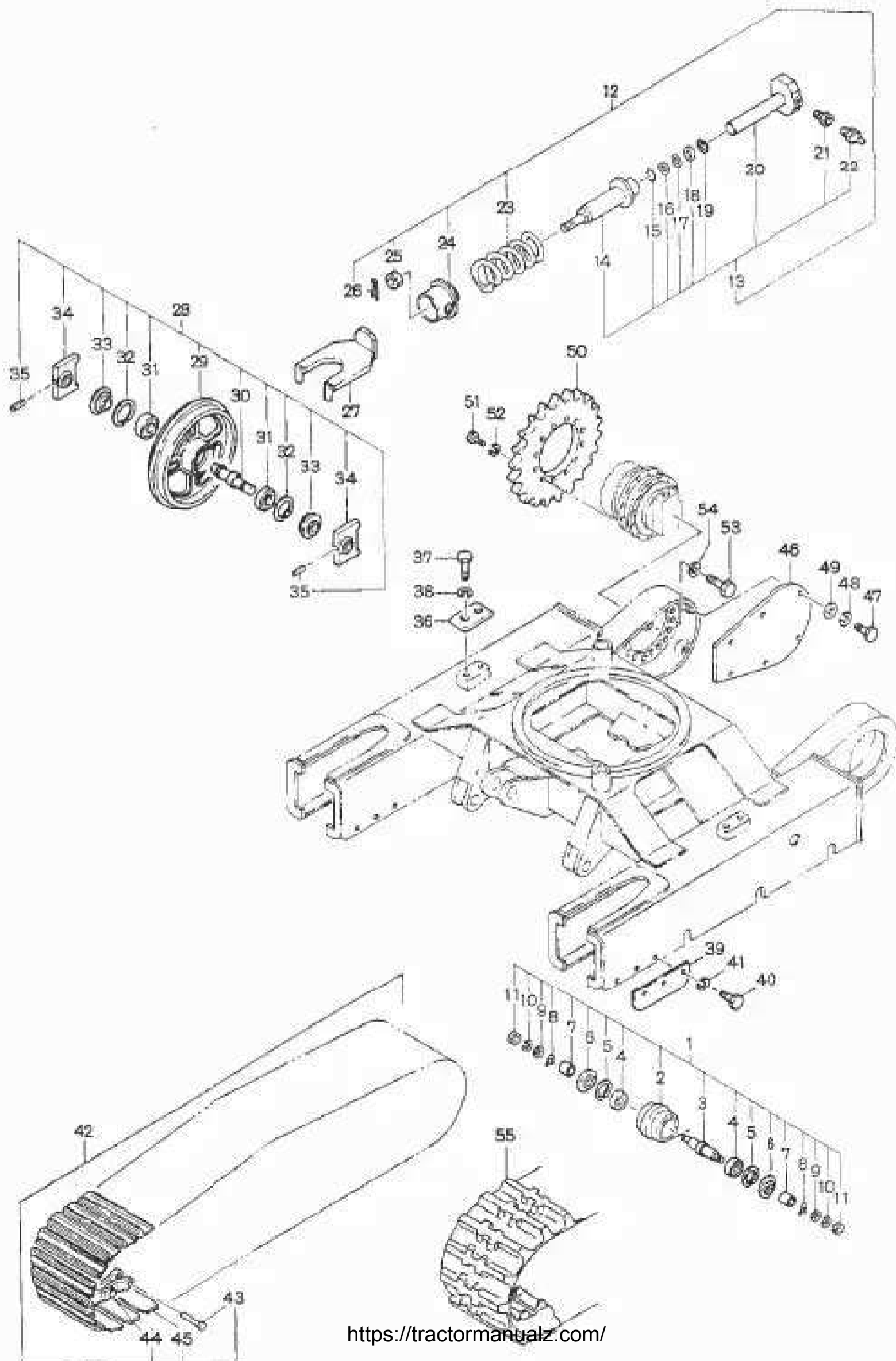

MODEL A : N230-2  
 MODEL B : N260-2

1031020

トラックフレーム (2)  
 TRUCK FRAME (2)

ASER No. : N2350051 ~ 99999999  
 BSER No. : N2651051 ~ 99999999

見出No. Key No.	部品番号 Part No.	互換性 Inter- change ability	部 品 名 称 Part Name	数量 (Q.ty)		適用号機範囲 Applicable SerNo.	備 考 Remarks
				A	B		
☆ 1	172130021		トラックローラアッシ TRUCK ROLLER ASS'Y	6	6		INC.2-11
※ 2	172130023		ローラ ROLLER	1	1		
※ 3	172130024		シャフト SHAFT	1	1		
※ 4	30640-10027		ラシ <sup>テ</sup> アルタマシ <sup>テ</sup> クウケ BEARING, BALL	2	2		
※ 5	30761-00072		スナップ <sup>テ</sup> リング <sup>テ</sup> (H) RING, SNAP (H)	2	2		
※ 6	810-00140		オイルシール SEAL, OIL	2	2		
※ 7	172140006		スペーサ SPACER	2	2		
※ 8	30760-00035		スナップ <sup>テ</sup> リング <sup>テ</sup> (S) RING, SNAP (S)	2	2		
※ 9	30740-00020		ワッシャ WASHER	2	2		
※ 10	30741-00020		スプリングワッシャ WASHER, SPRING	2	2		
※ 11	30732-00020		キャップナット NUT, CAP	2	2		
☆ 12	11004-00030		アジャストシリンダ <sup>テ</sup> アッシ ADJUST CYL ASS'Y	2	2		INC.14-26
☆ 13	072230017		グリースシリンダ <sup>テ</sup> アッシ GREASE CYL ASS'Y	2	2		INC.14-22
※ 14	072230014-1		チューブ <sup>テ</sup> TUBE	1	1		
※ 15	30800-10400		Oリング <sup>テ</sup> O RING	1	1		
※ 16	30801-10402		バックアップリング <sup>テ</sup> RING, BACK UP	1	1		
※ 17	809-00070		ダストシール SEAL, DUST	1	1		
※ 18	072240011		スペーサ SPACER	1	1		
※ 19	30761-00052		スナップ <sup>テ</sup> リング <sup>テ</sup> (H) RING, SNAP (H)	1	1		
※ 20	072230015		ロッド <sup>テ</sup> ROD	1	1		
※ 21	072230013		カートリッジ <sup>テ</sup> ハール <sup>テ</sup> VALVE, CARTRIDGE	1	1		
※ 22	30570-10201		グリースニップル NIPPLE, GREASE	1	1		
※ 23	11801-00090		スプリング <sup>テ</sup> SPRING	1	1		
※ 24	072230016		プレート PLATE	1	1		
※ 25	30731-00024		キャスティングナット NUT, CASTLE	1	1		
※ 26	30750-05045		ワリピン PIN, SPLIT	1	1		
27	01030-00010		フォーク FORK	2	2		
☆ 28	172120010		フロントイidlerアッシ FRONT IDLER ASS'Y	2	2		INC.29-35

MODEL A : N230-2  
 MODEL B : N260-2

1031020

トラックフレーム (2)  
 TRUCK FRAME (2)

ASER No. : N2350051 ~ 99999999  
 BSER No. : N2651051 ~ 99999999

見出No Key No.	部品番号 Part No.	互換性 Inter- change ability	部品名称 Part Name	数量(QTY)		適用号機範囲 Applicable SerNo.	備考 Remarks
				A	B		
※ 29	172120012		アイドル IDLER	1	1		
※ 30	172130025		シャフト SHAFT	1	1		
※ 31	30640-10023		ラシ <sup>テ</sup> アルタマシ <sup>テ</sup> クウ <sup>ク</sup> BEARING, BALL	2	2		
※ 32	30761-00072		スナップ <sup>テ</sup> リング <sup>テ</sup> (H) RING, SNAP (H)	2	2		
※ 33	810-00140		オイルシール SEAL, OIL	2	2		
※ 34	172130029		フォーク <sup>カ</sup> イト <sup>テ</sup> GUIDE, FORK	2	2		
※ 35	30754-10060		スプリング <sup>テ</sup> ピン PIN, SPRING	2	2		
36	172430002		プレート (スライド <sup>テ</sup> ) PLATE (SLIDE)	2	2		
37	30772-10025		ボルト BOLT	4	4		
38	30741-00010		スプリング <sup>テ</sup> ワッシャ WASHER, SPRING	4	4		
39	172430003		カイト <sup>テ</sup> プレート PLATE, GUIDE	4	4		STEEL TYPE
40	30772-10025		ボルト BOLT	12	12		STEEL TYPE
41	30741-00010		スプリング <sup>テ</sup> ワッシャ WASHER, SPRING	12	12		STEEL TYPE
☆ 42	41001-00006		クローラ <sup>ア</sup> ッシ CRAWLER ASS'Y	2			INC. 43-45
☆ 42	41001-00007		クローラ <sup>ア</sup> ッシ CRAWLER ASS'Y		2		INC. 43-45
※ 43	04-115140		マスタ <sup>ピ</sup> ン PIN, MASTER	1	1	042	
44	04-115130		ジョイント <sup>ピ</sup> ン PIN, JOINT	37	37	403	
※ 45	341-28001		シュー <sup>ア</sup> プレート PLATE, SHOE	38			
※ 45	03-000080		シュー <sup>ア</sup> プレート PLATE, SHOE		38	000901	
46	172430004		カバー (モータ <sup>ケ</sup> ース) COVER (MOTOR CASE)	2	2		
47	30772-08020		ボルト BOLT	12	12		
48	30741-00008		スプリング <sup>テ</sup> ワッシャ WASHER, SPRING	12	12		
49	30740-00008		ワッシャ WASHER	12	12		
50	02-000870		スプロケット SPROCKET	2	2		
51	30772-12030		ボルト BOLT	24	24		
52	30741-00012		スプリング <sup>テ</sup> ワッシャ WASHER, SPRING	24	24		
53	30772-12030		ボルト BOLT	18	18		
54	30741-00012		スプリング <sup>テ</sup> ワッシャ WASHER, SPRING	18	18		



# パワーユニット POWER UNIT

パワーユニット ( 1 )  
POWER UNIT ( 1 )

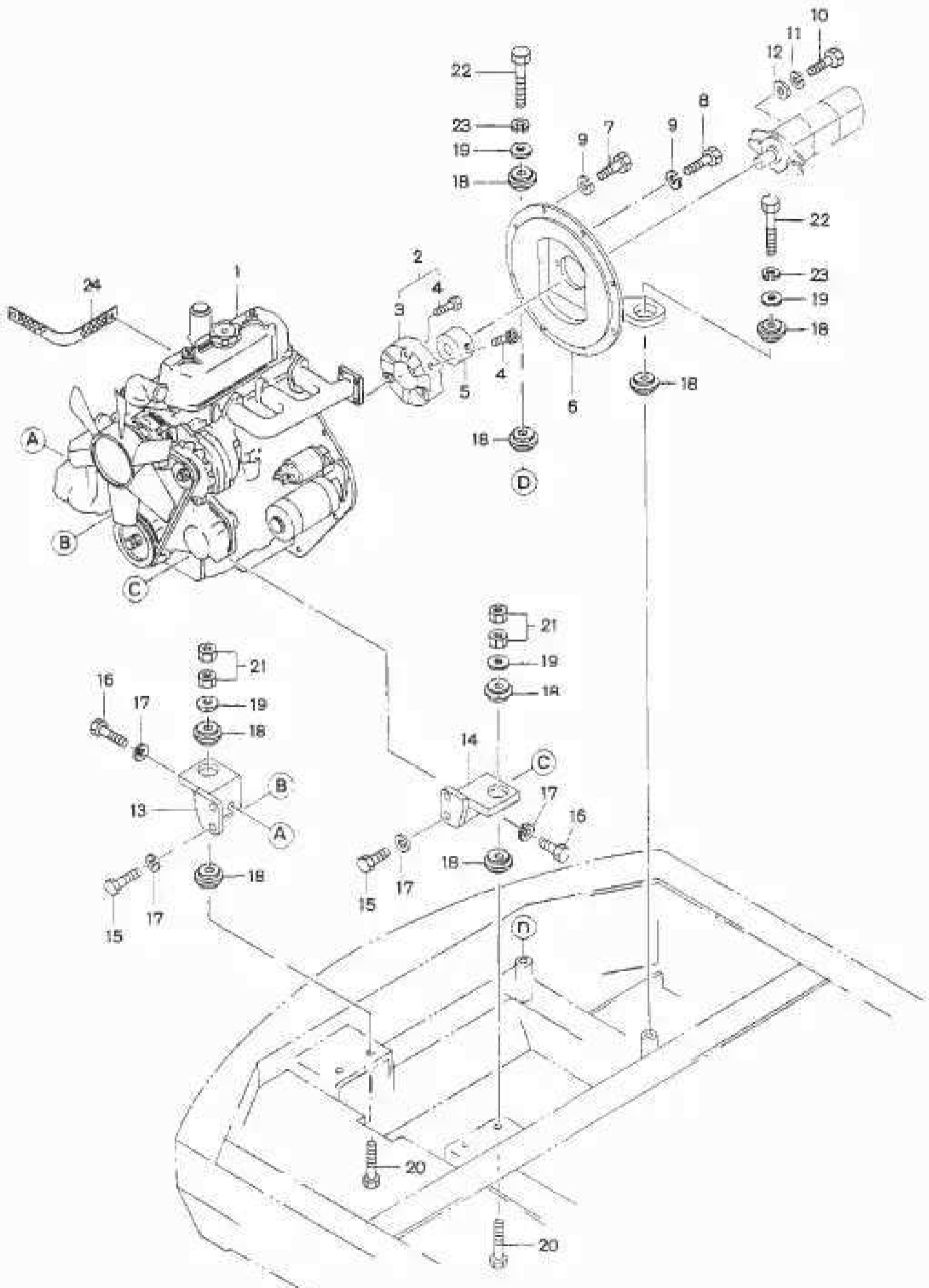



MODEL A : N230-2  
 MODEL B : N260-2

1041010

パワーユニット (1)  
 POWER UNIT (1)

ASER.No. : N2350051 ~ 99999999  
 BSER.No. : N2651051 ~ 99999999

見出No. Key No.	部品番号 Part No.	互換性 Inter- change ability	部 品 名 称 Part Name	数量(QTY)		適用号機範囲 Applicable SerNo.	備 考 Remarks
				A	B		
1	40110-00020		エンジン ENGINE	1		N2300495 → K3E-31NSA	
1	40110-00030		エンジン ENGINE		1	N2610895 → K4E-031NSA	
☆ 2	950-00004		カップリングアッシ COUPLING ASS'Y	1	1		INC. 3, 4
※ 3	950-00007		カップリング COUPLING	1	1		
※ 4	30775-10030		ロッキングナットボルト BOLT, SOCKET HEAD	6	6		
5	074530017		カップリングボス BOSS, COUPLING	1	1		
6	01450-00280		ポンプフランジ FLANGE, PUMP	1	1		
7	31772-10025		ボルト BOLT	6	6		
8	31772-10030		ボルト BOLT	2	2		
9	30741-00010		スプリングワッシャー WASHER, SPRING	8	8		
10	30772-10025		ボルト BOLT	2	2		
11	30741-00010		スプリングワッシャー WASHER, SPRING	2	2		
12	30740-00010		ワッシャー WASHER	2	2		
13	01410-00190		エンジンブラケット (A) BRACKET, ENGINE (A)	1	1		
14	01410-00200		エンジンブラケット (B) BRACKET, ENGINE (B)	1	1		
15	31772-14030		ボルト BOLT	4	4		
16	32772-12030		ボルト BOLT	2	2		
17	30741-00012		スプリングワッシャー WASHER, SPRING	6	6		
18	41801-00003		ラバー RUBBER, ABSORBER	8			
18 y	855-00006		ラバー RUBBER, ABSORBER		8		
19	30746-14012		ワッシャー WASHER	4	4		
20	30772-12090		ボルト BOLT	2	2		
21	30780-00012		ナット NUT	4	4		
22	30772-12085		ボルト BOLT	2	2		
23	30741-00012		スプリングワッシャー WASHER, SPRING	2	2		
24	905-00140		アースコード CORD, EARTH	1	1		

パワーユニット (3)  
POWER UNIT (3)

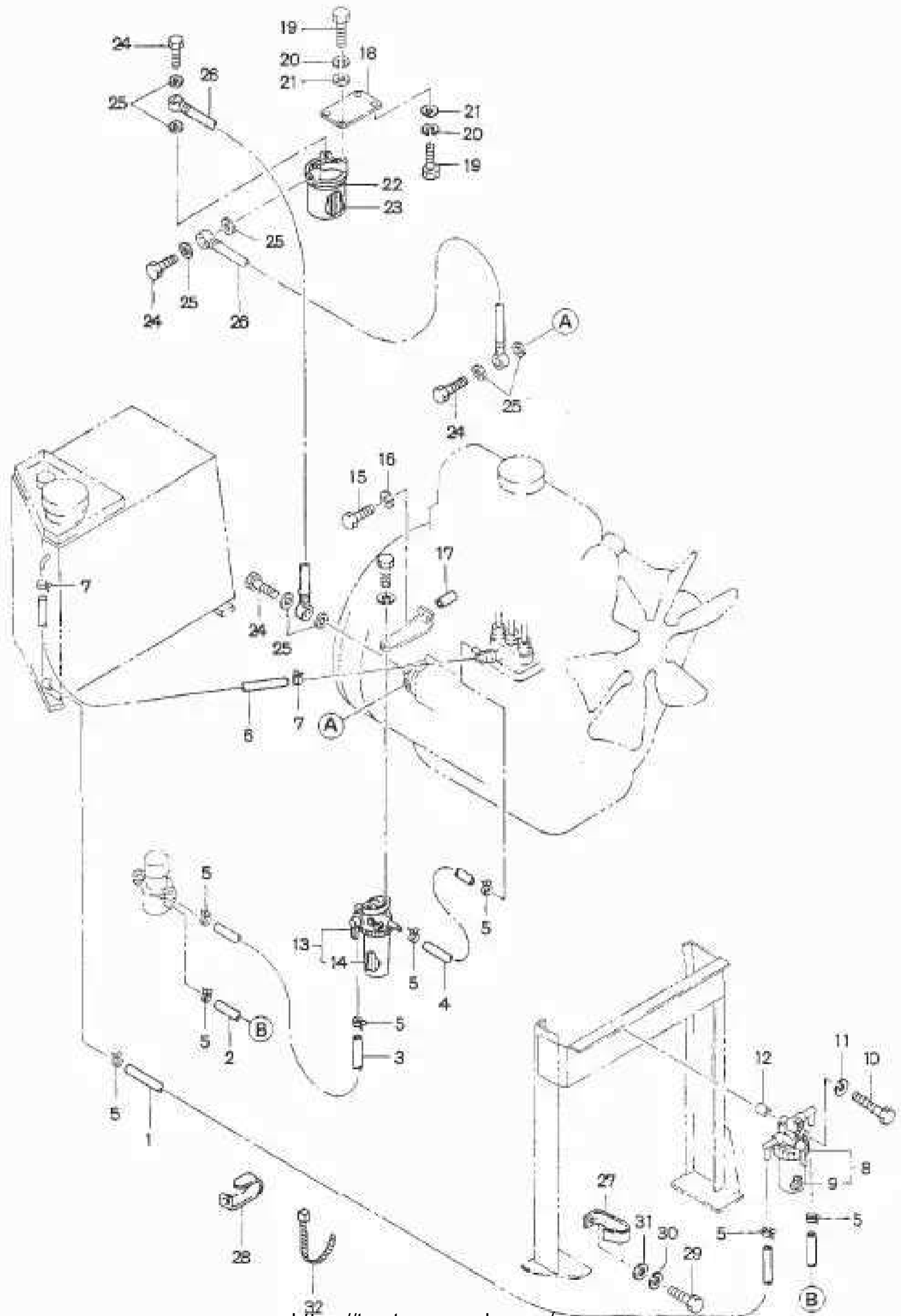

MODEL A : N230-2  
 MODEL B : N260-2

1041030

パワーユニット (3)  
 POWER UNIT (3)

ASER.No. : N2350051 ~ 99999999  
 BSER.No. : N2651051 ~ 99999999

見出No Key No.	部品番号 Part No.	互換性 Inter- change ability	部品名称 Part Name	数量(Qty)		適用号機範囲 Applicable SerNo	備考 Remarks
				A	B		
1	30154-24004		ホース HOSE	1	1		
2	30154-24004		ホース HOSE	1	1		
3	30154-24037		ホース HOSE	1	1		
4	30154-24007		ホース HOSE	1	1		
5	30572-08012		ホースクリップ* CLIP, HOSE	8	8		MM317417
6	30154-24038		ホース HOSE	1	1		
7	30572-08008		ホースクリップ* CLIP, HOSE	1	1		
☆ 8	40124-00030		ウォーターセパ*レータアッシ WATER SEPARATOR ASS'Y	1	1		INC.9 MM130552
※ 9	40124-00040		エレメント ELEMENT	1	1		
10	30772-08080		ボルト BOLT	1	1		
11	30741-00008		スプリングワッシャ WASHER, SPRING	1	1		
12	00103-00260		カラー COLLAR	1	1		
☆ 13	40124-00012	☐	燃料フィルタアッシ FUEL FILTER ASS'Y	1	1		INC.14 MM406885
※ 14	40124-00010		燃料フィルタエレメント ELEMENT, FUEL FILTER	1	1		MM404889
15	30772-08040		ボルト BOLT	2	2		
16	30741-00008		スプリングワッシャ WASHER, SPRING	2	2		
17	00103-00250		カラー COLLAR	2	2		
18	01440-00010		エレメントブラケット BRACKET, ELEMENT	1	1		
19	30772-10020		ボルト BOLT	4	4		
20	30741-00010		スプリングワッシャ WASHER, SPRING	4	4		
21	30740-00010		ワッシャ WASHER	4	4		
22	40125-00020		オイルフィルタブラケット BRACKET, OIL FILTER	1	1		MM436278
23	40125-00010		オイルフィルタアッシ OIL FILTER ASS'Y	1	1		MM431599
24	40125-00030		ユニオンボルト BOLT, UNION	4	4		MM100094
25	40125-00040		ガスケット (16) GASKET (16)	8	8		MF660066
26	40125-00050		チューブアッシ TUBE ASS'Y	2	2		MM438486
27	942-00003		デッピングプレート PLATE, DEPPING	1	1		
28	942-00004		デッピングプレート PLATE, DEPPING	1	1		

MODEL A : N230-2  
 MODEL B : N260-2

1041030

パワーユニット ( 3 )  
 POWER UNIT ( 3 )

ASER No. : N2350051 ~ 99999999  
 BSER No. : N2651051 ~ 99999999

見出No Key No.	部品番号 Part No.	互換性 Inter- change ability	部 品 名 称 Part Name	数量(Qty)		適用号機範囲 Applicable SerNo.	備 考 Remarks
				A	B		
29	30772-08010		ボルト BOLT	1	1		
30	30741-00008		スプリングワッシャ WASHER, SPRING	1	1		
31	30740-00008		ワッシャ WASHER	1	1		
32	943-10710		バンド WIT, BAND	5	5		

パワーユニット ( 2 )  
POWER UNIT ( 2 )

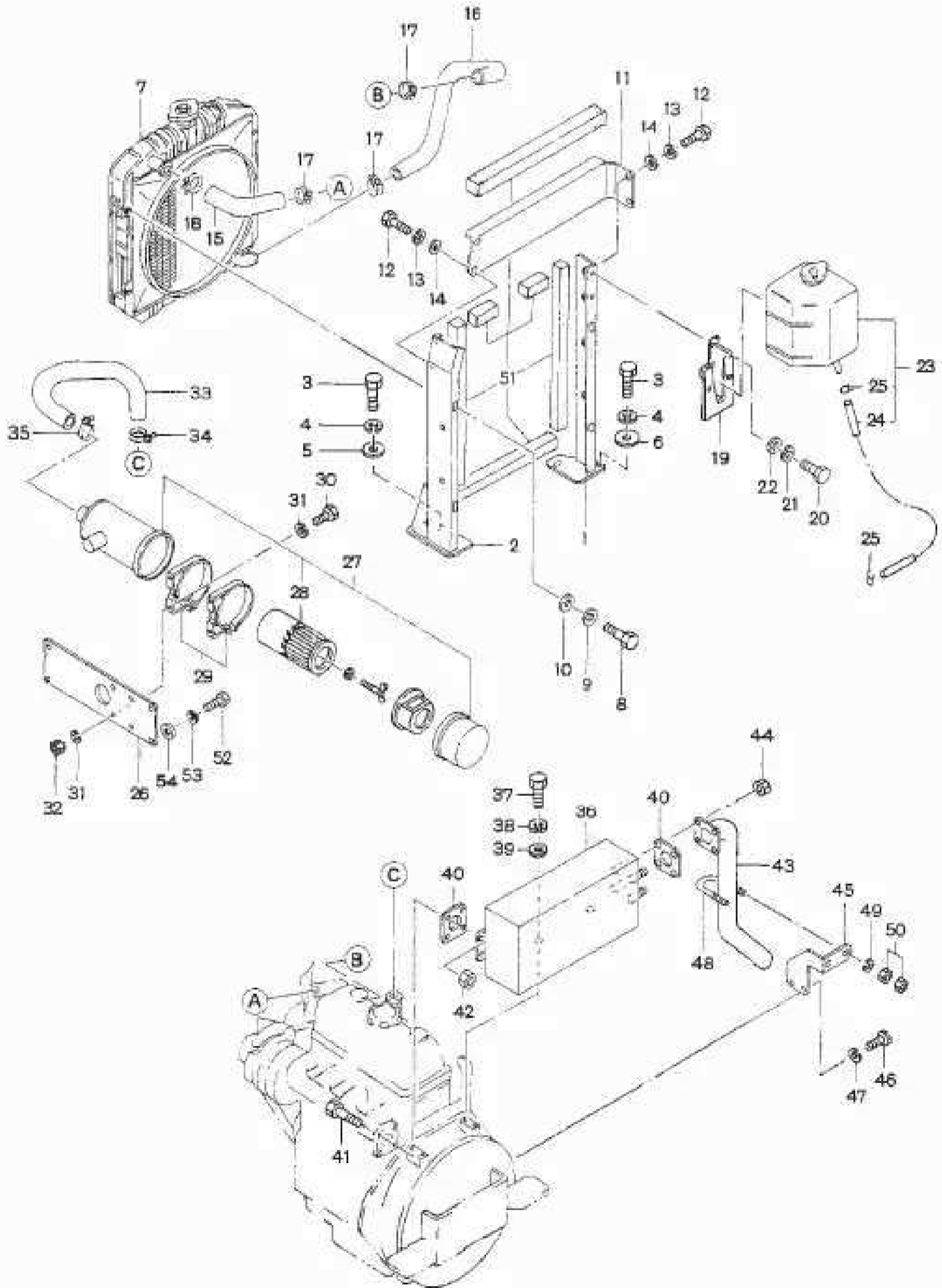

MODEL A : N230-2  
 MODEL B : N260-2

1041020

パワーユニット (2)  
 POWER UNIT (2)

ASER No. : N2350051 ~ 99999999  
 BSER No. : N2651051 ~ 99999999

見出No Key No.	部品番号 Part No.	互換性 Inter- change ability	部 品 名 称 Part Name	数量(Qty)		適用号機範囲 Applicable SerNo.	備 考 Remarks
				A	B		
1	01420-00210		ラジエータブラケット (A) BRACKET, RADIATOR (A)	1	1		
2	01420-00220		ラジエータブラケット (B) BRACKET, RADIATOR (B)	1	1		
3	30772-10020		ボルト BOLT	4	4		
4	30741-00010		スプリングワッシャー WASHER, SPRING	4	4		
5	30746-14010		ワッシャー WASHER	3	3		
6	30740-00010		ワッシャー WASHER	1	1		
7	40121-00130		ラジエータアッシー RADIATOR ASS'Y	1	1		MM438351
8	30772-08020		ボルト BOLT	4	4		
9	30741-00008		スプリングワッシャー WASHER, SPRING	4	4		
10	30746-14008		ワッシャー WASHER	4	4		
11	01420-00230		カバー COVER	1	1		
12	30772-08020		ボルト BOLT	4	4		
13	30741-00008		スプリングワッシャー WASHER, SPRING	4	4		
14	30740-00008		ワッシャー WASHER	4	4		
15	419-20002		アッパーホース HOSE, UPPER	1	1	->N2350071 ->N2651121	MM130202
15-1	11420-00410	E	アッパーホース HOSE, UPPER	1	1	N2350072-> N2651122->	
16	419-25002		ローアホース HOSE, LOWER	1	1		MM130203
17	30572-00045		ワイヤバンド BAND, WIRE	3	3		
18	30572-00052		ワイヤバンド BAND, WIRE	1	1	->N2350071 ->N2651121	
18-1	30572-00056	A	ワイヤバンド BAND, WIRE	1	1	N2350072-> N2651122->	
19	174130011		ブラケット BRACKET	1	1		
20	30772-08015		ボルト BOLT	2	2		
21	30741-00008		スプリングワッシャー WASHER, SPRING	2	2		
22	30740-00008		ワッシャー WASHER	2	2		
☆ 23	418-20008		リザーバタンク TANK, RESERVOR	1	1		INC. 24, 25 MM317424
※ 24	40121-00024		ホース HOSE	1	1		MM317416
※ 25	30572-08012		ホースクリップ CLIP, HOSE	2	2		MM317417
26	01420-00100		エアクリータブラケット AIR CLEANER BRACKET	1	1		

MODEL A : N230-2  
 MODEL B : N260-2

1041020

パワーユニット ( 2 )  
 POWER UNIT ( 2 )

ASER No. : N2350051 ~ 99999999  
 BSER No. : N2651051 ~ 99999999

見出No Key No.	部品番号 Part No.	互換性 Inter- change- ability	部 品 名 称 Part Name	数量 (Q.ty)		適用号機範囲 Applicable SerNo.	備 考 Remarks
				A	B		
26	01430-00190		エアクリ-ナフ <sup>ラ</sup> ケット BRACKET,AIR CLEANER		1		
△ 27	426-00001		エアクリ-ナアッシ AIR CLEANER ASS'Y	1		->N23500710	INC.28 MM13062
△ 27	440-06000		エアクリ-ナアッシ AIR CLEANER ASS'Y		1		INC.28 JP91192 0-0
△ 27-1	40122-00060	B	エアクリ-ナアッシ AIR CLEANER ASS'Y	1		N2350072->	INC.28-1 MM438
* 28	440-03010		エレメント ELEMENT	1		->N2350071	MM200570
* 28	440-06010		エレメント ELEMENT		1		JP9119220
* 28-1	40122-00050	B	エレメント ELEMENT	1		N2350072->	MM200571
29	428-00001		バンド <sup>ン</sup> BAND	1		->N2350071	
29	440-06040		バンド <sup>ン</sup> BAND		1		
29-1	440-06040	B	バンド <sup>ン</sup> BAND	1		N2350072->	MM130803
30	30772-08015		ボルト BOLT	4	4		
31	30741-00008		スプリング <sup>ン</sup> ワッシャ WASHER,SPRING	4	4		
32	30780-00008		ナット NUT	4	4		
33	11430-00390		エアクリ-ナホース HOSE,AIR CLEANER	1		->N2350071	
33	11430-00400		エアクリ-ナホース HOSE,AIR CLEANER		1		
33-1	11430-00400	B	エアクリ-ナホース HOSE,AIR CLEANER	1		N2350072->	
34	30572-00060		ワイヤバンド <sup>ン</sup> BAND,WIRE	1	1		
35	30572-00065		ワイヤバンド <sup>ン</sup> BAND,WIRE	1	1		
36	074310005-1		マフラー MUFFLER	1	1		
37	31772-10025		ボルト BOLT	2	2		
38	30741-00010		スプリング <sup>ン</sup> ワッシャ WASHER,SPRING	2	2		
39	30740-00010		ワッシャ WASHER	2	2		
40	451-00010		ガスケット GASKET	2	2		MM408581
41	30772-08030		ボルト BOLT	4	4		
42	30780-00008		ナット NUT	4	4		
43	01430-00200		テールパイプ <sup>ン</sup> PIPE,TAIL	1	1		
44	30780-00008		ナット NUT	4	4		
45	01430-00170		テールパイプ <sup>ン</sup> ラケット BRACKET,PIPE,TAI				

MODEL A : N230-2  
 MODEL B : N260-2

1041020

パワーユニット ( 2 )  
 POWER UNIT ( 2 )

A SER. No. : N2350051 ~ 99999999  
 B SER. No. : N2651051 ~ 99999999

見出No Key No.	部品番号 Part No.	互換性 Inter- change ability	部 品 名 称 Part Name	数量(Q.ty)		適用号機範囲 Applicable SerNo.	備 考 Remarks
				A	B		
46	32772-12025		ボルト BOLT	2	2		
47	30741-00012		スプリングワッシャー WASHER, SPRING	2	2		
48	30706-10322		Uボルト BOLT, U	1	1		
49	30741-00010		スプリングワッシャー WASHER, SPRING	2	2		
50	30780-00010		ナット NUT	4	4		
51	30869-06200		スポンジ SPONGE	1	1		
52	30772-10020		ボルト BOLT	4	4		
53	30741-00010		スプリングワッシャー WASHER, SPRING	4	4		
54	30740-00010		ワッシャー WASHER	4	4		



油压配管

HYDRAULIC INSTRUMENT  
PIPING

作業機系統配管  
WORK EQUIPMENT PIPING

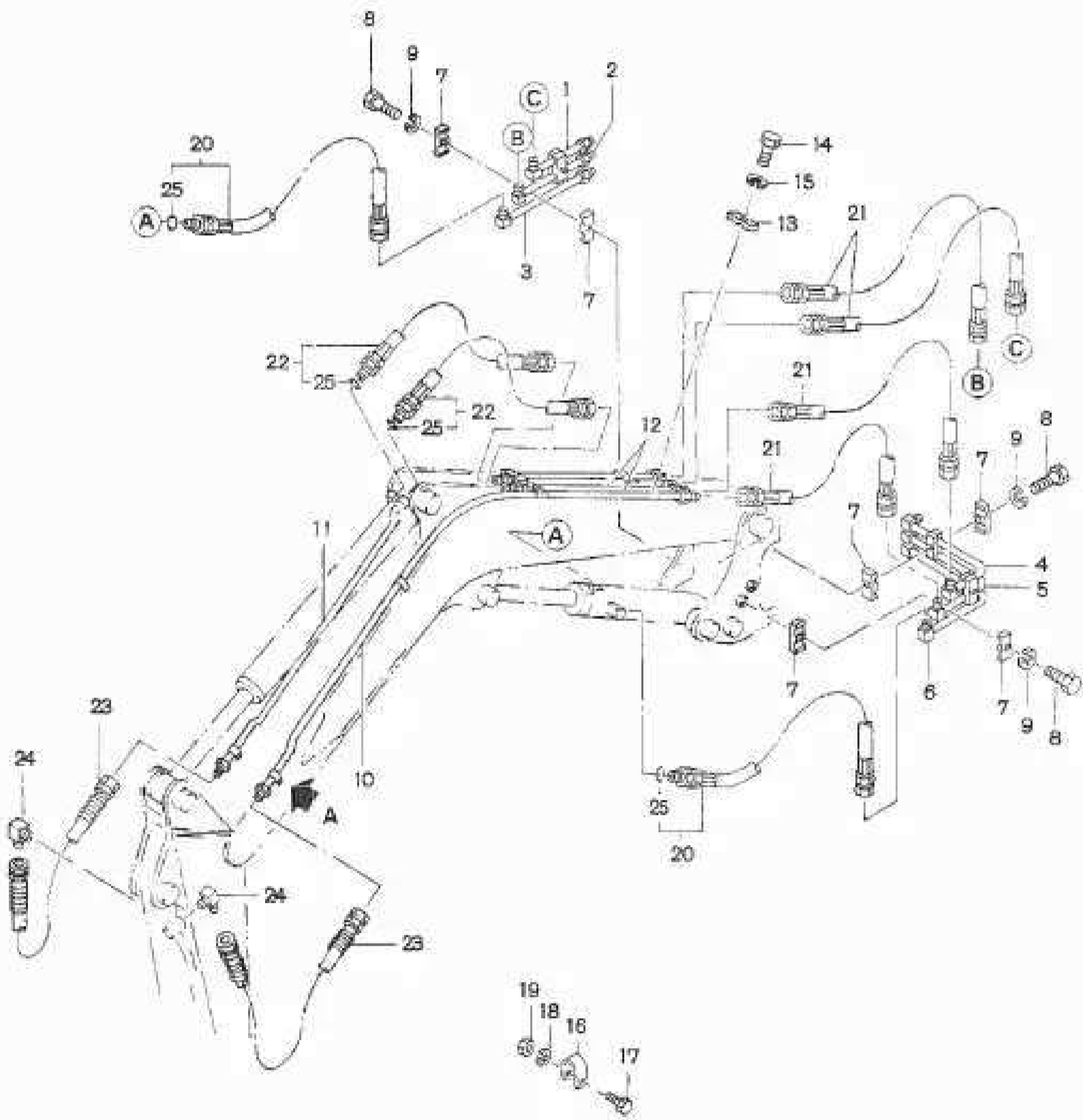

A 詳細  
DETAIL

MODEL A: N230-2  
 MODEL B: N260-2

1051100

作業機系統配管  
 WORK EQUIPMENT PIPING

ASER.No. : N2350051 ~ 99999999  
 BSER.No. : N2651051 ~ 99999999

見出No Key No.	部品番号 Part No.	変更性 Inter- change ability	部品名称 Part Name	数量(Qty)		適用号機範囲 Applicable SerNo.	備考 Remarks
				A	B		
1	01510-00350		パイプ (F) PIPE (F)	1	1		
2	01510-00340		パイプ (E) PIPE (E)	1	1		
3	01510-00330		パイプ (D) PIPE (D)	1	1		
4	01510-00320		パイプ (C) PIPE (C)	1	1		
5	01510-00310		パイプ (B) PIPE (B)	1	1		
6	01510-00300		パイプ (A) PIPE (A)	1	1		
7	04-104451		パイプクランプ CLAMP, PIPE	12	12		
8	30772-10035		ボルト BOLT	6	6		
9	30741-00010		スプリングワッシャー WASHER, SPRING	6	6		
10	01510-00380		パイプバケット (L) PIPE, BUCKET (L)	1	1		
11	01510-00370		パイプバケット (R) PIPE, BUCKET (R)	1	1		
12	01510-00360		アームパイプ PIPE, ARM	2	2		
13	04-104451		パイプクランプ CLAMP, PIPE	4	4		
14	30772-10025		ボルト BOLT	4	4		
15	30741-00010		スプリングワッシャー WASHER, SPRING	4	4		
16	01-000180		パイプクランプ CLAMP, PIPE	4	4		
17	30772-08030		ボルト BOLT	4	4		
18	30741-00008		スプリングワッシャー WASHER, SPRING	4	4		
19	30780-00008		ナット NUT	4	4		
20	30104-34021		ホース HOSE	2	2		
21	30151-34030		ホース HOSE	4	4		
22	30151-34034		ホース HOSE	2	2		
23	30151-33001		ホース HOSE	2	2		
24	30554-23002		ホースエルボ 90° ELBOW, HOSE 90°	2	2		
25	30800-10140		Oリング O RING	1	1		

上部車体配管 (1)  
UPPER FRAME PIPING (1)

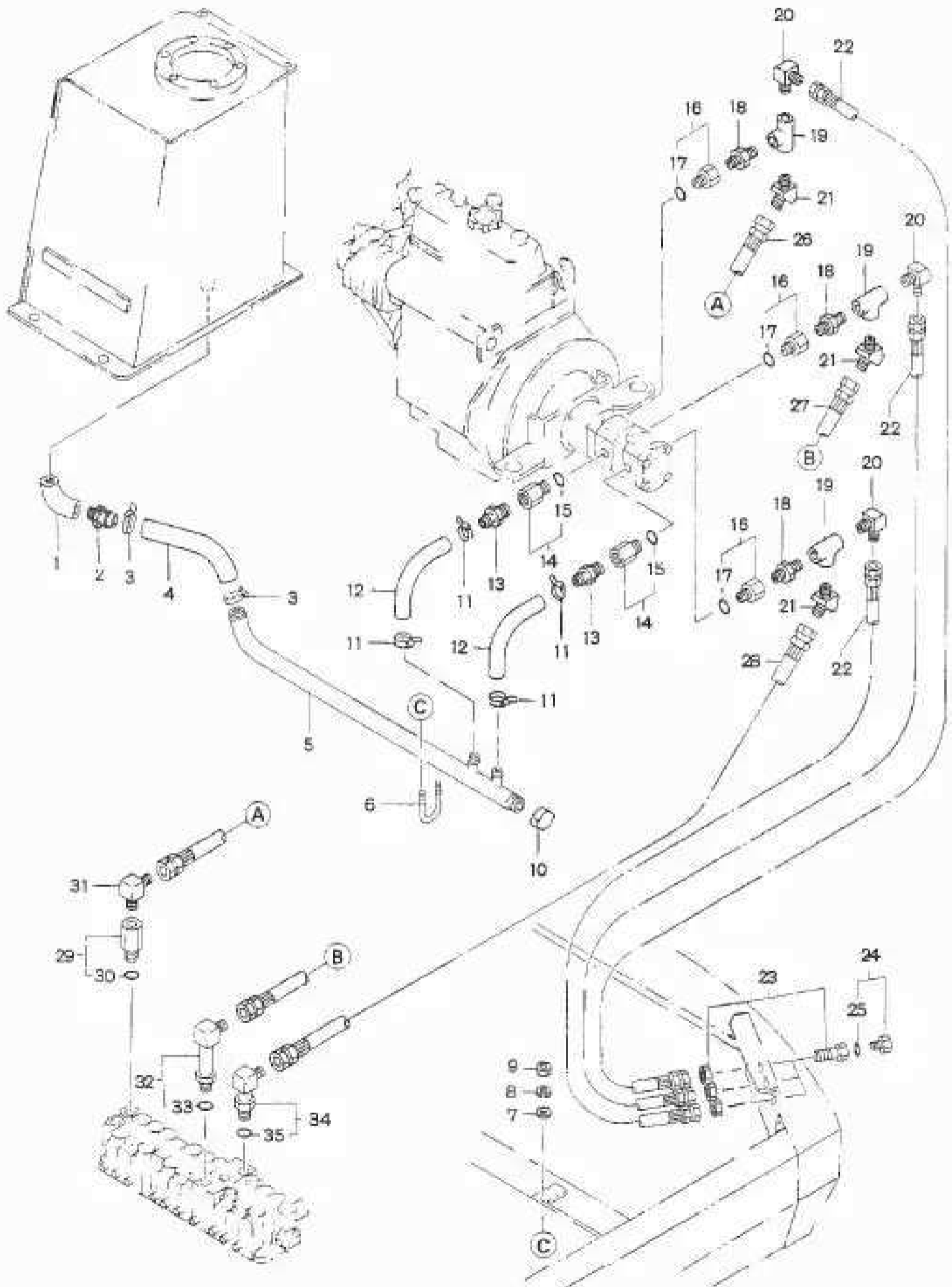

MODEL A : N230-2  
 MODEL B : N260-2

1051210

上部車体配管 ( 1 )  
 UPPER FRAME PIPING ( 1 )

ASER.No. : N2350051 - 99999999  
 BSER.No. : N2651051 - 99999999

見出No. Key No.	部品番号 Part No.	互換性 Inter- change ability	部 品 名 称 Part Name	数量 (Q.ty)		適用号機範囲 Applicable SerNo.	備 考 Remarks
				A	B		
1	30553-20400		メスメスエルボ ELBOW, FEMALE	1	1		
2	01520-00090		ホースニップル NIPPLE, HOSE	1	1		
3	30572-01038		シユビリバンド BAND, JUBILEE	2	2		
4	30101-84011		ホース HOSE	1	1		
5	01510-00390		サクションパイプ PIPE, SUCTION	1	1		
6	30706-10322		Uボルト BOLT, U	2	2		
7	30740-00010		ワッシャ WASHER	4	4		
8	30741-00010		スプリングワッシャ WASHER, SPRING	4	4		
9	30780-00010		ナット NUT	4	4		
10	30552-80800		キャップ CAP	1	1		
11	30572-01020		シユビリバンド BAND, JUBILEE	4	4		
12	30101-64022		ホース HOSE	2	2		
13	553-00730		ホースニップル NIPPLE, HOSE	2	2		
14	553-02587		ブッシング BUSHING	2	2		
15	30800-10140		Oリング O RING	1	1		
16	553-01280		ブッシング BUSHING	3	3		
17	30800-10140		Oリング O RING	1	1		
18	30552-10300		ニップル NIPPLE	3	3		
19	30552-50300		チー TEE	3	3		
20	553-02595		ホースエルボ 90° ELBOW, HOSE 90°	3	3		
21	30550-09130		ホースエルボ 45° ELBOW, HOSE 45°	3	3		
22	30151-14034		ホース HOSE	3	3		
23	30554-23024		ホースニップル NIPPLE, HOSE	3	3		
24	553-02594		プラグ PLUG	3	3		
25	30800-10110		Oリング O RING	1	1		
26	30151-34013		ホース HOSE	1	1		
27	30151-34031		ホース HOSE	1	1		
			ホース				



--	--	--	--	--	--	--	--	--	--

MEMO

上部車体配管 ( 2 )  
UPPER FRAME PIPING ( 2 )

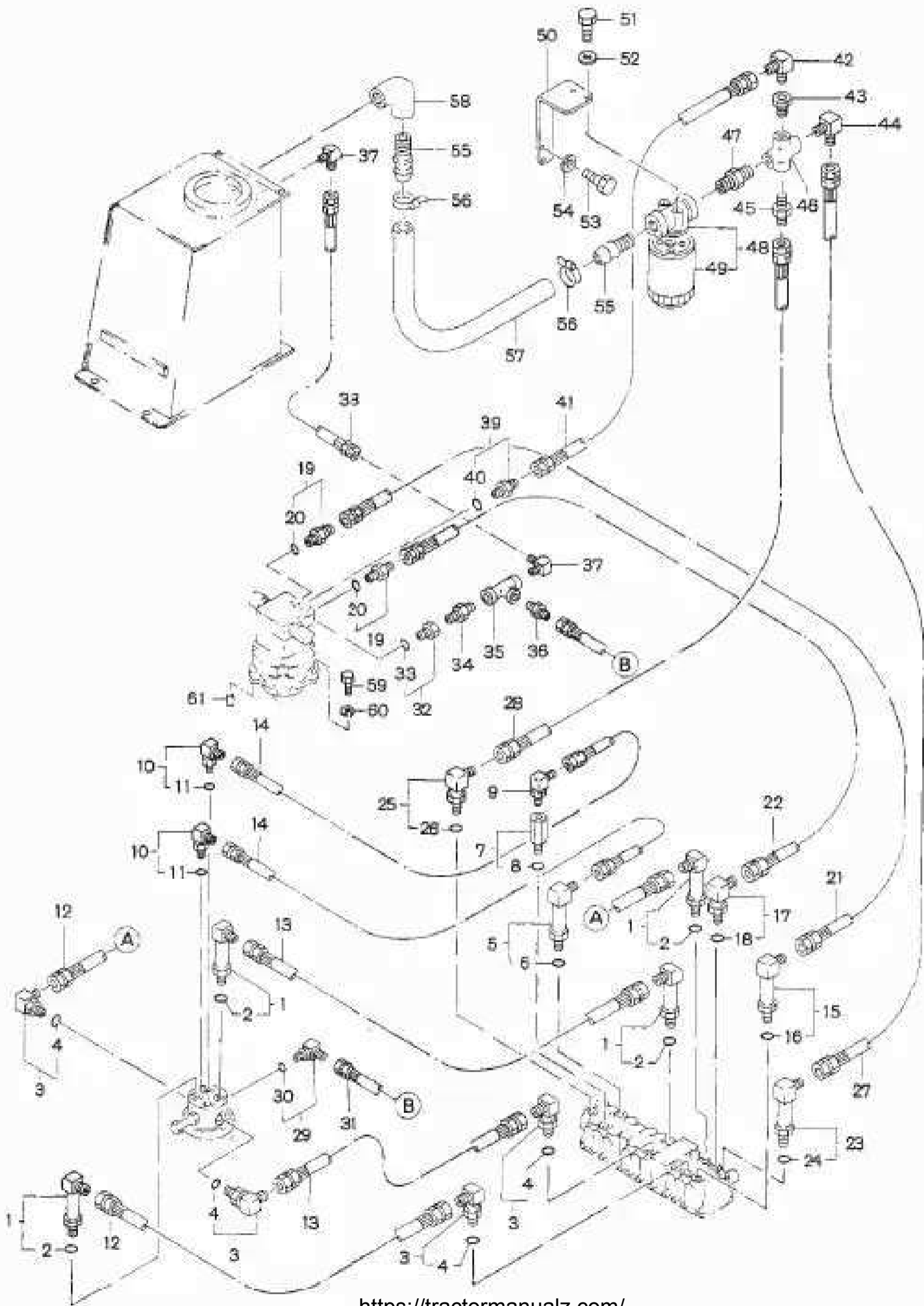



MODEL A : N230-2  
 MODEL B : N260-2

1051220

上部車体配管 ( 2 )  
 UPPER FRAME PIPING ( 2 )

ASER.No. : N2350051 - 99999999  
 BSER.No. : N2651051 - 99999999

見出No Key No.	部品番号 Part No.	互換性 Inter- change ability	部品名称 Part Name	数量(Qty)		適用号機範囲 Applicable SerNo.	備考 Remarks
				A	B		
1	57720315202		ホースエルボ <sup>ホ</sup> 90° ELBOW,HOSE 90°	4	4		
2	30800-10140		Oリング <sup>ホ</sup> O RING	1	1		
3	30554-23002		ホースエルボ <sup>ホ</sup> 90° ELBOW,HOSE 90°	4	4		
4	30800-10140		Oリング <sup>ホ</sup> O RING	1	1		
5	30554-23021		ホースエルボ <sup>ホ</sup> 90° ELBOW,HOSE 90°	1	1		
6	30800-10140		Oリング <sup>ホ</sup> O RING	1	1		
7	075240024		ブッシング <sup>ホ</sup> BUSHING	1	1		
8	30800-10140		Oリング <sup>ホ</sup> O RING	1	1		
9	30550-06110		ホースエルボ <sup>ホ</sup> 90° ELBOW,HOSE 90°	1	1		
10	553-02592		ホースエルボ <sup>ホ</sup> 90° ELBOW,HOSE 90°	2	2		
11	30800-10110		Oリング <sup>ホ</sup> O RING	1	1		
12	30151-34031		ホース HOSE	2	2		
13	30151-34011		ホース HOSE	2	2		
14	30151-14034		ホース HOSE	2	2		
15	57720315202		ホースエルボ <sup>ホ</sup> 90° ELBOW,HOSE 90°	1	1		
16	30800-10140		Oリング <sup>ホ</sup> O RING	1	1		
17	30554-23002		ホースエルボ <sup>ホ</sup> 90° ELBOW,HOSE 90°	1	1		
18	30800-10140		Oリング <sup>ホ</sup> O RING	1	1		
19	30554-23007		ホースニップル NIPPLE,HOSE	2	2		
20	30800-10140		Oリング <sup>ホ</sup> O RING	1	1		
21	30151-34032		ホース HOSE	1	1		
22	30151-34031		ホース HOSE	1	1		
23	30554-23005		ホースエルボ <sup>ホ</sup> 90° ELBOW,HOSE 90°	1	1		
24	30800-10180		Oリング <sup>ホ</sup> O RING	1	1		
25	553-02621		ホースエルボ <sup>ホ</sup> 90° ELBOW,HOSE 90°	1	1		
26	30800-10180		Oリング <sup>ホ</sup> O RING	1	1		
27	30152-44028		ホース HOSE	1	1		

MODEL A : N230-2

MODEL B : N260-2

1051220

上部車体配管 ( 2 )  
UPPER FRAME PIPING ( 2 )

ASER.No. : N2350051 ~ 99999999

BSER.No. : N2651051 ~ 99999999

見出No. Key No.	部品番号 Part No.	互換性 Inter- change ability	部 品 名 称 Part Name	数量(Qty)		適用号機範囲 Applicable SerNo.	備 考 Remarks
				A	B		
29	553-02592		ホースエルボ <sup>ホ</sup> 90° ELBOW,HOSE 90°	1	1		
30	30800-10110		O リング <sup>ホ</sup> O RING	1	1		
31	30152-14027		ホース HOSE	1	1		
32	30554-21004		ブッシング <sup>ホ</sup> BUSHING	1	1		
33	30800-10110		O リング <sup>ホ</sup> O RING	1	1		
34	30553-10200		ニップ <sup>ホ</sup> ル NIPPLE	1	1		
35	30553-05200		テ TEE	1	1		
36	30550-06040		ホースニップ <sup>ホ</sup> ル NIPPLE,HOSE	1	1		
37	30550-06110		ホースエルボ <sup>ホ</sup> 90° ELBOW,HOSE 90°	2	2		
38	30152-14028		ホース HOSE	1	1		
39	30554-23007		ホースニップ <sup>ホ</sup> ル NIPPLE,HOSE	1	1		
40	30800-10140		O リング <sup>ホ</sup> O RING	1	1		
41	30152-34002		ホース HOSE	1	1		
42	30550-09110		ホースエルボ <sup>ホ</sup> 90° ELBOW,HOSE 90°	1	1		
43	30553-60603		ブッシング <sup>ホ</sup> BUSHING	1	1		
44	30554-03005		ホースエルボ <sup>ホ</sup> 90° ELBOW,HOSE 90°	1	1		
45	30554-03002		ホースニップ <sup>ホ</sup> ル NIPPLE,HOSE	1	1		
46	553-00810		クロス CROSS	1	1		
47	30553-10806		ニップ <sup>ホ</sup> ル NIPPLE	1	1		
☆ 48	562-01200-1		ラインフィルタアッシ LINE FILTER ASS'Y	1	1		INC. 49
※ 49	562-01500-1		カートリッジ <sup>ホ</sup> CARTRIDGE	1	1		
50	01470-00110		ネンリョウタンクブ <sup>ホ</sup> ラケット (A) BRACKET,FUEL TANK (A)	1	1		
51	30772-08020		ボ <sup>ホ</sup> ルト BOLT	2	2		
52	30741-00008		スプ <sup>ホ</sup> リング <sup>ホ</sup> ワッシャ WASHER,SPRING	2	2		
53	30772-10020		ボ <sup>ホ</sup> ルト BOLT	2	2		
54	30741-00010		スプ <sup>ホ</sup> リング <sup>ホ</sup> ワッシャ WASHER,SPRING	2	2		
55	01520-00090		ホースニップ <sup>ホ</sup> ル NIPPLE,HOSE	2	2		



上部車体配管 ( 3 )  
UPPER FRAME PIPING ( 3 )

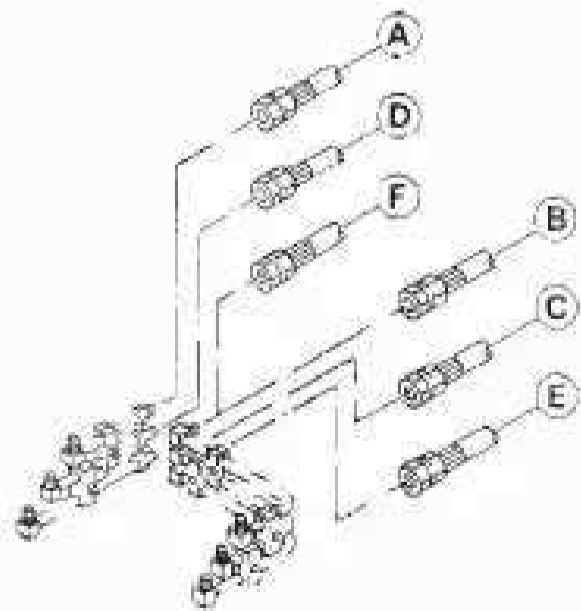
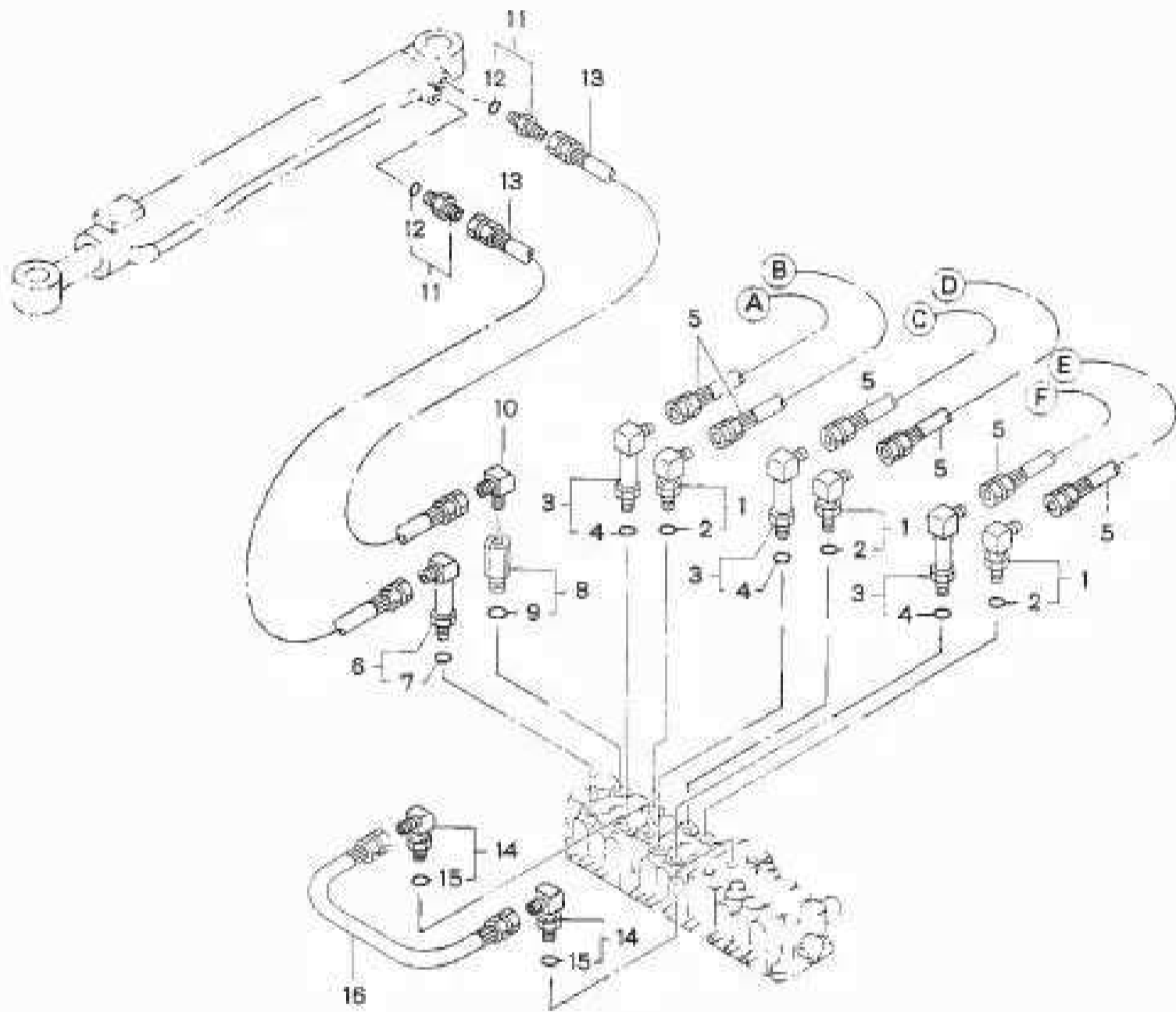



下部車体配管  
CHASSIS FRAME PIPING

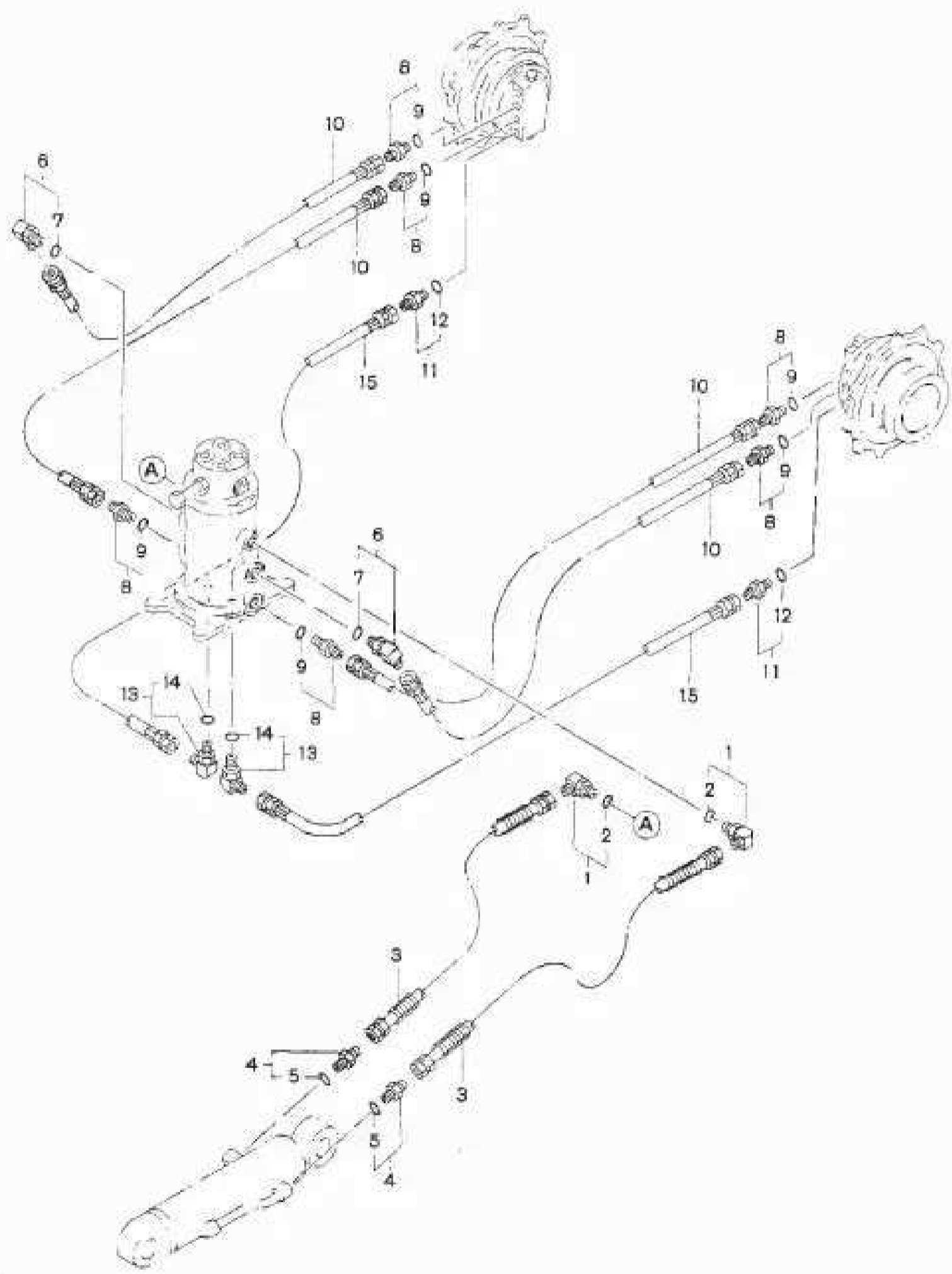

MODEL A: N230-2  
 MODEL B: N260-2

1051300

下部車体配管  
 CHASSIS FRAME PIPING

ASER.No. : N2350051 ~ 99999999  
 BSER.No. : N2651051 ~ 99999999

見出No. Key No.	部品番号 Part No.	互換性 Inter- change- ability	部品名称 Part Name	数量(Qty)		適用号機範囲 Applicable Ser.No.	備考 Remarks
				A	B		
1	553-02592		ホースエルボ* 90° ELBOW,HOSE 90°	2	2		
2	30800-10110		O リング* O RING	1	1		
3	30151-15016		ホース HOSE	2	2		
4	553-02591		ホースニップ*ル NIPPLE,HOSE	2	2		
5	30800-10110		O リング* O RING	1	1		
6	30554-23012		ホースエルボ* 45° ELBOW,HOSE 45°	2	2		
7	30800-10140		O リング* O RING	1	1		
8	30554-23007		ホースニップ*ル NIPPLE,HOSE	6	6		
9	30800-10140		O リング* O RING	1	1		
* 10	30151-31040		ホース HOSE	4	4		
11	553-02591		ホースニップ*ル NIPPLE,HOSE	2	2		
12	30800-10110		O リング* O RING	1	1		
13	553-02592		ホースエルボ* 90° ELBOW,HOSE 90°	2	2		
14	30800-10110		O リング* O RING	1	1		
15	30152-14025		ホース HOSE	2	2		





--	--	--	--	--	--	--	--

油压機器

HYDRAULIC INSTRUMENT

2.9 Hydraulic circuit diagram  
2.9.1 Standard

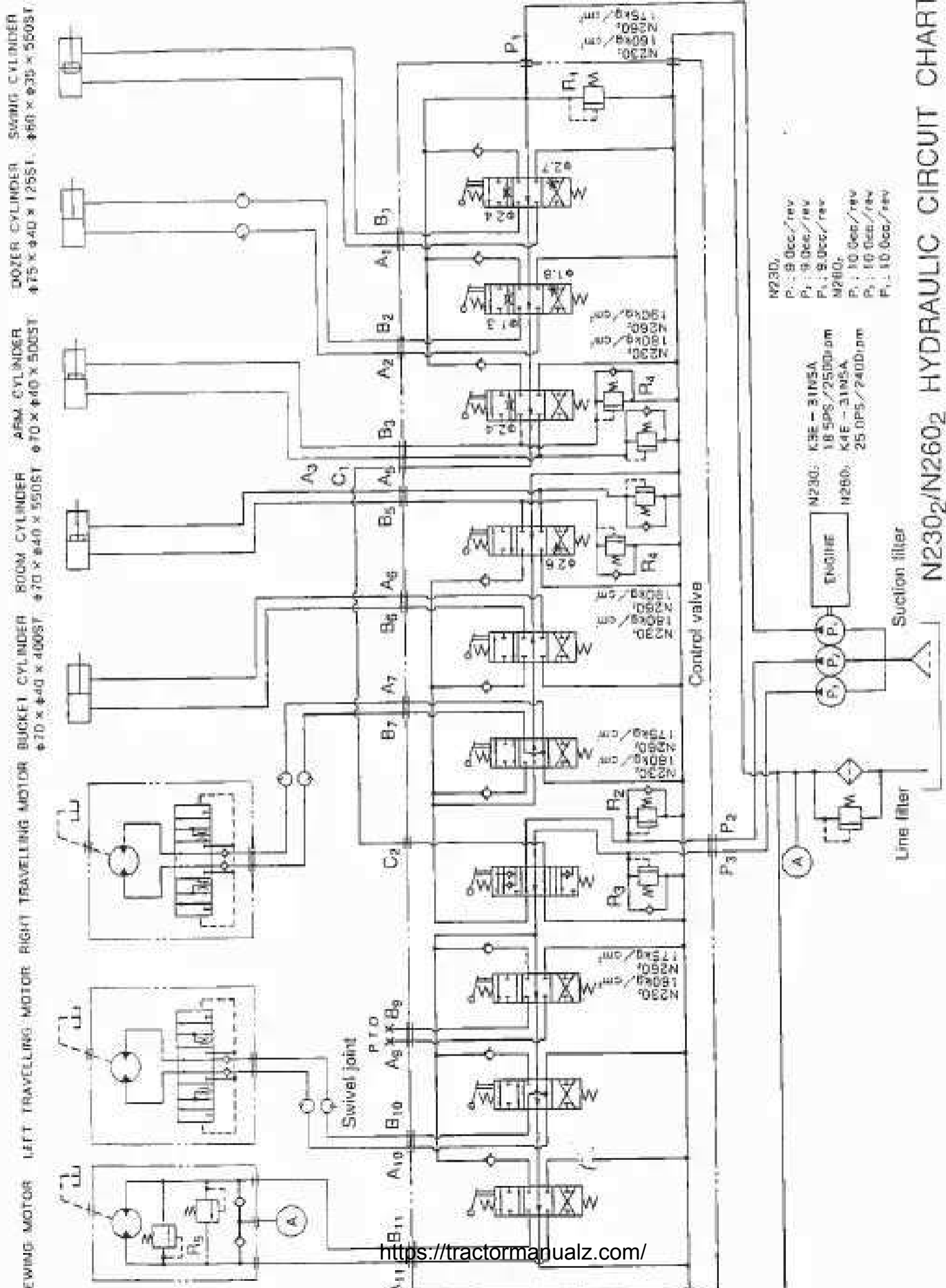

N230<sub>2</sub>/N260<sub>2</sub> HYDRAULIC CIRCUIT CHART

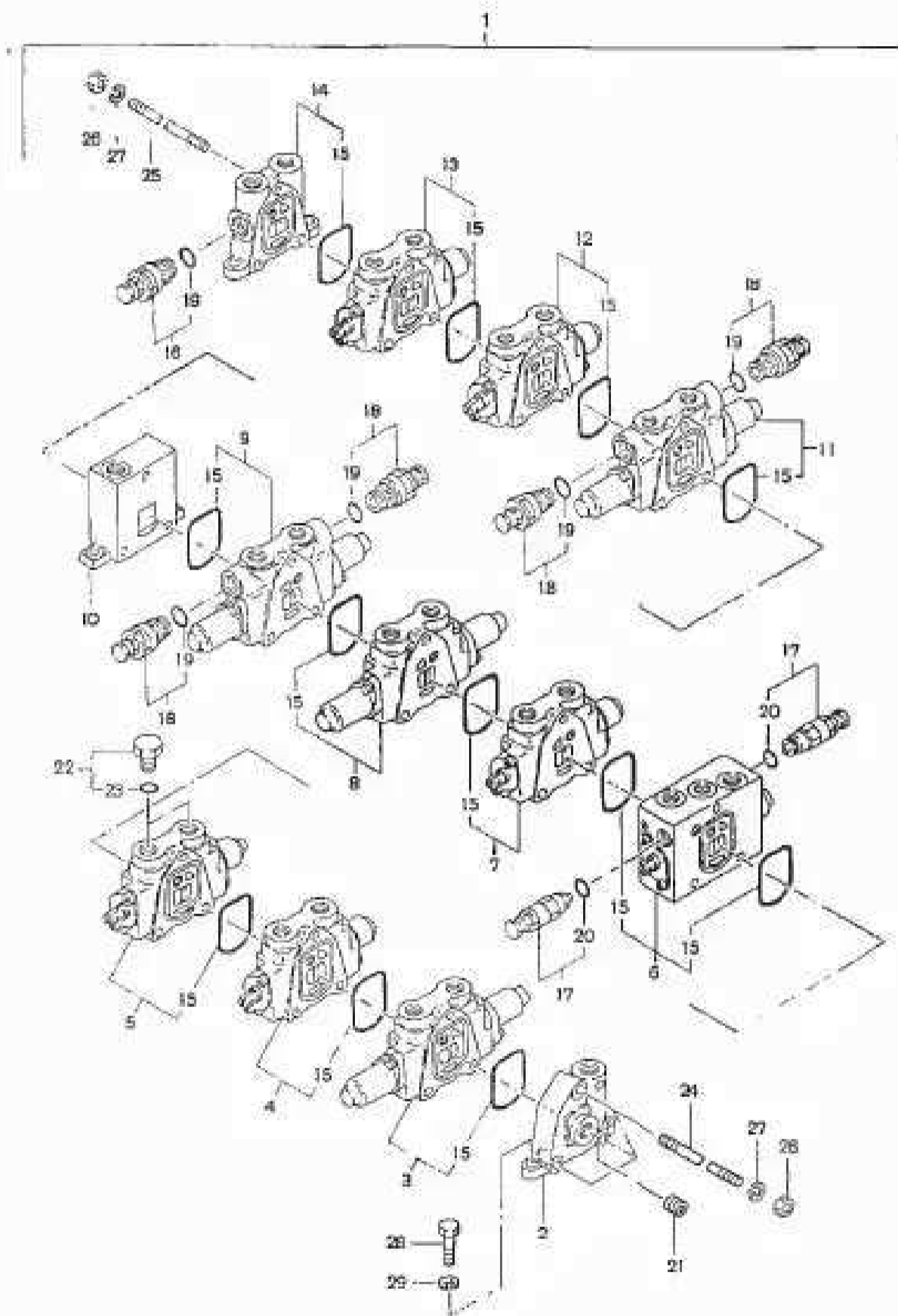

- |                           |                            |                           |
|---------------------------|----------------------------|---------------------------|
| 1. Control valve assembly | 2. Outlet section assembly | 3. Block assembly         |
| 4. Block assembly         | 5. Block assembly          | 6. Block assembly         |
| 7. Block assembly         | 8. Block assembly          | 9. Block assembly         |
| 10. Block assembly        | 11. Block assembly         | 12. Block assembly        |
| 13. Block assembly        | 14. Inlet section assembly | 15. O ring                |
| 16. Relief valve assembly | 17. Relief valve assembly  | 18. Relief valve assembly |
| 19. O ring                | 20. O ring                 | 21. Plug                  |
| 22. Plug                  | 23. O ring                 | 24. Tie rod               |
| 25. Tie rod               | 26. Nut                    | 27. Spring washer         |

### 8.1 Specification

#### 8.1.1 - N230<sub>2</sub>, N260<sub>2</sub>

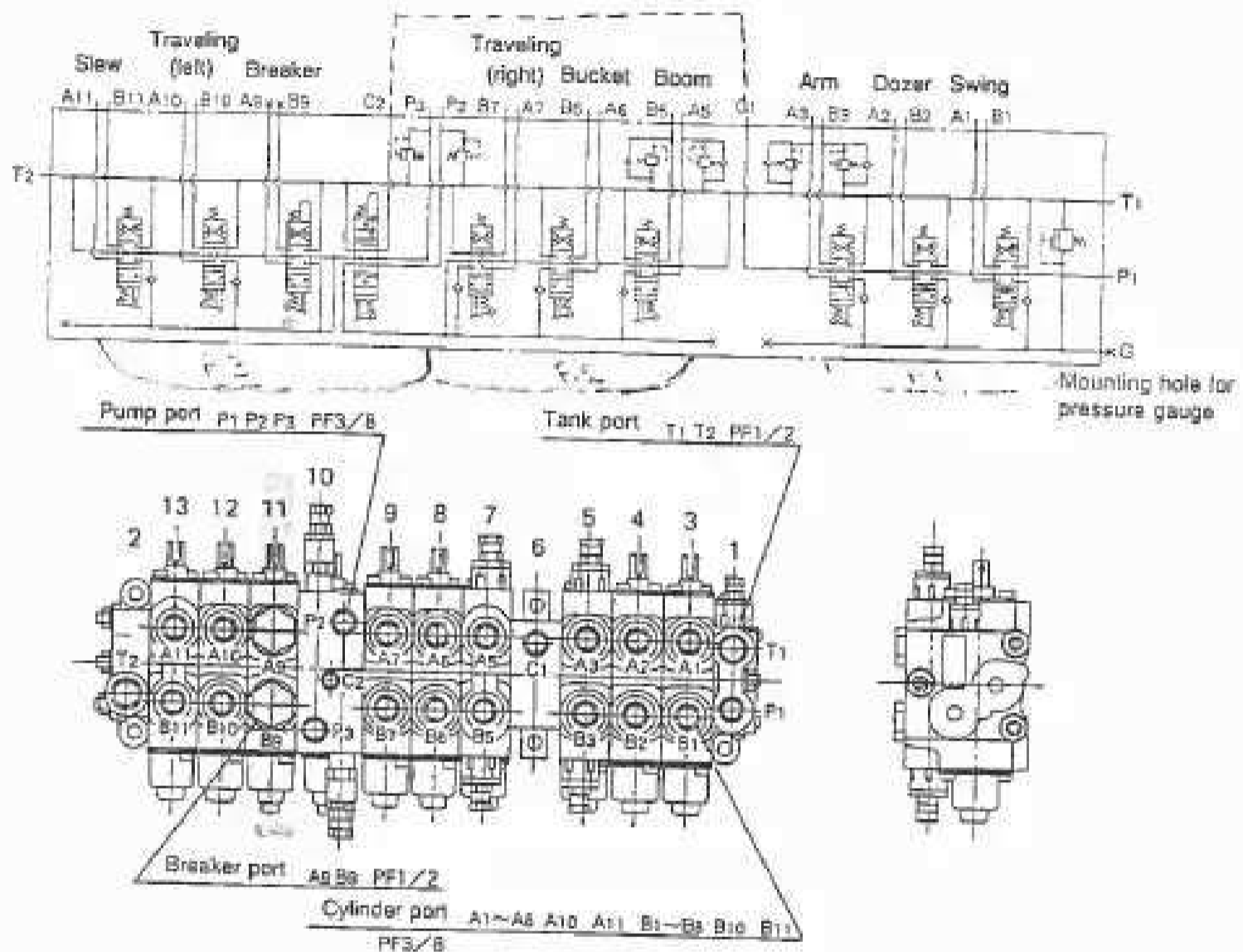

- 1. Inlet section assembly
- 2. Outlet section assembly
- 3. Swing block assembly
- 4. Dozer block assembly
- 5. Arm block assembly
- 6. Block assembly
- 7. Boom block assembly
- 8. Bucket block assembly
- 9. Right side traveling block assembly
- 10. Block assembly
- 11. PTO block assembly
- 12. Left side traveling block assembly
- 13. Slew block assembly

Model	N230 <sub>2</sub>	N260 <sub>2</sub>
P <sub>1</sub> side main relief valve set pressure	160 kgf/cm <sup>2</sup> at 22.5 ℓ/min	175 kgf/cm <sup>2</sup> at 24 ℓ/min
P <sub>2</sub> side main relief valve set pressure	160 kgf/cm <sup>2</sup> at 22.5 ℓ/min	175 kgf/cm <sup>2</sup> at 24 ℓ/min
P <sub>3</sub> side main relief valve set pressure	160 kgf/cm <sup>2</sup> at 22.5 ℓ/min	175 kgf/cm <sup>2</sup> at 24 ℓ/min
Port relief valve set pressure	180 kgf/cm <sup>2</sup> at 22.5 ℓ/min	190 kgf/cm <sup>2</sup> at 24 ℓ/min
Port relief valve set pressure	180 kgf/cm <sup>2</sup> at 22.5 ℓ/min	190 kgf/cm <sup>2</sup> at 24 ℓ/min

1052010

コントロールバルブ (1)  
CONTROL VALVE (1)

Spring between Sections  
Drawing SV 5-18.

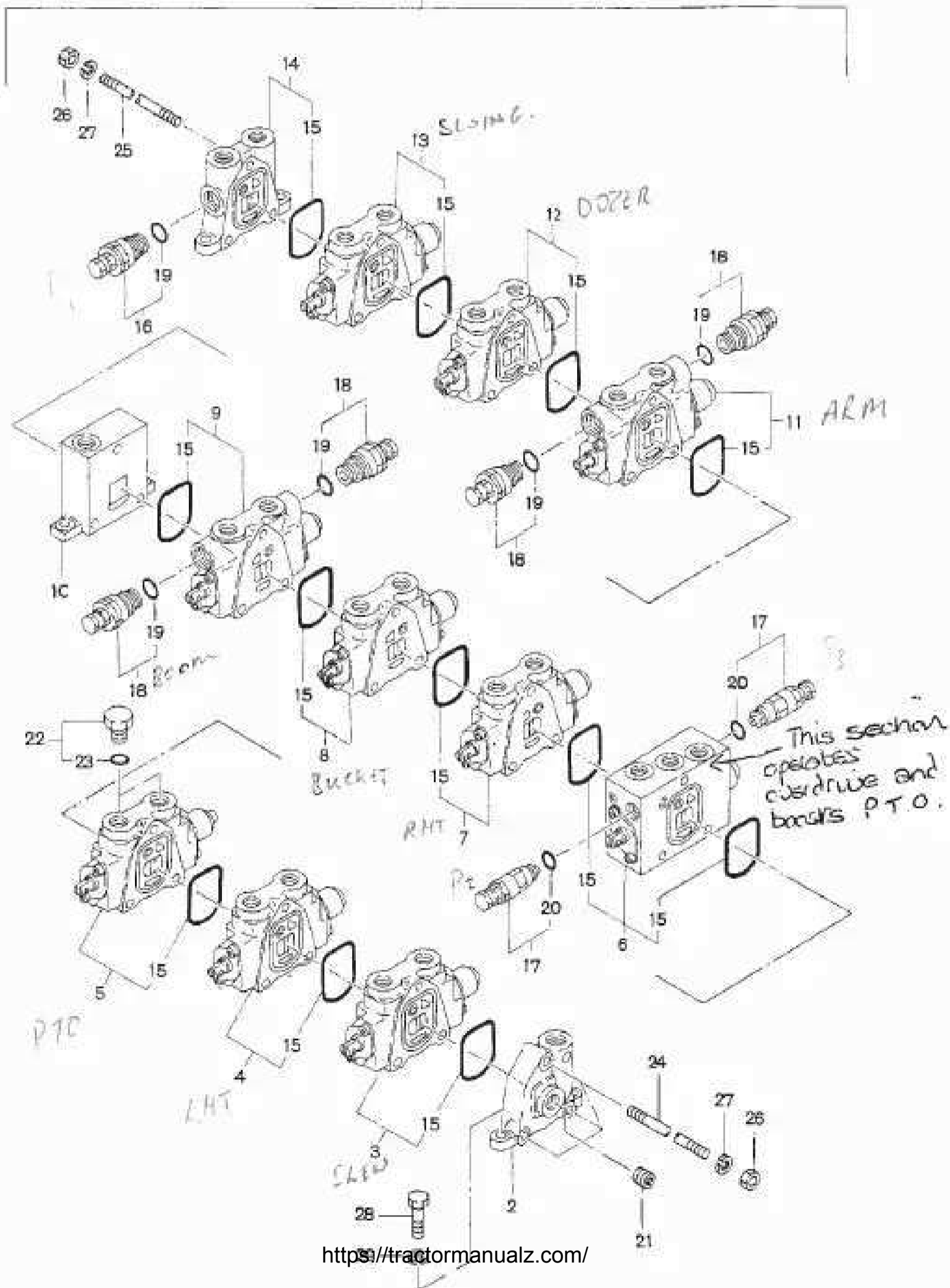

MODEL A : N230-2  
 MODEL B : N260-2

1052010

コントロールバルブ (1)  
 CONTROL VALVE (1)

ASER No. : N2350051 - 99999999  
 BSER No. : N2651051 - 99999999

見出No Key No.	部品番号 Part No.	互換性 Inter- change ability	部品名称 Part Name	数量(Qty)		適用号機範囲 Applicable SerNo.	備考 Remarks
				A	B		
☆ 1	40501-00021		コントロールバルブアッシ CONTROL VALVE ASS'Y	1			INC. 2-28
☆ 1	40501-00031		コントロールバルブアッシ CONTROL VALVE ASS'Y		1		INC. 2-28
※ 2	40511-00290		アウトレットセクションアッシ OUTLET SECTION ASS'Y	1	1		
※ 3	40511-00300		ブロックアッシ BLOCK ASS'Y	1	1		
※ 4	40511-00310		ブロックアッシ BLOCK ASS'Y	1	1		
※ 5	40511-00320		ブロックアッシ BLOCK ASS'Y	1	1		
※ 6	40511-00330		ブロックアッシ BLOCK ASS'Y	1	1		
※ 7	40511-00340		ブロックアッシ BLOCK ASS'Y	1	1		
※ 8	40511-00350		ブロックアッシ BLOCK ASS'Y	1	1		
※ 9	40511-00360		ブロックアッシ BLOCK ASS'Y	1	1		Boor...
※ 10	40511-00370		ブロックアッシ BLOCK ASS'Y	1	1		
※ 11	40511-00380		ブロックアッシ BLOCK ASS'Y	1	1		ARM
※ 12	40511-00390		ブロックアッシ BLOCK ASS'Y	1	1		
※ 13	40511-00400		ブロックアッシ BLOCK ASS'Y	1	1		
※ 14	40511-00410		インレットセクションアッシ INLET SECTION ASS'Y	1	1	L.A.	
※ 15	30800-20552		O リング O RING	1	1	(2 IS	Stock
※ 16	40508-00060		リリーフバルブアッシ RELIEF VALVE ASS'Y	1			
※ 16	40508-00070		リリーフバルブアッシ RELIEF VALVE ASS'Y		1		
※ 17	40508-00080		リリーフバルブアッシ RELIEF VALVE ASS'Y	2			
※ 17	40508-00090		リリーフバルブアッシ RELIEF VALVE ASS'Y		2		
※ 18	40508-00100		リリーフバルブアッシ RELIEF VALVE ASS'Y	4			
※ 18	40508-00110		リリーフバルブアッシ RELIEF VALVE ASS'Y		4		
※ 19	30800-10212		O リング O RING	1	1		
※ 20	30800-10142		O リング O RING	1	1		
※ 21	30552-00300		プラグ PLUG	1	1		
※ 22	30554-61008		プラグ PLUG	2	2		
			O リング				



1052020

コントロールバルブ ( 2 )  
CONTROL VALVE ( 2 )

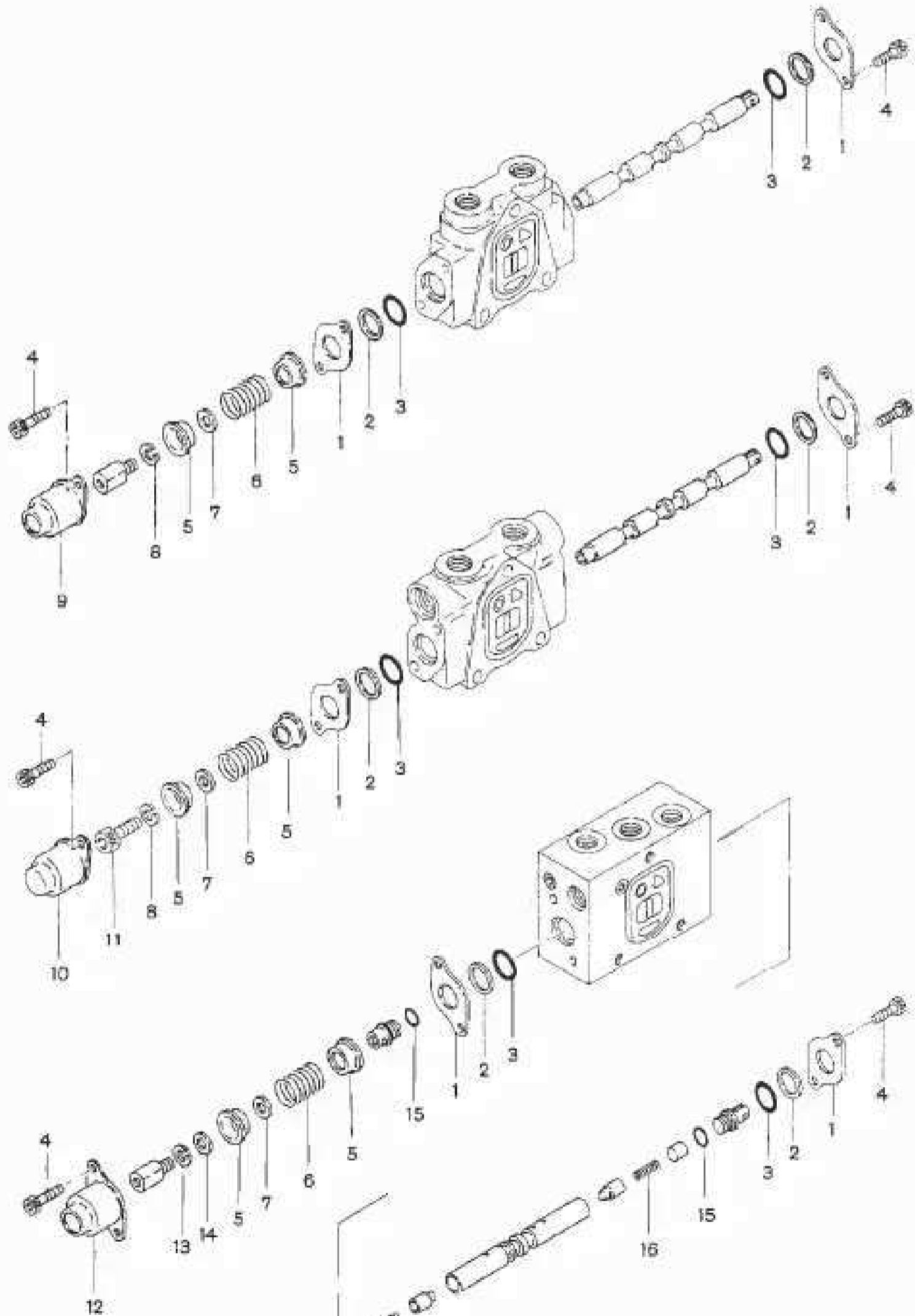



MODEL A : N230-2  
MODEL B : N260-2

1052020

コントロールバルブ (2)  
CONTROL VALVE (2)

ASER No. : N2350051 ~ 99999999

BSER No. : N2651051 ~ 99999999

見出No. Key No.	部品番号 Part No.	互換性 Inter- change- ability	部 品 名 称 Part Name	数量(Q.ty)		適用号機範囲 Applicable SerNo.	備 考 Remarks
				A	B		
1	40511-00440		O リングシート SEAT, O RING				
2	30801-10163		バックアップリング RING, BACK UP				
3	30800-10162		O リング O RING			7-4b	Stock
4	30705-06014		ソケットアナツキボルト BOLT, SOCKET HEAD				
5	512-00025		スプリングシート SEAT, SPRING				
6	512-00026		スプリング SPRING				
7	40511-00450		ワッシャ WASHER				
8	30741-00008		スプリングワッシャ WASHER, SPRING				
9	40511-00460		スプリングキャップ CAP, SPRING				
10	512-00027		キャップ CAP				
11	30705-08016		ソケットアナツキボルト BOLT, SOCKET HEAD				
12	40511-00470		スプリングキャップ CAP, SPRING				
13	30741-00006		スプリングワッシャ WASHER, SPRING				
14	40511-00480		ワッシャ WASHER				
15	30800-10102		O リング O RING			6-40	Stock
16	40511-00490		スプリング SPRING				

1053200

ブームシリンダ  
BOOM CYLINDER

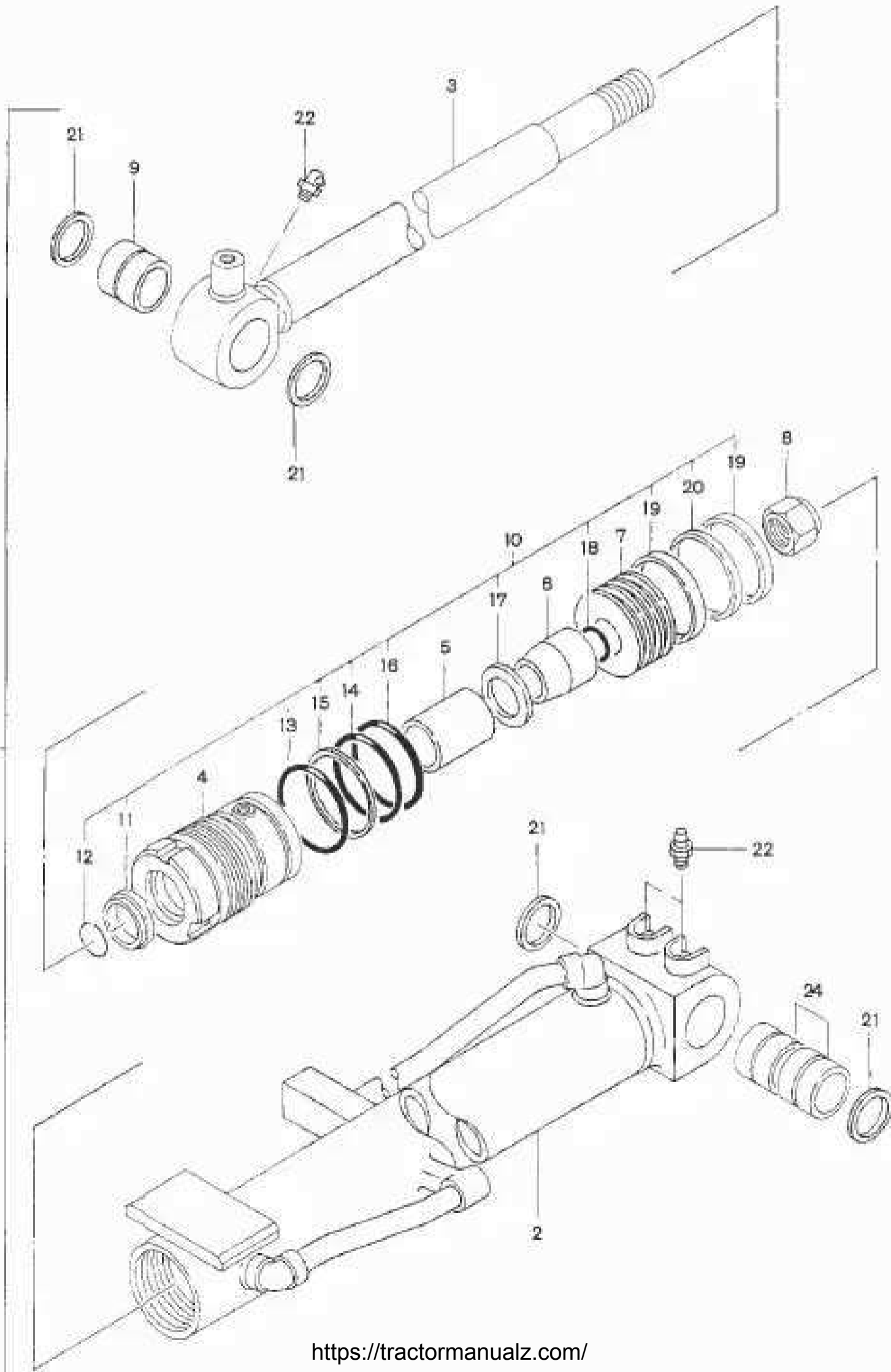

MODEL A : N230-2  
 MODEL B : N260-2

1053200

ブームシリンダ  
 BOOM CYLINDER

ASER.No. : N2350051 ~ 99999999  
 BSER.No. : N2651051 ~ 99999999

見出No Key No.	部品番号 Part No.	互換性 Inter- change ability	部品名称 Part Name	数量(QTY)		適用号機範囲 Applicable SerNo.	備考 Remarks
				A	B		
☆ 1	40601-00055		ブームシリンダアッシー BOOM CYL ASS'Y	1	1		INC.2-24
※ 2	40611-00140		チューブ TUBE	1	1		
※ 3	40612-00190		ロッド ROD	1	1		
※ 4	075730027-1		ロッドカバー COVER, ROD	1	1		
※ 5	30610-01403		ブッシュ BUSH	1	1		
※ 6	075740015		リテーナ RETAINER	1	1		
※ 7	40614-00030		ピストン PISTON	1	1		
※ 8	40615-00020		ナイロンナット NUT, NYLON	1	1		
※ 9	075760017		ブッシュ BUSH	1	1		
☆ 10	89007004012		パッキングアッシー PACKING ASS'Y	1	1		INC.11-20
※ 11	0		ダストシール SEAL, DUST	1	1		
※ 12	0		スナップリング RING, SNAP	1	1		
※ 13	0		Oリング O RING	1	1		
※ 14	0		Oリング O RING	1	1		
※ 15	0		バックアップリング RING, BACK UP	1	1		
※ 16	0		Oリング O RING	1	1		
※ 17	0		ロッドパッキング PACKING, ROD	1	1		
※ 18	0		Oリング O RING	1	1		
※ 19	0		ウエアリング RING, WEAR	2	2		
※ 20	0		ピストンパッキング PACKING, PISTON	1	1		
※ 21	811-90030		ダストシール SEAL, DUST	4	4		
※ 22	30570-10201		グリースニップル NIPPLE, GREASE	2	2		
※ 23	30570-10401		グリースニップル 90° NIPPLE, GREASE 90°	1	1		
※ 24	40615-00140		ブッシュ BUSH	2	2		

--	--	--	--	--	--	--	--

1053300

アームシリンダ  
ARM CYLINDER

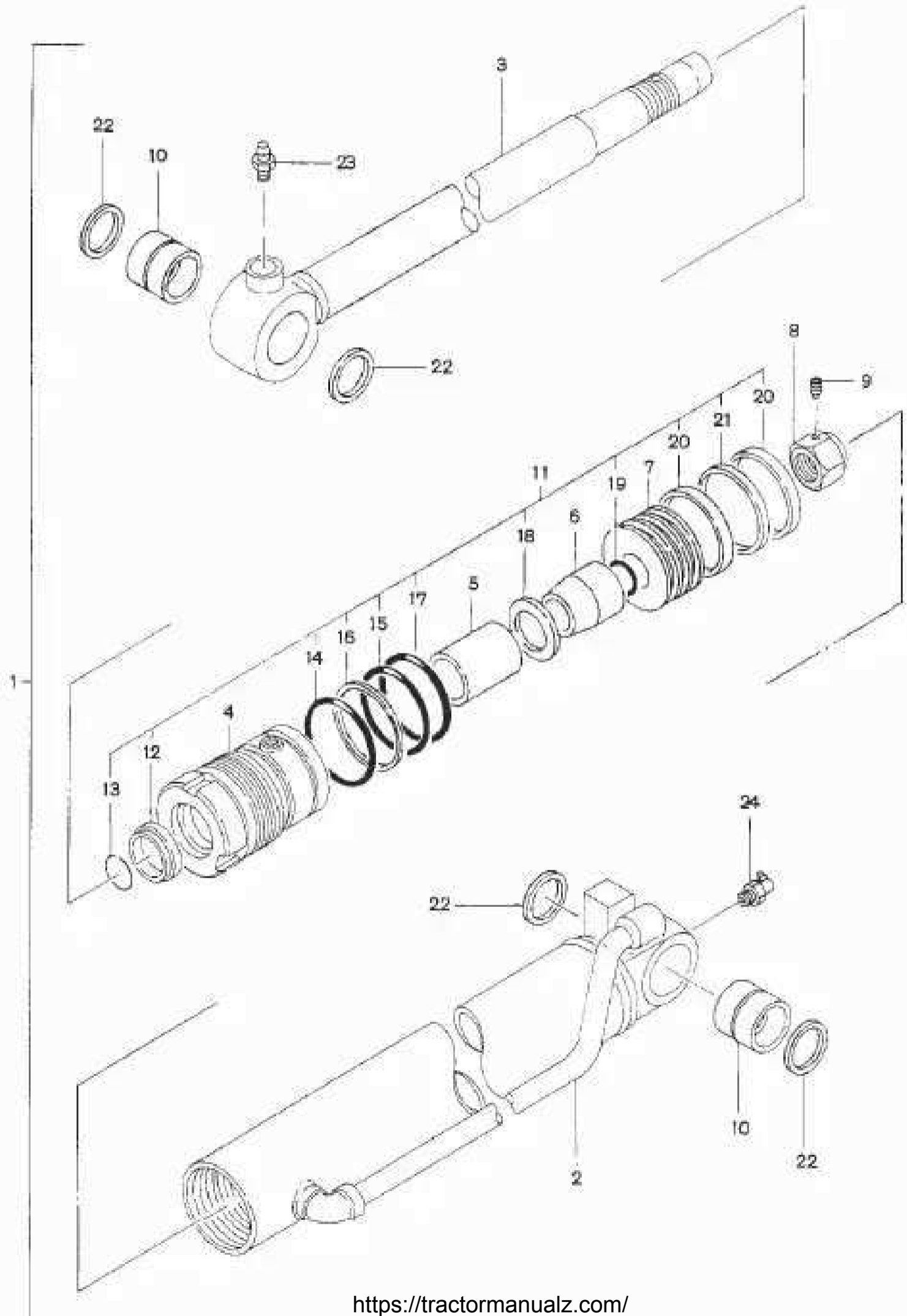

MODEL A : N230-2  
 MODEL B : N260-2

1053300

アームシリンダ  
 ARM CYLINDER

ASER.No. : N2350051 ~ 99999999  
 BSER.No. : N2651051 ~ 99999999

見出No. Key No.	部品番号 Part No.	互換性 Inter- change ability	部 品 名 称 Part Name	数量(Q.ty)		適用号機範囲 Applicable SerNo.	備 考 Remarks
				A	B		
☆ 1	40601-00054		アームシリンダ`アッシ ARM CYL ASS'Y	1	1		INC.2-24
※ 2	40611-00150		チューブ` TUBE	1	1		
※ 3	075720063		ロッド` ROD	1	1		
※ 4	075730027-1		ロッド`カバー` COVER, ROD	1	1		
※ 5	30610-01403		ブッシュ` BUSH	1	1		
※ 6	075740015		リテーナ` RETAINER	1	1		
※ 7	075750025-1		ピストン` PISTON	1	1		
※ 8	075700032		ナット` NUT	1	1		
※ 9	30715-06008		セットスクリュー` SCREW, SET	1	1		
※ 10	075760017		ブッシュ` BUSH	1	1		
☆ 11	89007004012		パッキングアッシ` PACKING ASS'Y	1	1		INC.12-21
※ 12	0		ダストシール` SEAL, DUST	1	1		
※ 13	0		スナップ`リング` RING, SNAP	1	1		
※ 14	0		O`リング` O RING	1	1		
※ 15	0		O`リング` O RING	1	1		
※ 16	0		バックアップ`リング` RING, BACK UP	1	1		
※ 17	0		O`リング` O RING	1	1		
※ 18	0		ロッド`パッキング` PACKING, ROD`	1	1		
※ 19	0		O`リング` O RING	1	1		
※ 20	0		ウェアリング` RING, WEAR	2	2		
※ 21	0		ピストン`パッキング` PACKING, PISTON	1	1		
※ 22	811-90030		ダストシール` SEAL, DUST	4	4		
※ 23	30570-10201		グリースニップ`ル` NIPPLE, GREASE	1	1		
※ 24	30570-10401		グリースニップ`ル` 90°` NIPPLE, GREASE 90°`	1	1		

--	--	--	--	--	--	--	--

1053400

バケツシリンダ  
BUCKET CYLINDER

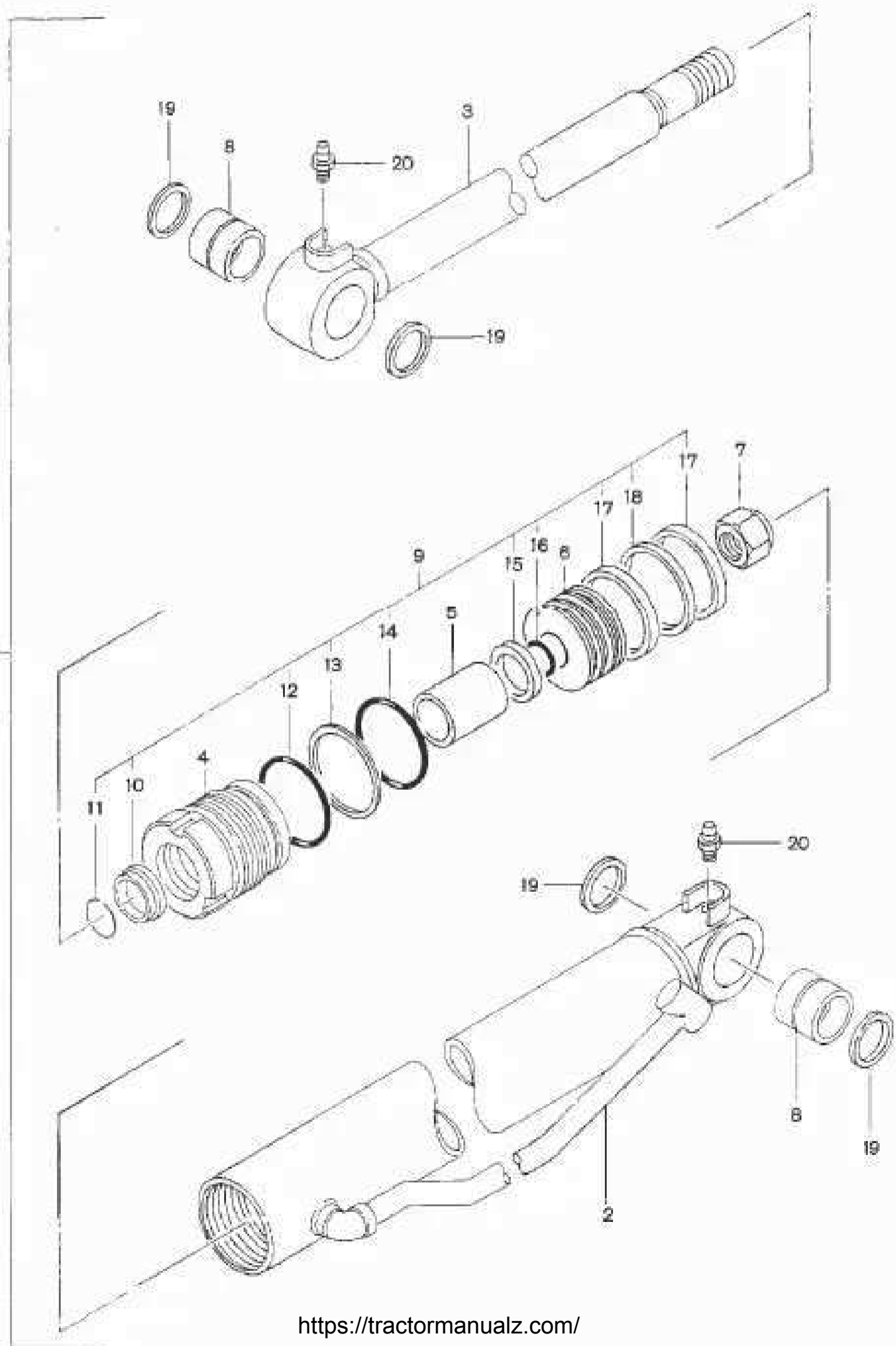

MODEL A : N230-2  
 MODEL B : N260-2

1053400

バケットシリンダ  
 BUCKET CYLINDER

ASER.No. : N2350051 - 99999999  
 BSER.No. : N2651051 - 99999999

見出No. Key No.	部品番号 Part No.	互換性 Inter- change ability	部品名称 Part Name	数量(Qty)		適用号機範囲 Applicable SerNo.	備考 Remarks
				A	B		
☆ 1	40601-00053		バケットシリンダ`アッシ BUCKET CYL ASS'Y	1	1		INC.2-20
※ 2	40611-00160		チューブ TUBE	1	1		
※ 3	40612-00200		ロッド ROD	1	1		
※ 4	075730022-1		ロッド`カバー COVER, ROD	1	1		
※ 5	30610-01403		ブッシュ BUSH	1	1		
※ 6	075750022-1		ピストン PISTON	1	1		
※ 7	31736-00033		ナイロンナット NUT, NYLON	1	1		
※ 8	075760017		ブッシュ BUSH	2	2		
☆ 9	89007004013		パッキングアッシ PACKING ASS'Y	1	1		INC.10-18
※ 10	0		ダストシール SEAL, DUST	1	1		
※ 11	0		スナップ`リング RING, SNAP	1	1		
※ 12	0		O`リング O RING	1	1		
※ 13	0		バックアップ`リング RING, BACK UP	1	1		
※ 14	0		O`リング O RING	1	1		
※ 15	0		ロッド`パッキング PACKING, ROD	1	1		
※ 16	0		O`リング O RING	1	1		
※ 17	0		ウエアリング RING, WEAR	2	2		
※ 18	0		ピストン`パッキング PACKING, PISTON	1	1		
※ 19	811-90030		ダストシール SEAL, DUST	4	4		
※ 20	30570-10201		グリースニップル NIPPLE, GREASE	2	2		

1053500

スイングシリンダ  
SWING CYLINDER

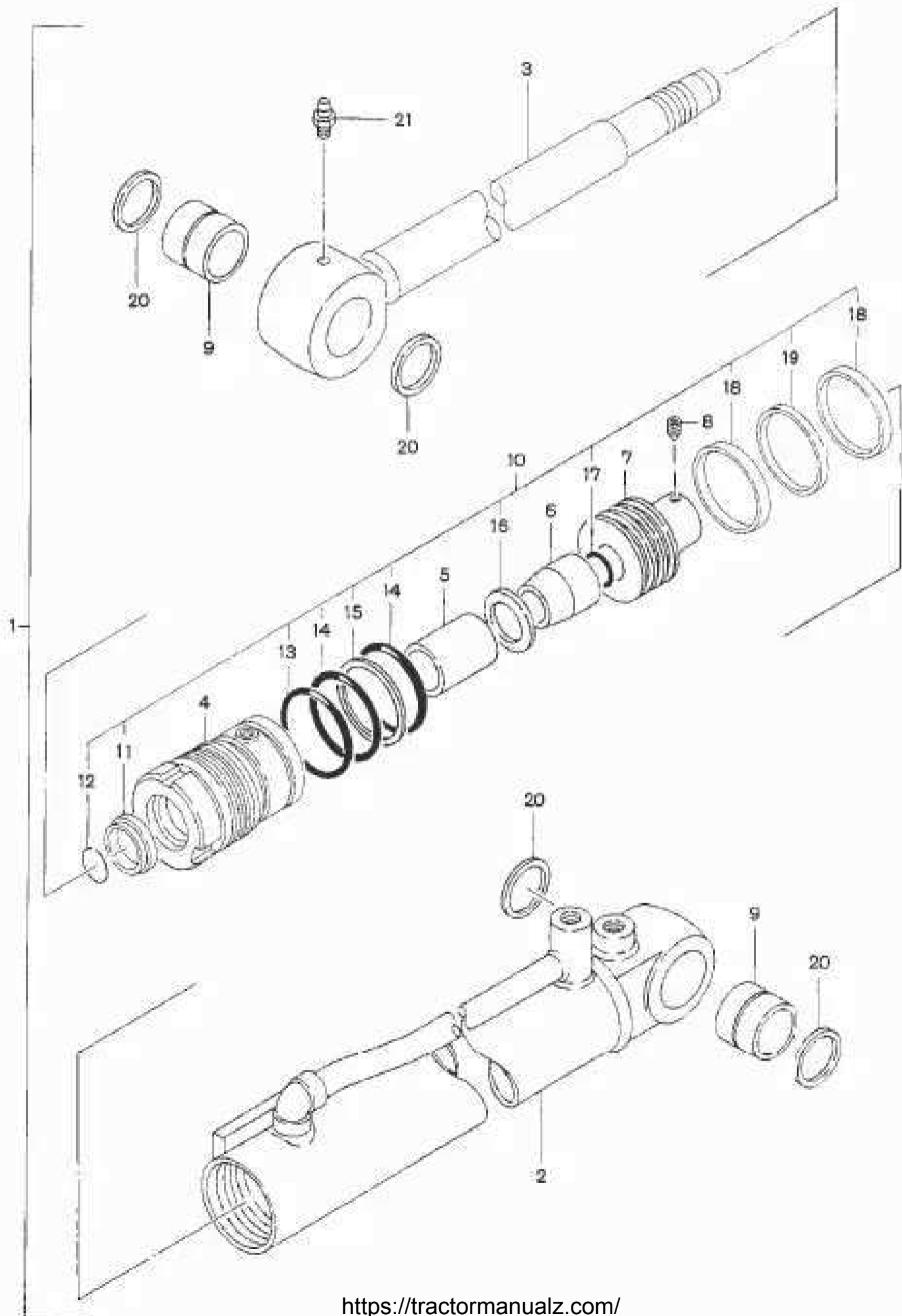



MODEL A : N230-2  
 MODEL B : N260-2

1053500

スイングシリンダ  
 SWING CYLINDER

ASER No. : N235C051 ~ 99999999  
 BSER No. : N2651051 ~ 99999999

見出No Key No.	部品番号 Part No.	互換性 Inter- change ability	部 品 名 称 Part Name	数量(Qty)		適用号機範囲 Applicable SerNo	備 考 Remarks
				A	B		
☆ 1	40601-00052		スイングシリンダアッシ SWING CYL ASS'Y	1	1		INC.2-21
※ 2	40611-00170		チューブ TUBE	1	1		
※ 3	40612-00210		ロッド ROD	1	1		
※ 4	40613-00030		ロッドカバー COVER, ROD	1	1		
※ 5	30610-01402		ブッシュ BUSH	1	1		
※ 6	40615-00030		リテーナ RETAINER	1	1		
※ 7	075750015-1		ピストン PISTON	1	1		
※ 8	30715-06006		セットスクリュー SCREW, SET	1	1		
※ 9	075760017		ブッシュ BUSH	2	2		
☆ 10	41901-00070		パッキングアッシ PACKING ASS'Y	1	1		INC.11-19
※ 11	0		ダストシール SEAL, DUST	1	1		
※ 12	0		スナップリング RING, SNAP	1	1		
※ 13	0		Oリング O RING	1	1		
※ 14	0		Oリング O RING	2	2		
※ 15	0		バックアップリング RING, BACK UP	1	1		
※ 16	0		ロッドパッキング PACKING, ROD	1	1		
※ 17	0		Oリング O RING	1	1		
※ 18	0		ウェアリング RING, WEAR	2	2		
※ 19	0		ピストンパッキング PACKING, PISTON	1	1		
※ 20	811-90030		ダストシール SEAL, DUST	4	4		
※ 21	30570-10201		グリースニップル NIPPLE, GREASE	1	1		

--	--	--	--	--	--	--

1053600

ドーザシリンダ  
DOZER CYLINDER

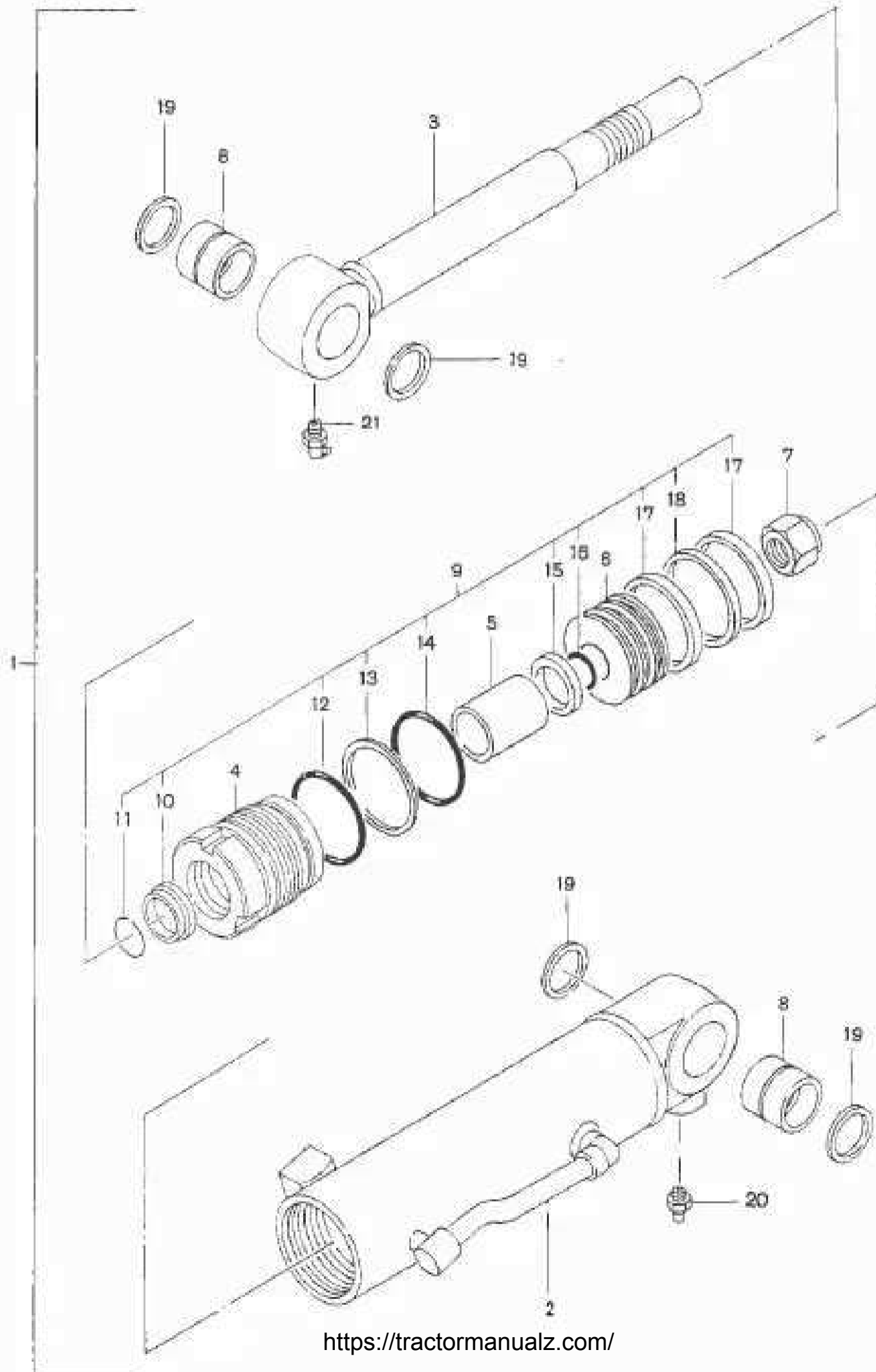

MODEL A : N230-2  
 MODEL B : N260-2

1053600

ドーザシリンダ  
 DOZER CYLINDER

ASER No. : N2350051 ~ 99999999  
 BSER No. : N2651051 ~ 99999999

見出No Key No.	部品番号 Part No.	互換性 Inter- change ability	部 品 名 称 Part Name	数量(Qty)		適用号機範囲 Applicable SerNo.	備 考 Remarks
				A	B		
△ 1	40601-00070		ドーザシリンダアッシ DOZER CYL ASS'Y	1	1		INC.2-21
※ 2	40611-00180		チューブ TUBE	1	1		
※ 3	40612-00220		ロッド ROD	1	1		
※ 4	075730030-1		ロッドカバー COVER, ROD	1	1		
※ 5	30610-01403		ブッシュ BUSH	1	1		
※ 6	40614-00040		ピストン PISTON	1	1		
※ 7	31736-00033		ナイロンナット NUT, NYLON	1	1		
※ 8	075760017		ブッシュ BUSH	2	2		
☆ 9	41901-00080		パッキングアッシ PACKING ASS'Y	1	1		INC.10-18
※ 10	0		ダストシール SEAL, DUST	1	1		
※ 11	0		スナップリング RING, SNAP	1	1		
※ 12	0		Oリング O RING	1	1		
※ 13	0		バックアップリング RING, BACK UP	1	1		
※ 14	0		Oリング O RING	1	1		
※ 15	0		ロッドパッキング PACKING, ROD	1	1		
※ 16	0		Oリング O RING	2	2		
※ 17	0		クエアリング RING, WEAR	2	2		
※ 18	0		ピストンパッキング PACKING, PISTON	1	1		
※ 19	811-90030		ダストシール SEAL, DUST	4	4		
※ 20	30570-10201		グリースニップル NIPPLE, GREASE	1	1		
※ 21	30570-10301		グリースニップル 45° NIPPLE, GREASE 45°	1	1		

1054000

スィベルジョイント  
SWIVEL JOINT

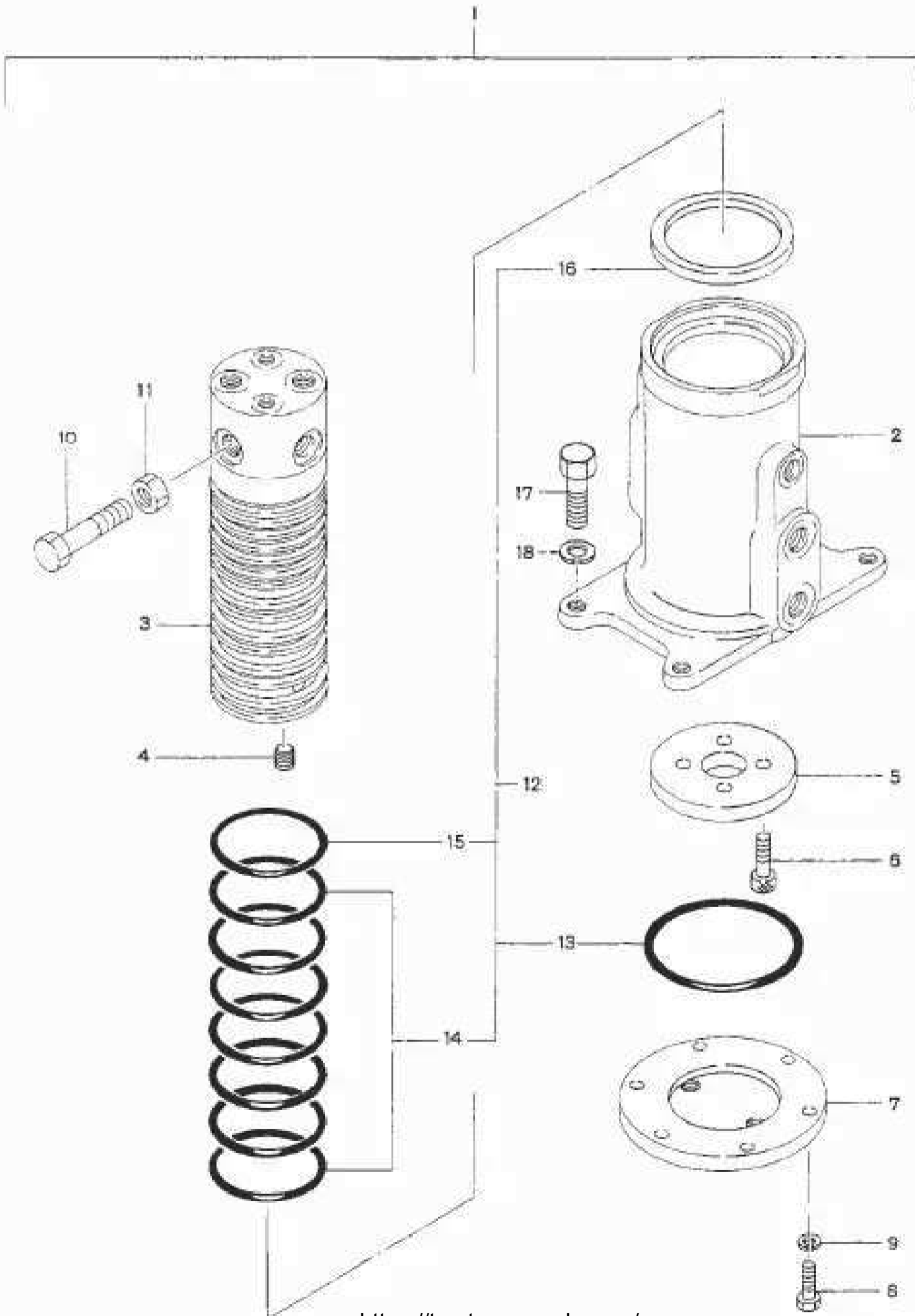

MODEL A : N230-2  
 MODEL B : N260-2

1054000

スイベルジョイント  
 SWIVEL JOINT

ASER No. : N2350051 - 99999999  
 BSER No. : N2651051 - 99999999

見出No. Key No.	部品番号 Part No.	互換性 Inter- change ability	部品名称 Part Name	数量(Qty)		適用号機範囲 Applicable Ser.No.	備考 Remarks
				A	B		
☆ 1	01503-00030		スイベルジョイントアッシ SWIVEL JOINT ASS'Y	1	1		INC. 2-11
※ 2	01550-00070		シリンダ CYLINDER	1	1		
※ 3	01550-00080		ロータ ROTOR	1	1		
※ 4	30552-00400		プラグ PLUG	2	2		
※ 5	01550-00100		トラストワッシャ WASHER, THRUST	1	1		
※ 6	30705-10020		ロックアナツキボルト BOLT, SOCKET HEAD	4	4		
※ 7	01550-00090		キャップ CAP	1	1		
※ 8	30772-08025		ボルト BOLT	6	6		
※ 9	30741-00008		スプリングワッシャ WASHER, SPRING	6	6		
※ 10	30772-14045		ボルト BOLT	1	1		
※ 11	30780-00014		ナット NUT	1	1		
☆ 12	41901-00230		パッキングアッシ PACKING ASS'Y	1	1		INC. 13-16
※ 13	0		Oリング O RING	1	1		
※ 14	0		Oリング O RING	7	7		
※ 15	0		Oリング O RING	1	1		
※ 16	0		ダストシール SEAL, DUST	1	1		
17	30772-12030		ボルト BOLT	4	4		
18	30741-00012		スプリングワッシャ WASHER, SPRING	4	4		

1055000

ポンプ  
HYDRAULIC PUMP

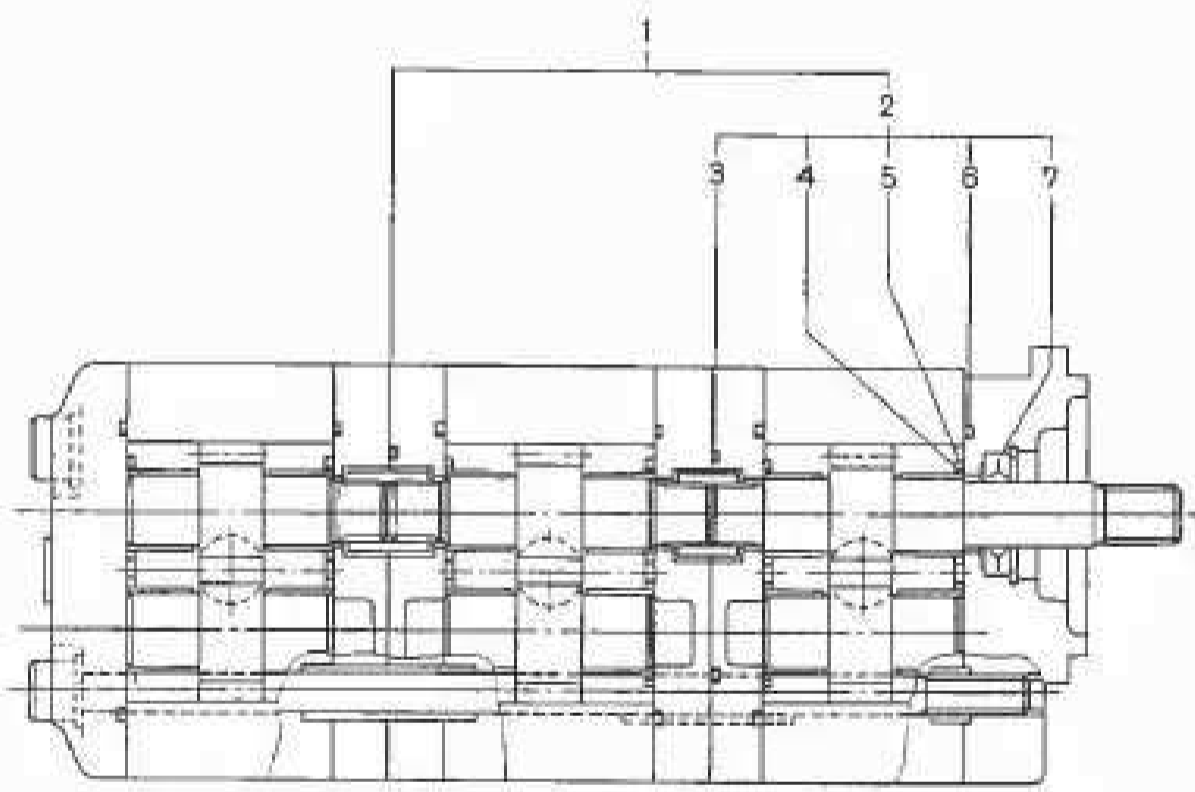

MODEL A : N230-2  
 MODEL B : N260-2

1055000

ポンプ  
 HYDRAULIC PUMP

ASER No. : N2350051 ~ 99999999  
 BSER No. : N2651051 ~ 99999999

見出No Key No.	部品番号 Part No.	互換性 Inter- change ability	部品名称 Part Name	数量(Qty)		適用号機範囲 Applicable SerNo.	備考 Remarks
				A	B		
合 1 * 40302-00030	00110 <del>00030</del>		ポンプアッシ PUMP ASS'Y	1			
☆ 1 * 40302-00040	00100 00040		ポンプアッシ PUMP ASS'Y		1		
☆ 2 * 41901-00310			パッキンアッシ PACKING ASS'Y	1	1		INC. 3-7
* 3	0		Oリング O RING	2	2		
* 4	0		バックアップシール SEAL, BACK UP	6	6		
* 5	0		バランスシール SEAL, BALANCE	6	6		
* 6	0		Oリング O RING	6	6		
* 7	0		ダストシール SEAL, DUST	1	1		
	40302-00100		<i>Ring assy</i>				
	41901-00310		<i>Packing Assy.</i>				
	* 41901-00310		<i>Packing Assy</i>				

1056000

走行モータ  
DRIVE MOTOR

47  
C02  
1mm

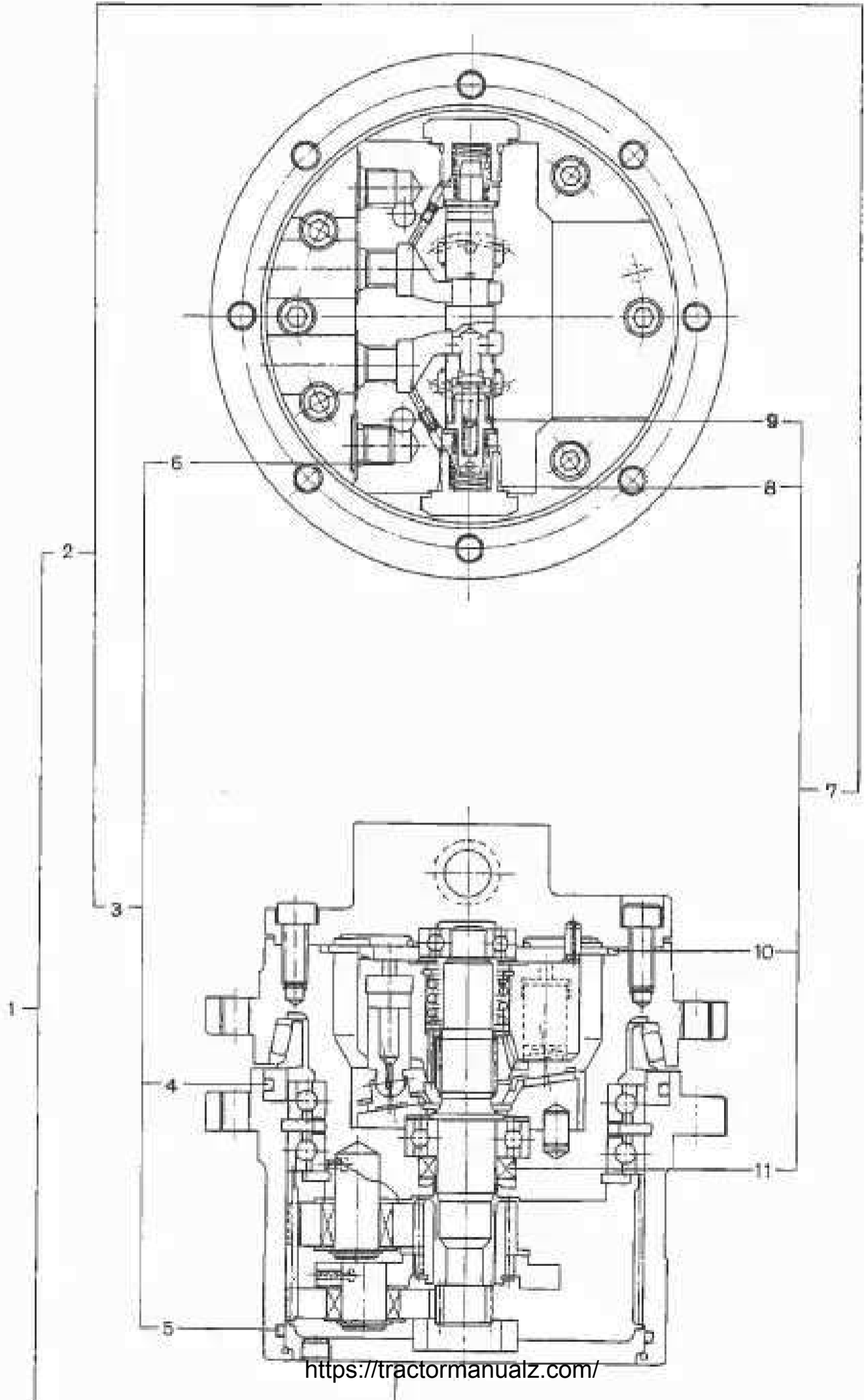



MODEL A : N230-2  
 MODEL B : N260-2

1056000

走行モータ  
 DRIVE MOTOR

ASER No. : N2350051 - 99999999  
 BSER No. : N2651051 - 99999999

見出No Key No.	部品番号 Part No.	互換性 Inter- change ability	部 品 名 称 Part Name	数量(Qty)		適用号機範囲 Applicable SerNo.	備 考 Remarks
				A	B		
☆ 1	40404-00011		ソウコウモータ DRIVE MOTOR	1	1		200 (300) Running INC. 2-11
☆ 2	41901-00280		パッキングアッシ PACKING ASS'Y	1	1		INC. 3, 7
☆ 3	41901-00290		パッキングアッシ PACKING ASS'Y	1	1		INC. 4-6
※ 4	0		O-リング O-RING	1	1		
※ 5	0		O リング O RING	1	1		
※ 6	0		O リング O RING	1	1		
☆ 7	41901-00300		パッキングアッシ PACKING ASS'Y	1	1		INC. 8-11
※ 8	0		O リング O RING	2	2		
※ 9	0		O リング O RING	2	2		
※ 10	0		O リング O RING	1	1		
※ 11	0		オイルシール SEAL, OIL	1	1		
	504-43019-1		SUB IS Modified Drive Motor				(300 S/W Running)

1056100

旋回モータ  
TURNING MOTOR

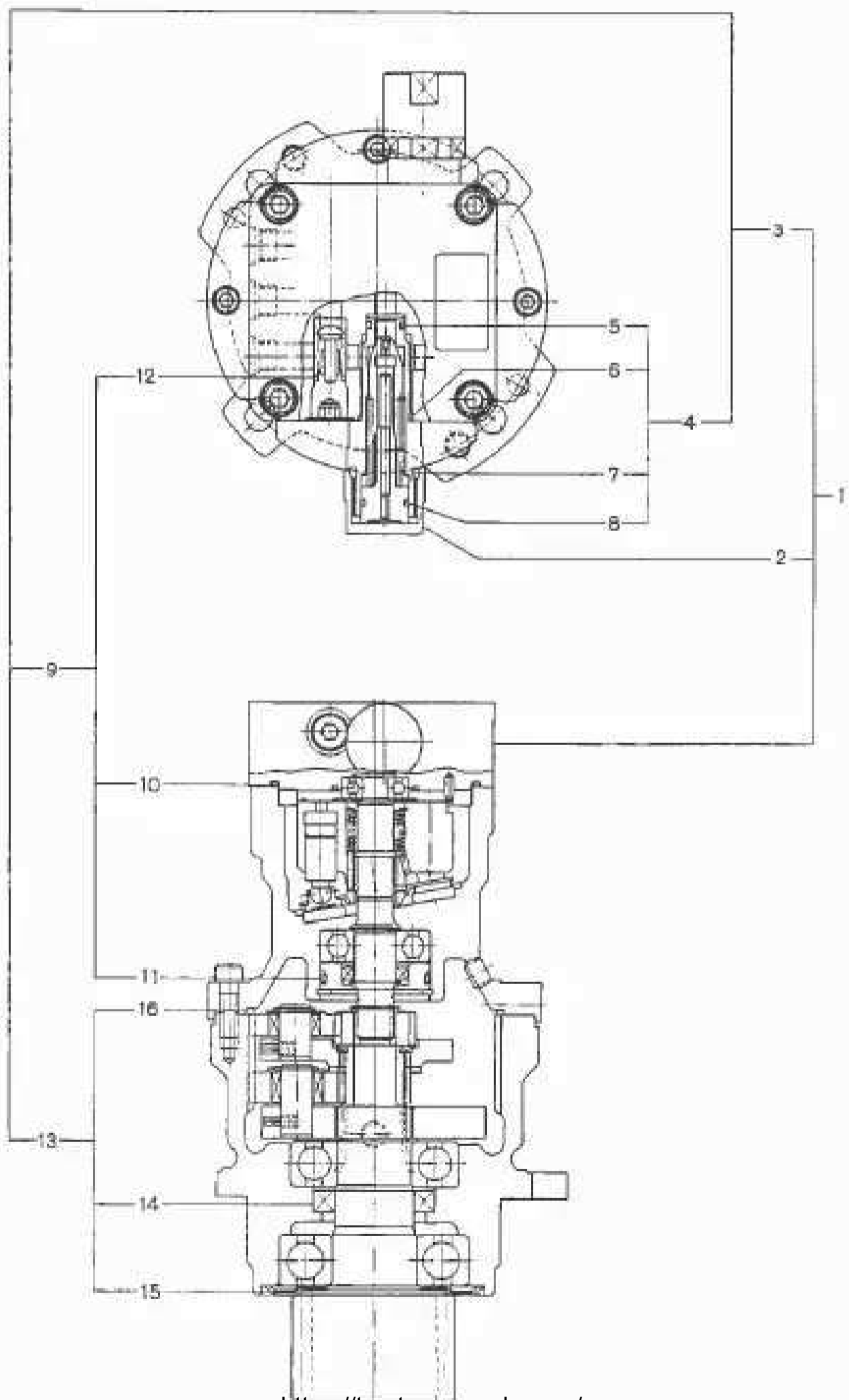

MODEL A : N230-2  
 MODEL B : N260-2

1056100

旋回モータ  
 TURNING MOTOR

ASER No. : N2350051 ~ 99999999  
 BSER No. : N2651051 ~ 99999999

見出No Key No.	部品番号 Part No.	互換性 Inter- change- ability	部品名称 Part Name	数量(Qty)		適用号機範囲 Applicable SerNo.	備考 Remarks
				A	B		
☆ 1	40404-00012		センカイモータアッシー TURNING MOTOR ASS'Y	1	1		INC.2-16
※ 2	40508-00120		リリーフバルブアッシー RELIEF VALVE ASS'Y	2	2		
☆ 3	41901-00250		パッキングアッシー PACKING ASS'Y	1	1		INC.4,9,13
☆ 4	41901-00150		パッキングアッシー PACKING ASS'Y	1	1		INC.5-8
※ 5	0		O リング O RING	1	1		
※ 6	0		O リング O RING	1	1		
※ 7	0		O リング O RING	1	1		
※ 8	0		O リング O RING	1	1		
☆ 9	41901-00260		パッキングアッシー PACKING ASS'Y	1	1		INC.10-12
※ 10	0		O リング O RING	1	1		
※ 11	0		O リング O RING	2	2		
※ 12	0		O リング O RING	2	2		
☆ 13	41901-00270		パッキングアッシー PACKING ASS'Y	1	1		INC.14-16
※ 14	0		オイルシール SEAL,OIL	1	1		
※ 15	0		シールリング RING,SEAL	1	1		
※ 16	0		シートパッキング PACKING,SEAT	1	1		

電氣系統

ELECTRIC SYSTEM

電装機器  
ELECTRIC SYSTEM

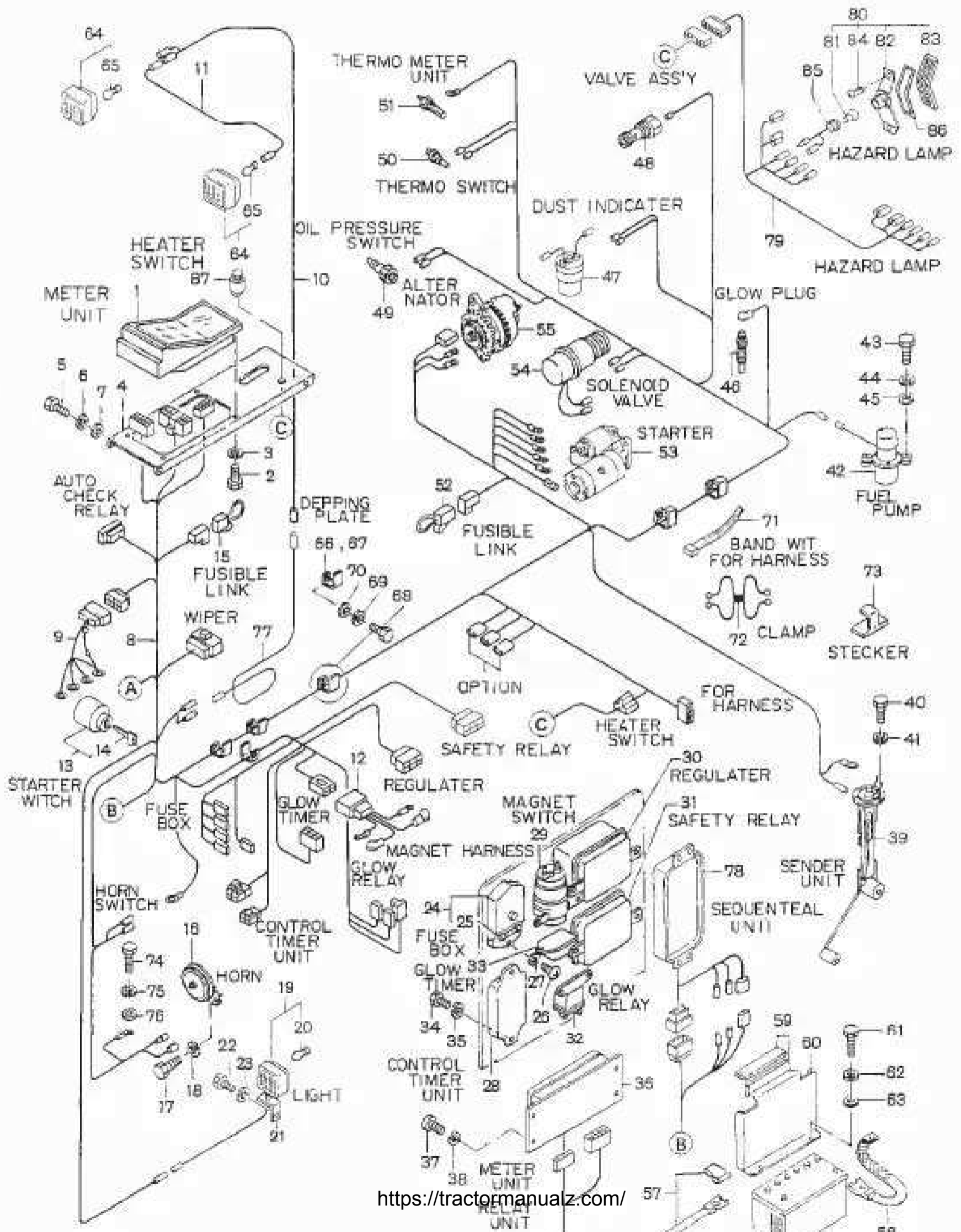

MODEL A : N230-2  
MODEL B : N260-2

1061000

電装機器  
ELECTRIC SYSTEM

ASER No. : N2350051 ~ 99999999  
BSER No. : N2651051 ~ 99999999

見出No Key No.	部品番号 Part No.	互換性 Inter- change ability	部 品 名 称 Part Name	数量(Qty)		適用号機範囲 Applicable SerNo.	備 考 Remarks
				A	B		
1	40910-00003		メータユニットアッシー METER UNIT ASS'Y	1	1		
2	30721-04010		ナベコネシ SCREW, PAN HEAD	4	4		
3	30741-00004		スプリングワッシャー WASHER, SPRING	4	4		
4	11610-00240		パネル PANEL	1	1		
5	30702-06015		ボルト BOLT	4	4		
6	30741-00006		スプリングワッシャー WASHER, SPRING	4	4		
7	30740-00006		ワッシャー WASHER	4	4		
8	11620-00370		メインハーネス HARNESS, MAIN	1	1		
9	11620-00360		スタータハーネス HARNESS, STARTER	1	1		
10	11620-00320		ライトハーネス HARNESS, LIGHT	1	1		
11	11620-00310		ライトハーネス HARNESS, LIGHT	1	1		
12	076740033		ハーネス (マグネット) HARNESS (MAGNET)	1	1		
☆ 13	40908-00009		キースイッチアッシー KEY SWITCH ASS'Y	1	1		INC.14
※ 14	41307-00017		キー KEY	2	2		
15	484-54001		ヒューズフルリンク LINK, FUSIBLE	1	1		
16	466-02002		ホーン HORN	1	1		
17	30772-08015		ボルト BOLT	1	1		
18	30741-00008		スプリングワッシャー WASHER, SPRING	1	1		
☆ 19	902-00450		ライトアッシー LIGHT ASS'Y	1	1		INC.20
※ 20	902-00460		バルブ BULB	1	1		
21	173140001		ブラケット BRACKET	1	1		
22	30772-12020		ボルト BOLT	1	1		
23	30741-00012		スプリングワッシャー WASHER, SPRING	1	1		
☆ 24	900-00131		ヒューズボックス BOX, FUSE	1	1		INC.25 MM20118 2
※ 25	900-00030		ヒューズ FUSE	8	8		
26	30721-05015		ナベコネシ SCREW, PAN HEAD	2	2		

27	30741-00005	スワ`リンク`ワッシャ WASHER, SPRING	2	2		
28	485-00002 <del>485-00001</del>	ク`ロ`タイマ` TIMER UNIT TIMER, GLOW	1	1	AS PER MANSJ 7/1/94	MM435745 <del>MM431762</del>

MODEL A : N230-2  
MODEL B : N260-2

1061000

電装機器  
ELECTRIC SYSTEM

ASER No. : N2350051 ~ 99999999  
BSER No. : N2651051 ~ 99999999

見出No. Key No.	部品番号 Part No.	互換性 Inter- change ability	部 品 名 称 Part Name	数量(QTY)		適用号機範囲 Applicable SerNo.	備 考 Remarks
				A	B		
29	900-00350		マグ`ネットスイッチ SWITCH, MAGNET	1	1		MM409431
30	900-00230		レキ`ュレータ REGULATOR	1	1		MD001821
31	900-00360		セーフティリレー RELAY, SAFETY	1	1		MM409430
32	485-00003		ク`ロ`リレー RELAY, GLOW	1	1		MM431282
33	485-00001		ク`ロ`タイマ TIMER, GLOW	1	1		MM431762
34	30772-06015		ボ`ルト BOLT	11	11		
35	30741-00006		スワ`リンク`ワッシャ WASHER, SPRING	11	11		
36	40910-00020		リレーユニット UNIT, RELAY	1	1		
37	30772-08015		ボ`ルト BOLT	4	4		
38	30741-00008		スワ`リンク`ワッシャ WASHER, SPRING	4	4		
39	40904-00004		センタ`ユニット UNIT, SENDER	1	1		
40	30702-05010		ボ`ルト BOLT	5	5		
41	30741-00005		スワ`リンク`ワッシャ WASHER, SPRING	5	5		
42	40901-00080		ネンリョウポン`プ PUMP, FUEL	1	1		MB052904
43	30702-06030		ボ`ルト BOLT	2	2		
44	30741-00006		スワ`リンク`ワッシャ WASHER, SPRING	2	2		
45	30740-00006		ワッシャ WASHER	2	2		
46	485-00008		ク`ロ`フ`ラグ` PLUG, GROW	4	4		MM409510
47	40122-00028		ダ`ストインシ`ケータ INDICATOR, DUST	1	1		MM131095
48	40901-00290		バルブ`アッシ VALVE ASS'Y	1	1		MM436653
49	465-01001		オイルプ`レ`ッシャ`スイッチ SWITCH, OIL PRESSURE	1	1		MM130066
50	465-00002		サーモ`スイッチ SWITCH, THERMO	1	1		MM409381
51	465-00003		サーモメータ`ユニット UNIT, THERMO METER	1	1		
52	484-54001		ヒューシ`フ`ル`リンク LINK, FUSIBLE	1	1		
53	485-00009		スタータ`アッシ STARTER ASS'Y	1	1		MM409410
53	485-00010		スタータ`アッシ STARTER ASS'Y	1	1		MM409410



54	485-00007	ソレノイドアッシ SOLENOID ASS'Y	1	1	MM409670
55	485-00011	オルタネータ ALTERNATOR	1	1	MM407671

MODEL A : N230-2  
MODEL B : N260-2

1061000

電装機器  
ELECTRIC SYSTEM

ASER.No. : N2350051 ~ 99999999

BSER.No. : N2651051 ~ 99999999

見出No. Key No.	部品番号 Part No.	互換性 Inter- change ability	部 品 名 称 Part Name	数量(Qty)		適用号機範囲 Applicable SerNo.	備 考 Remarks
				A	B		
56	904-00002		バッテリー BATTERY	1	1		
57	905-00130		バッテリーコード (+) CORD, BATTERY (+)	1	1		
58	905-00190		バッテリーコード (-) CORD, BATTERY (-)	1	1		
59	02002-00170		イタコム RUBBER	1	1		
60	01610-00040		バッテリーブラケット BRACKET, BATTERY	1	1		
61	30772-10020		ボルト BOLT	2	2		
62	30741-00010		スプリングワッシャー WASHER, SPRING	2	2		
63	30740-00010		ワッシャー WASHER	2	2		
64	40901-00150		ライト LIGHT	2	2		
65	902-00440		バルブ VALVE	1	1		
66	942-00003		デッピングプレート PLATE, DEPPING	5	5		
67	942-00004		デッピングプレート PLATE, DEPPING	4	4		
68	30772-08015		ボルト BOLT	2	2		
69	30741-00008		スプリングワッシャー WASHER, SPRING	2	2		
70	30740-00008		ワッシャー WASHER	2	2		
71	943-10710		バンド BAND	12	12		
72	933-59006		クランプ CLAMP	3	3		
73	945-10050		ステッカー STECKER				スウリョウ フタイ
74	30772-08015		ボルト BOLT	3	3		
75	30741-00008		スプリングワッシャー WASHER, SPRING	3	3		
76	30740-00008		ワッシャー WASHER	3	3		
77	11620-00530		ライトハーネス HARNESS, LIGHT	1	1		
78	40901-00140		シーケンシャル ユニット SEQUENTIAL UNIT	1	1		
79	11620-00330		ハーネス HARNESS	1	1		
☆ 80	40903-00007		ハザードランプアッシ HAZARD LAMP ASS'Y	1	1		INC. 81-84
※ 81	40903-00008		バルブ VALVE	1	1		

※ 82	40901-00310	ボディ			1	1
※ 83	40901-00320	レンズ			1	1

MODEL A : N230-2  
MODEL B : N260-2

1061000

電装機器  
ELECTRIC SYSTEM

ASER No. : N2350051 ~ 99999999  
BSER No. : N2651051 ~ 99999999

見出No Key No.	部品番号 Part No.	互換性 Inter- change- ability	部品名称 Part Name	数量(Qty)		適用機種範囲 Applicable SerNo.	備考 Remarks
				A	B		
※ 84	30721-04010		ナベコネジ SCREW, PAN HEAD	2	2		
85	40901-00710		リード COMP READ COMP	1	1		
86	40901-00720		ガスケット GASKET	1	1		
87	40901-00160		スイッチ SWITCH	1	1		HEATER OPTION

銘 板  
LABEL UNIT

ラベル  
LABEL

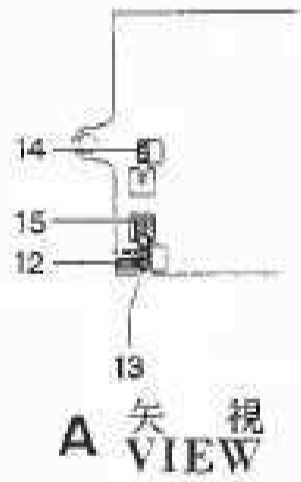
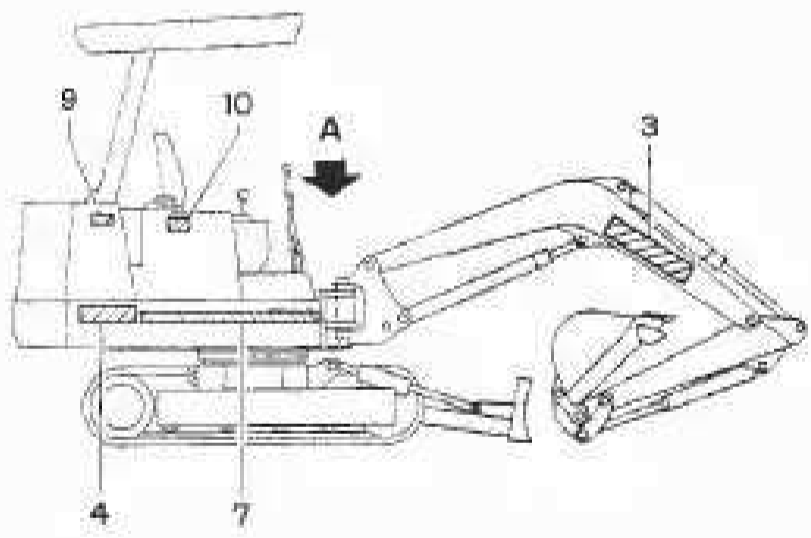
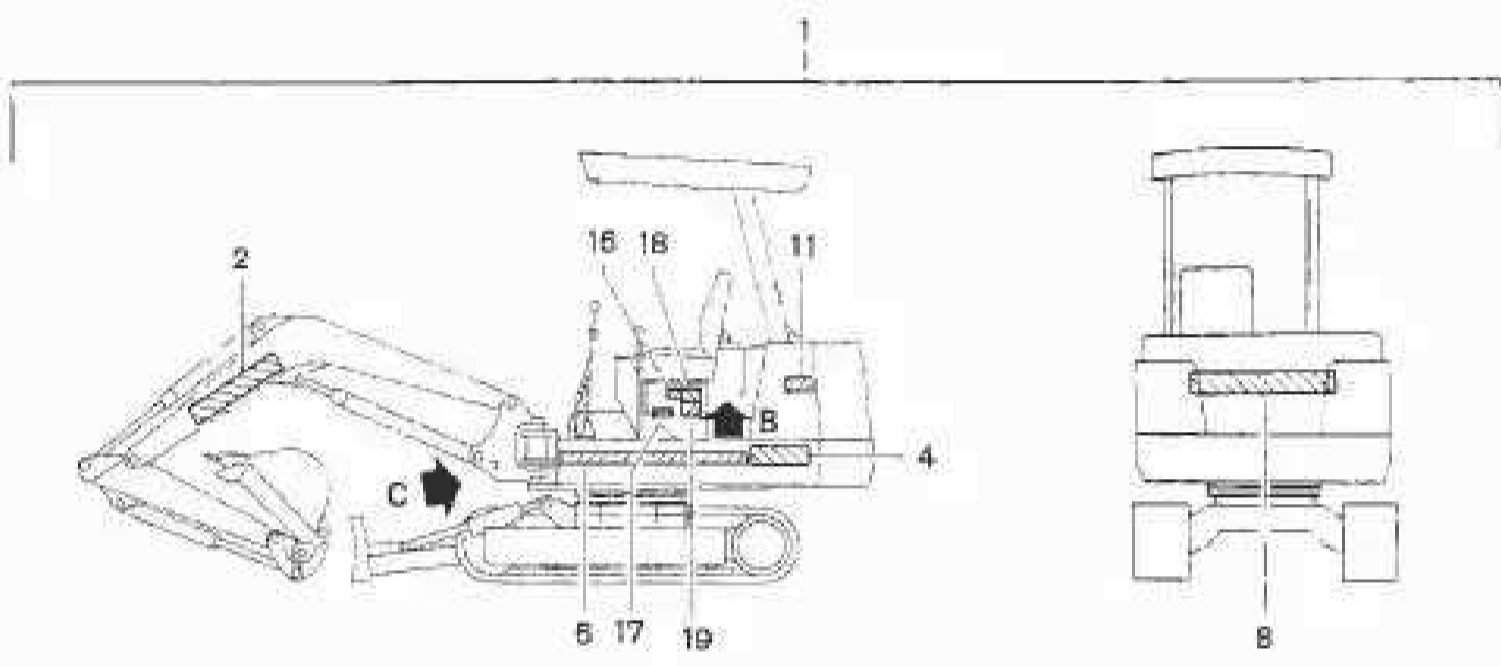

A 矢 視  
VIEW

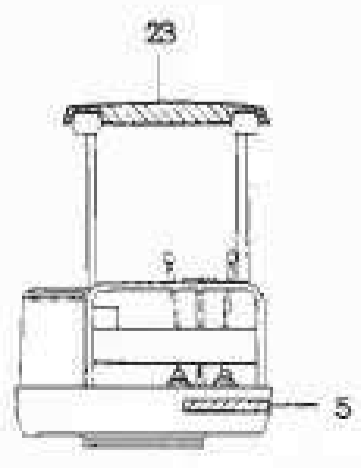
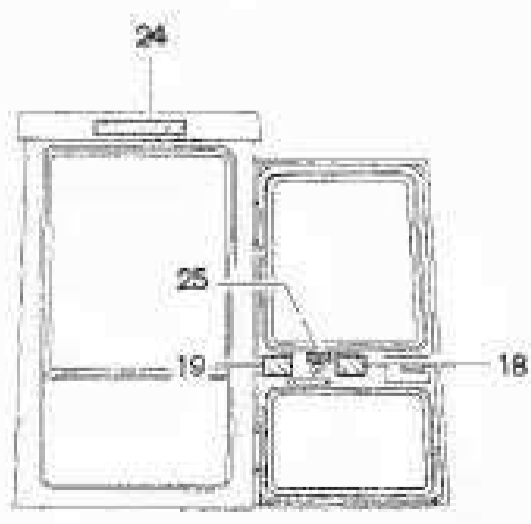

C 矢 視  
VIEW

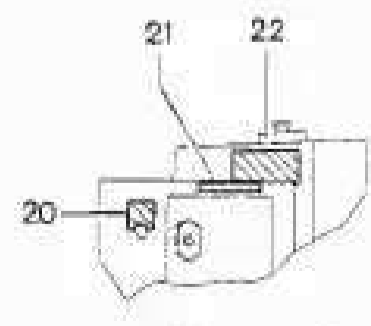

B 詳 細  
DETAIL

MODEL A : N230-2  
 MODEL B : N260-2

1071100

ラベル  
 LABEL

ASER.No. : N2350051 ~ 99999999  
 BSER.No. : N2651051 ~ 99999999

見出No. Key No.	部品番号 Part No.	互換性 Inter- change ability	部品名称 Part Name	数量(Qty)		適用号機範囲 Applicable SerNo.	備考 Remarks
				A	B		
☆ 1	11200-00270		ラベルアッシー LABEL ASS'Y	1			INC.2-25
☆ 1	11200-00280		ラベルアッシー LABEL ASS'Y		1		INC.2-25
※ 2	11240-01220		ラベル LABEL	1	1		NISSAN
※ 3	11240-01230		ラベル LABEL	1	1		NISSAN
※ 4	11240-01680		ラベル LABEL	2			N230-2
※ 4	11240-01690		ラベル LABEL		2		N260-2
※ 5	11240-00860		ラベル LABEL	1			LINE
※ 5	11240-00870		ラベル LABEL		1		LINE
※ 6	11240-00790		ラベル LABEL	1	1		LINE
※ 7	11240-00720		ラベル LABEL	1	1		LINE
※ 8	11240-00730		ラベル LABEL	1	1		NISSAN
※ 9	11240-01510		ラベル LABEL	1	1		WATER
※ 10	11240-01500		ラベル LABEL	1	1		HYD OIL
※ 11	11240-01520		ラベル LABEL	1	1		FUEL
※ 12	11240-01630		ラベル LABEL	1	1		LEVER LOCK
※ 13	11240-01600		ラベル LABEL	1	1		PTO
※ 14	11240-01580		ラベル LABEL	1	1		SWING
※ 15	11240-01590		ラベル LABEL	1	1		LEVER CHANGE DO NOT JUMPING DOWN
※ 16	11240-00470		ラベル LABEL	1	1		
※ 17	11240-01610		ラベル LABEL	1	1		OVER DRIVE
※ 18	910-00750		ラベル LABEL	1	1		CAUTION
※ 19	11240-01700		ラベル LABEL	1	1		REGULAR CHECK
※ 20	11240-01560		ラベル LABEL	1	1		STARTER
※ 21	11240-00630		ラベル LABEL	1	1		DOZER LEVER OPERATIO N
※ 22	077130127		ラベル LABEL	1	1		
※ 23	11240-01100		ラベル LABEL	1	1		NISSAN

※ 24	11240-00820	ラベル LABEL	1	1	NISSAN
※ 25	11240-01650	ラベル LABEL	1	1	RELEASE, DOOR L OCK

1071105

ラベル  
LABEL

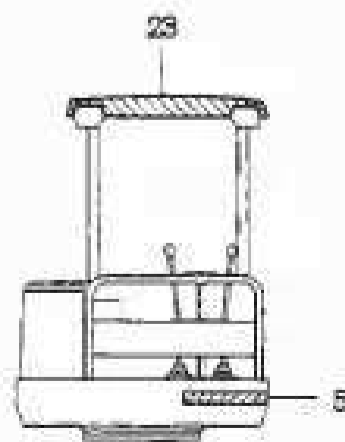
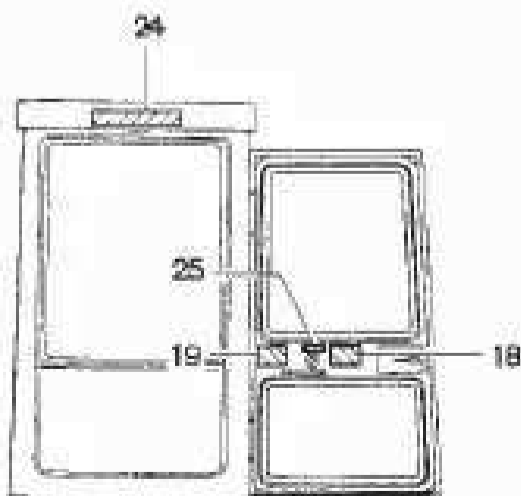
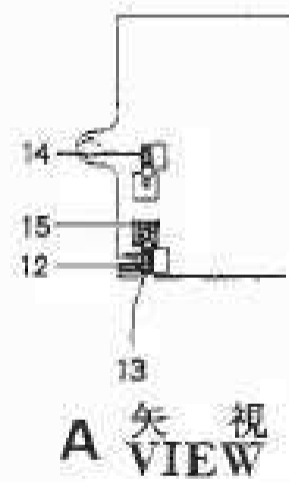
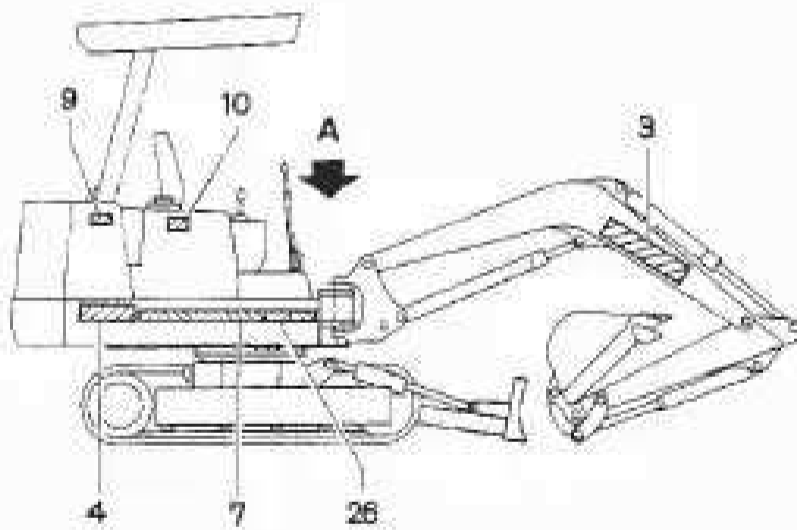
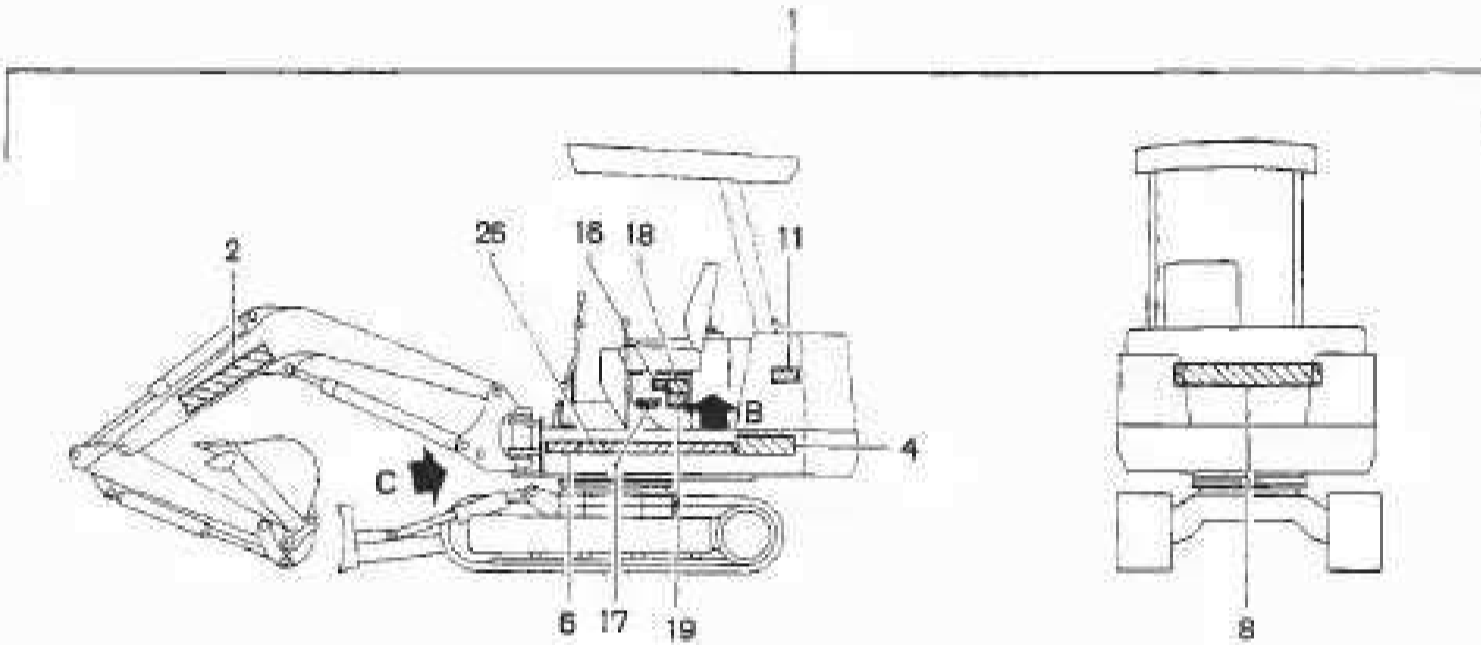

C 矢視  
VIEW

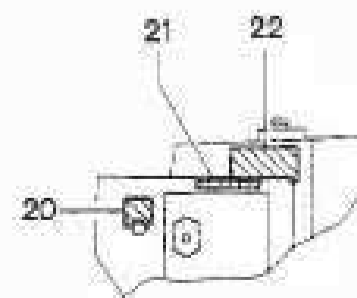

B 詳細  
DETAIL

MODEL A : N230-2  
 MODEL B : N260-2

1071105

ラベル  
 LABEL

ASER.No. : N2350051 ~ 99999999  
 BSER.No. : N2651051 ~ 99999999

見出No Key No.	部品番号 Part No.	互換性 Inter- change- ability	部 品 名 称 Part Name	数量(Qty)		適用号機範囲 Applicable SerNo.	備 考 Remarks
				A	B		
☆ 1	11200-00670		ラベルアッシ LABEL ASS'Y	1			INC.2-26 N230- 2HANIX
☆ 1	11200-00680		ラベルアッシ LABEL ASS'Y		1		INC.2-26 N260- 2HANIX
※ 2	11240-01900		ラベル LABEL	1	1		HANIX
※ 3	11240-01910		ラベル LABEL	1	1		HANIX
※ 4	11240-01680		ラベル LABEL	2			N230-2
※ 4	11240-01690		ラベル LABEL		2		N260-2
※ 5	11240-00860		ラベル LABEL	1			LINE
※ 5	11240-00870		ラベル LABEL		1		LINE
※ 6	11240-00790		ラベル LABEL	1	1		LINE
※ 7	11240-00720		ラベル LABEL	1	1		LINE
※ 8	11240-01710		ラベル LABEL	1	1		HANIX
※ 9	11240-01510		ラベル LABEL	1	1		WATER
※ 10	11240-01500		ラベル LABEL	1	1		HYD OIL
※ 11	11240-01520		ラベル LABEL	1	1		FUEL
※ 12	11240-01630		ラベル LABEL	1	1		LEVER LOCK
※ 13	11240-01600		ラベル LABEL	1	1		PTO
※ 14	11240-01580		ラベル LABEL	1	1		SWING
※ 15	11240-01590		ラベル LABEL	1	1		LEVER CHANGE
※ 16	11240-00470		ラベル LABEL	1	1		DO NOT JUMPING DOWN
※ 17	11240-01610		ラベル LABEL	1	1		OVER DRIVE
※ 18	910-00750		ラベル LABEL	1	1		CAUTION
※ 19	11240-01700		ラベル LABEL	1	1		REGULAR CHECK
※ 20	11240-01560		ラベル LABEL	1	1		STARTER
※ 21	11240-00630		ラベル LABEL	1	1		DOZER
※ 22	077130127		ラベル LABEL	1	1		LEVER OPERATIO N
※ 23	11240-01700		ラベル LABEL	1	1		HANIX







付 属 品

ACCESSARY PARTS

1081000

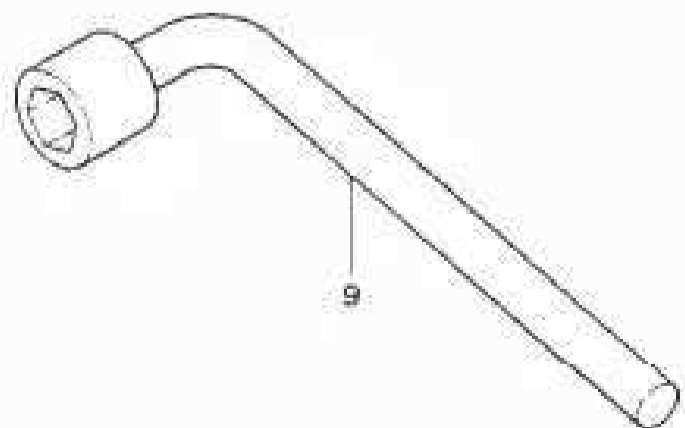
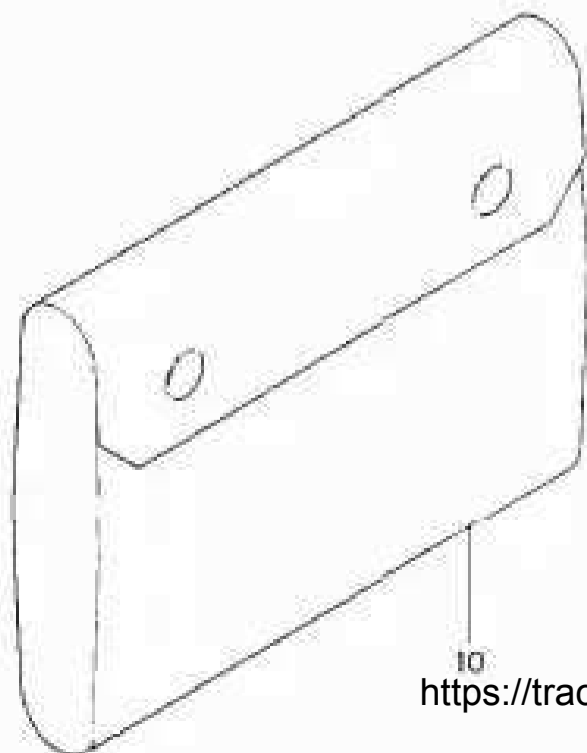
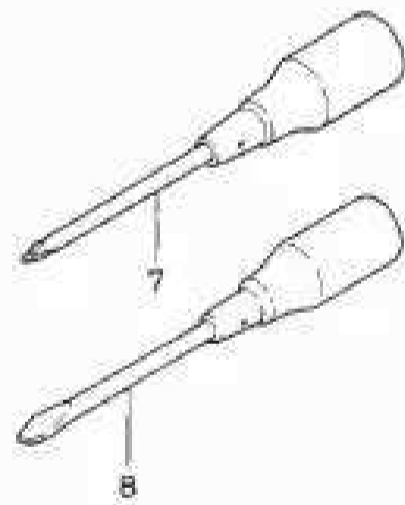
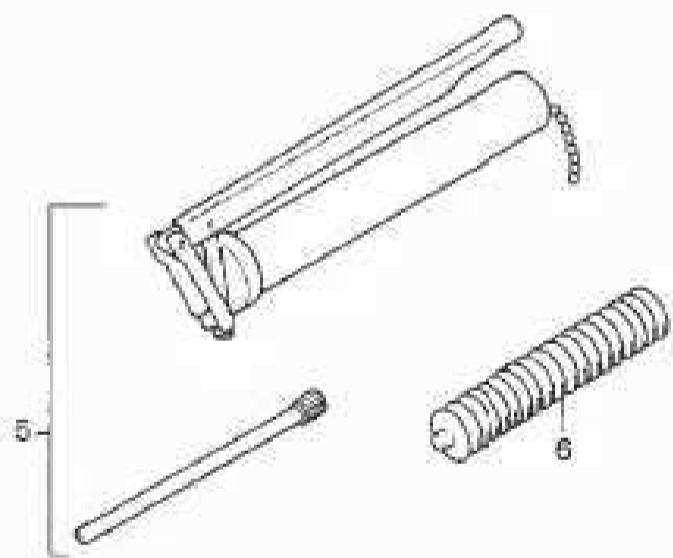
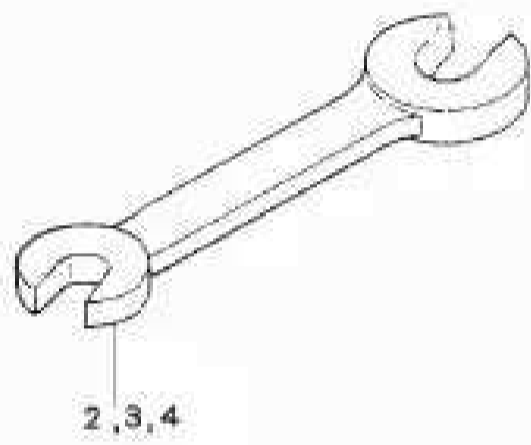
工具  
TOOL



オプション関係  
OPTIONAL PARTS

1091200

オプション バケット  
OPTION BUCKET

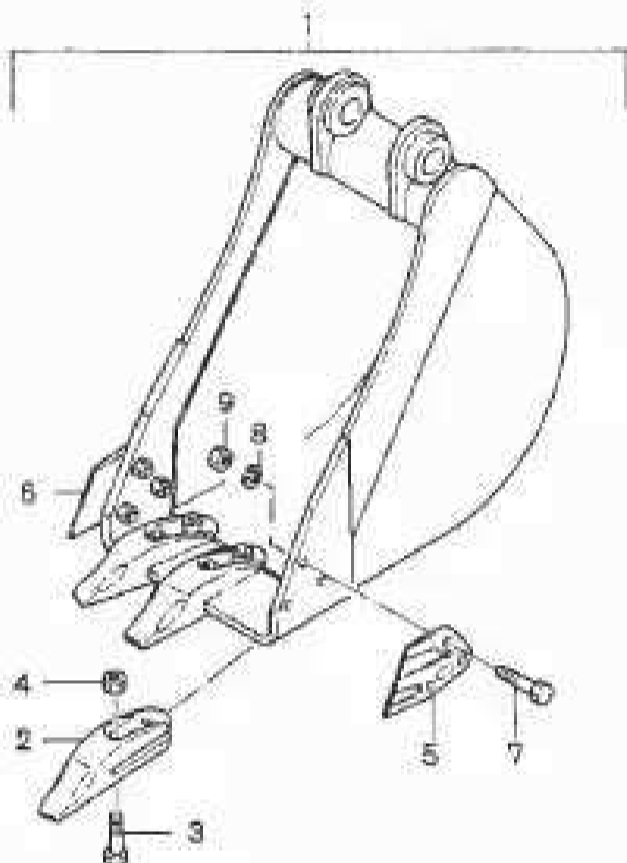

ME20 : 300 巾 0.03mm<sup>2</sup>  
ME25 : 300 巾 0.04mm<sup>2</sup>

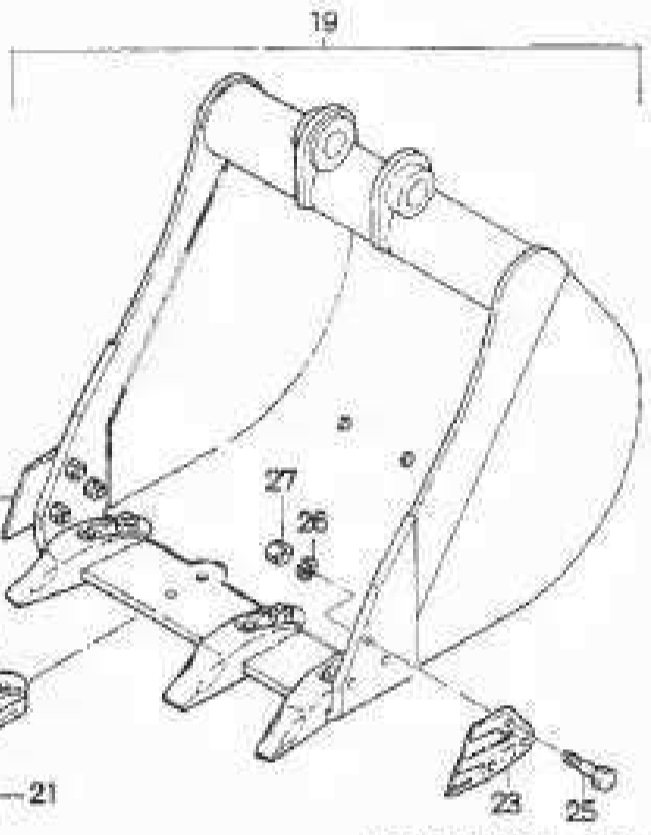

ME20 : 550 巾 0.08mm<sup>2</sup>  
ME25 : 550 巾 0.08mm<sup>2</sup>

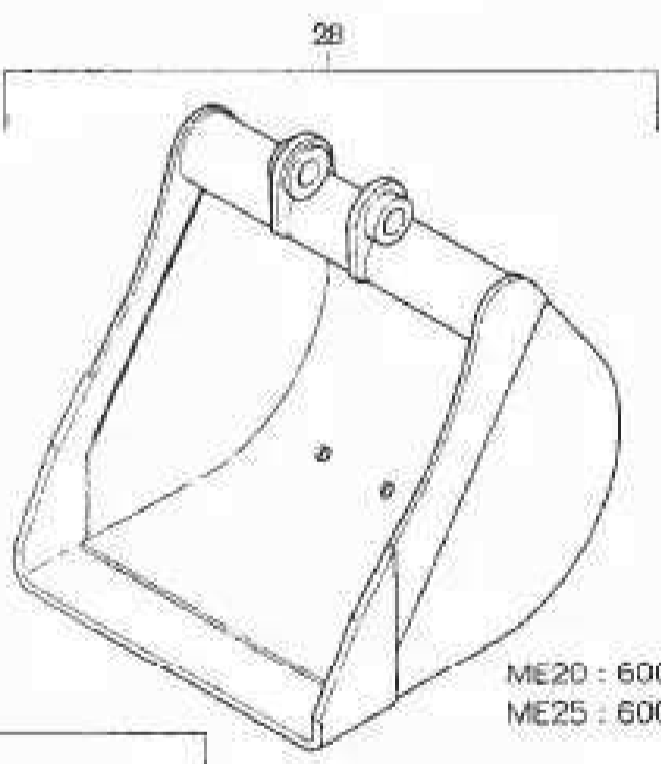

ME20 : 600 巾 0.09mm<sup>2</sup>  
ME25 : 600 巾 0.10mm<sup>2</sup>

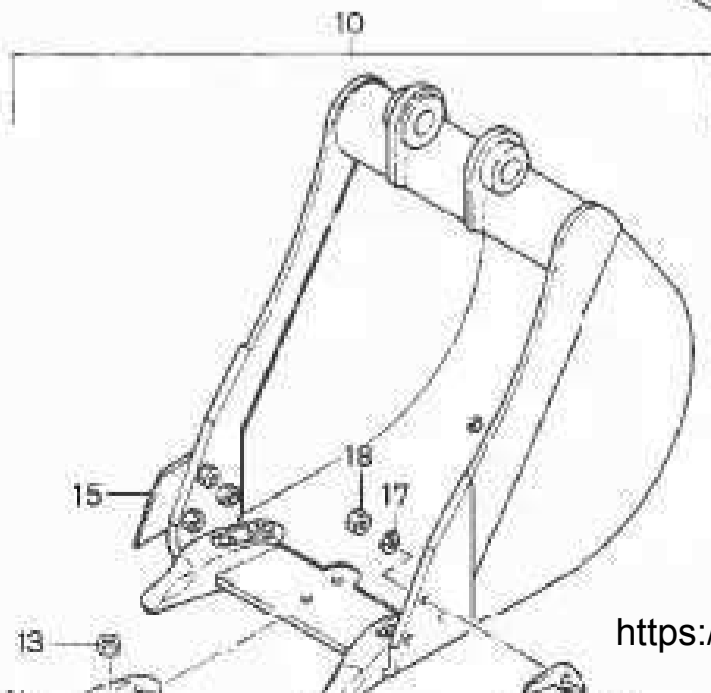



MODEL A : N230-2  
MODEL B : N260-2

1091200

オプション バケット  
OPTION BUCKET

ASER No. : N2350051 ~ 99999999  
BSER No. : N2651051 ~ 99999999

見出No Key No.	部品番号 Part No.	互換性 Inter- change ability	部品名称 Part Name	数量(Qty)		適用号機範囲 Applicable SerNo.	備考 Remarks
				A	B		
☆ 1	00330-00300		バケットアッシ BUCKET ASS'Y	1			INC. 2-9
☆ 1	00330-00310		バケットアッシ BUCKET ASS'Y		1		INC. 2-9
※ 2	952-62001		ツース TOOTH	3	3		
※ 3	04-103761		ボルト BOLT	6	6		
※ 4	04-103771		ナット NUT	6	6		
※ 5	02-000151		サイドカッタ (L) CUTTER, SIDE (L)	1	1		
※ 6	02-000141		サイドカッタ (R) CUTTER, SIDE (R)	1	1		
※ 7	30704-12030		ボルト BOLT	6	6		
※ 8	30741-00012		スプリングワッシャ WASHER, SPRING	6	6		
※ 9	30730-00012		ナット NUT	6	6		
☆ 10	00330-00100		バケットアッシ BUCKET ASS'Y	1			INC. 11-18
☆ 10	00330-00040		バケットアッシ BUCKET ASS'Y		1		INC. 11-18
※ 11	952-62001		ツース TOOTH	3	3		
※ 12	04-103761		ボルト BOLT	6	6		
※ 13	04-103771		ナット NUT	6	6		
※ 14	02-000151		サイドカッタ (L) CUTTER, SIDE (L)	1	1		
※ 15	02-000141		サイドカッタ (R) CUTTER, SIDE (R)	1	1		
※ 16	30704-12030		ボルト BOLT	6	6		
※ 17	30741-00012		スプリングワッシャ WASHER, SPRING	6	6		
※ 18	30730-00012		ナット NUT	6	6		
☆ 19	00330-00110		バケットアッシ BUCKET ASS'Y	1			INC. 20-27
☆ 19	00330-00050		バケットアッシ BUCKET ASS'Y		1		INC. 20-27
※ 20	952-62001		ツース TOOTH	4	4		
※ 21	04-103761		ボルト BOLT	8	8		
※ 22	04-103771		ナット NUT	8	8		



J30

HEATER



4-21-93

→ M.H.

confirm that part number of N230-2 Heater is 40901-00170.

Regards  
Malcolm



E.A.

Is this info for you? I

have not requested

A B

ut

Mark



MODEL B. N260-2JS

130

2/2

HEATER

ASER No. : N2400051 - 999999999  
 BSER No. : N2760050 - 999999999

思出No Key No.	部品番号 Part No.	品名 Part Name	数量 Quantity		適用号機記号 Applicable SerNo.	備考 Remarks
			A	B		
1	40901-00170	HEATER	1	1		
2	30772-10020	BOLT	4	4		
3	30741-00010	WASHER, SPRING	4	4		
4	30740-00010	WASHER	4	4		
5	40901-00160	SWITCH	1	1		
6	11620-00580	HARNES	1	1		
7	30572-00022	BAND, WIRE	8	2		
8	943-10900	WIT, BAND	3	3		
9	30101-44014	HOSE	2	2		
10	30101-44013	HOSE	1	1		
11	30101-44019	HOSE	1	1		
12	30511-04001	MIPPLE, HOSE	1	1		
13	30511-04002	VALVE	1	1		
14	30511-04003	MIPPLE, HOSE	1	1		

I N D E X

PARTS-NO.	KEY-NO.	GROUP-NO.	PARTS-NO.	KEY-NO.	GROUP-NO.	
			00330-00300	1	1091200	
			00330-00310	1	1091200	
00101						
	00101-00100	90			1022010	
	00101-00570	34	00340		1011120	
	00101-00590	28		00340-00110	27	1011110
	00101-00610	91		00340-00120	23	1011120
	00101-00620	8		00340-00130	22	1011120
	00101-00640	10		00340-00140	24	1011120
	00101-00650	11				
	00101-00680	19				
	00101-00690	18	00350			
	00101-00700	5		00350-00010	5	1011110
	00101-00720	3				
00102			00810			
	00102-00250	6		00810-00240	1	1021000
	00102-00260	26		00810-00250	48	1024200
				00810-00260	5	1024200
				00810-00270	9	1024200
				00810-00280	1	1024200
00103				00810-00290	3	1021000
	00103-00250	17		00810-00300	44	1024200
	00103-00260	12		00810-00310	25	1023000
	00103-00300	5		00810-00330	35	1024200
	00103-00320	3		00810-00340	32	1024200
	00103-00340	4		00810-00350	1	1021000
	00103-00380	2		00810-00360	17	1021000
				00810-00370	21	1021000
				00810-00410	11	1031010
00104				00810-00420	33	1021000
	00104-00240	18		00810-00430	39	1021000
00310			00910			
	00310-00060	23		00910-00090	1	1031010
	00310-00070	1		00910-00110	16	1031010
	00310-00080	1				
00320			00920			
	00320-00060	1		00920-00040	2	1031010
	00320-00070	1				
00330			01-00			
	00330-00040	10		01-000180	16	1051100
	00330-00050	19				
	00330-00060	28	01030			
	00330-00080	8		01030-00010	27	1031020
	00330-00100	10				
	00330-00110	19				
	00330-00120	28				

00330-00120	28	1011120
00330-00140	8	1011120
00330-00150	17	1011120
00330-00160	19	1011120

01200-00040 1 1026020

I N D E X

PARTS-NO.	KEY-NO.	GROUP-NO.	PARTS-NO.	KEY-NO.	GROUP-NO.
01200			01310-00080	1	1022020
			01310-00090	1	1022010
01200	01200-00040	1	1026020		
	01200-00050	61	1026020	01330	
	01200-00060	29	1026010		
01201			01330-00270	36	1022010
	01201-00080	1	1026010	01330-00290	14
01210			01330-00300	15	1022010
	01210-00150	55	1026010	01330-00310	27
	01210-00160	66	1026010	01330-00320	83
	01210-00180	59	1026010	01330-00330	44
	01210-00240	71	1026010	01330-00340	89
	01210-00350	2	1026020	01330-00350	22
	01210-00360	17	1026020	01330-00360	21
	01210-00370	49	1026020	01330-00370	82
	01210-00380	2	1026010	01330-00380	90
	01210-00390	12	1026010	01330-00390	46
	01210-00400	30	1026010	01330-00400	79
01211			01330-00410	59	1022010
	01211-00040	20	1026020	01330-00420	62
	01211-00050	15	1026020	01330-00440	7
	01211-00060	23	1026010	01330-00450	20
	01211-00070	43	1026010	01330-00460	22
	01211-00080	41	1026010	01330-00470	29
	01211-00090	42	1026010	01330-00480	33
	01211-00110	40	1026010	01330-00490	39
	01211-00120	27	1026020	01330-00500	51
	01211-00240	69	1026020	01330-00510	10- 1
01220			01330-00520	12- 1	1022020
	01220-00070	20	1025000	01330-00530	64- 1
01250			01330-00540	53	1022020
	01250-00230	62	1026020	01330-00550	35
	01250-00240	63	1026020	01330-00560	5- 1
01260			01330-00570	7- 1	1022010
	01260-00230	3	1026020	01330-00580	8
	01260-00240	5	1026020	01330-00590	29
	01260-00250	30	1026020	01330-00600	28
	01260-00260	32	1026020	01330-00610	78
	01260-00270	17	1026010	01330-00620	72
	01260-00280	31	1026010	01330-00630	49
				01330-00640	14
				01330-00650	15
				01330-00660	63
				01330-00670	9
				01330-00680	3
				01330-00690	2
				01330-00700	23
				01330-00710	50
				01330-00720	54
				01330-00730	2- 1

## I N D E X

PARTS-NO.	KEY-NO.	GROUP-NO.	PARTS-NO.	KEY-NO.	GROUP-NO.	
01330-00730	2-	1	1022020	01510-00330	3	1051100
01330-00750	89		1022010	01510-00340	2	1051100
01330-00940	64		1022020	01510-00350	1	1051100
01330-00950	10		1022020	01510-00360	12	1051100
01330-00960	12		1022020	01510-00370	11	1051100
01330-00970	5		1022010	01510-00380	10	1051100
01330-00980	7		1022010	01510-00390	5	1051210
01330-00990	14-	1	1022020			
01330-01000	15-	1	1022020	01520		
01330-01010	12-	1	1022010	01520-00090	2	1051210
01330-01020	17-	1	1022010			
01330-01030	99		1022020	01530		
01410				01530-00110	7	1021000
01410-00190	13		1041010			
01410-00200	14		1041010	01540		
01420				01540-00080	1	1023000
01420-00210	1		1041020	01540-00090	9	1023000
01420-00220	2		1041020	01540-00100	15	1023000
01420-00230	11		1041020	01550		
01430				01550-00070	2	1054000
01430-00170	45		1041020	01550-00080	3	1054000
01430-00180	26		1041020	01550-00090	7	1054000
01430-00190	26		1041020	01550-00100	5	1054000
01430-00200	43		1041020	01610		
01440				01610-00040	60	1061000
01440-00010	18		1041030	01610-00050	29	1021000
01450				02-00		
01450-00280	6		1041010	02-000141	12	1011120
01470				02-000151	13	1011120
01470-00090	30		1023000	02-000870	50	1031020
01470-00110	43		1023000	02002		
01470-00120	42		1023000	02002-00090	9	1026020
01470-00130	38		1023000	02002-00100	28	1024200
01503				02002-00110	19	1022010
01503-00030	1		1054000	02002-00120	68	1022010
01510				02002-00130	48	1022020
01510-00280	57		1051220	02002-00140	44	1021000
				02002-00150	43	1021000
				02002-00160	47	1021000

01510-00300	6	1051100
01510-00310	5	1051100
01510-00320	4	1051100

### I N D E X

PARTS-NO.	KEY-NO.	GROUP-NO.	PARTS-NO.	KEY-NO.	GROUP-NO.
02002-00160	47	1021000			
02002-00170	59	1061000	07464		
			074640036-1	85	1022010
03-00					
03-000080	45	1031020	07474		
			074740021	58	1026020
04-10					
04-101830	85	1022020	07524		
04-101860	86	1022020	075240024	29	1051210
04-102390-1	86	1022010			
04-103761	10	1011120			
04-103771	11	1011120	07570		
04-104451	7	1051100	075700032	8	1053300
04-11			07572		
04-115130	44	1031020	075720063	3	1053300
04-115140	43	1031020			
04-118421	46	1021000			
04-118670	78	1022020	07573		
			075730022-1	4	1053400
			075730027-1	4	1053200
07102			075730030-1	4	1053600
071020047	35	1026020			
			07574		
07103			075740015	6	1053200
071030020	67	1026020			
			07575		
07144			075750015-1	7	1053500
071440282	76	1026010	075750022-1	6	1053400
071440283	75	1026010	075750025-1	7	1053300
07223			07576		
072230013	21	1031020	075760017	9	1053200
072230014-1	14	1031020			
072230015	20	1031020			
072230016	24	1031020	07674		
072230017	13	1031020	076740033	12	1061000
07224			07713		
072240011	18	1031020	077130127	22	1071100
07431			07734		
074310005-1	36	1041020	077340040	70	1026010

## I N D E X

PARTS-NO.	KEY-NO.	GROUP-NO.	PARTS-NO.	KEY-NO.	GROUP-NO.
07734			11240-01650	4	1071100
			11240-01700	19	1071100
077340040	70	1026010	11240-01710	8	1071105
			11240-01720	23	1071105
			11240-01890	24	1071105
11004			11240-01900	2	1071105
			11240-01910	3	1071105
11004-00030	12	1031020			
			11420		
11200			11420-00410	15- 1	1041020
11200-00140	41	1024200			
11200-00270	1	1071100			
11200-00280	1	1071100	11430		
11200-00550	42	1024200	11430-00390	33	1041020
11200-00670	1	1071105	11430-00400	33	1041020
11200-00680	1	1071105			
11200-00780	43	1024200	11610		
			11610-00240	4	1061000
11220					
11220-00210	2	1025000	11620		
11220-00220	1	1025000	11620-00310	11	1061000
11220-00360	15	1025000	11620-00320	10	1061000
11220-00370	14	1025000	11620-00330	79	1061000
11220-00380	10	1025000	11620-00360	9	1061000
11220-00420	6	1025000	11620-00370	8	1061000
			11620-00530	77	1061000
11230					
11230-00440	13	1024200	11801		
11230-00460	15	1024200	11801-00090	23	1031020
11230-00470	16	1024200			
			12002		
11240			12002-00330	24	1025000
11240-00630	21	1071100	12002-00390	25	1025000
11240-00720	7	1071100	12002-00400	68	1026020
11240-00730	8	1071100			
11240-00790	6	1071100	17133		
11240-00820	24	1071100	171330022	49	1021000
11240-00860	5	1071100			
11240-00870	5	1071100	17142		
11240-01100	23	1071100	171420001	36	1026020
11240-01220	2	1071100			
11240-01230	3	1071100	17143		
11240-01500	10	1071100	171430001	18	1026010
11240-01510	9	1071100			
11240-01520	11	1071100			
11240-01560	20	1071100			
11240-01580	14	1071100			
11240-01590	15	1071100			
11240-01600	13	1071100			

11240-01610	17	1071100
11240-01630	12	1071100
11240-01640	4	1071100

I N D E X

PARTS-NO.	KEY-NO.	GROUP-NO.	PARTS-NO.	KEY-NO.	GROUP-NO.
			173140001	21	1061000
17143			17413		
171430001	18	1026010	174130011	19	1041020
171430002	44	1026020			
171430004	44	1026010	17613		
171430005	47	1026010	176130029	9	1011110
			176130031	32	1011120
17144			176130032	33	1011120
171440010	38	1026020	17624		
171440011	37	1026020	176240008	3	1011110
171440015	13	1026010	176240009	2	1011120
171440018	36	1026010	176240012	2	1021000
171440020	23	1026020			
171440024	65	1026020	17664		
171440025	66	1026020	176640003	41	1011120
171440026	64	1026020	176640004	42	1011120
171440031	39	1026010	176640005	12	1011110
171440032	39	1026020	176640006	22	1011110
171440033	40	1026020	17734		
17174			177340005	61	1022020
171740081	57	1022010			
171740094	37	1022010	30101		
17183			30101-64022	12	1051210
171830005	7	1031010	30101-84011	4	1051210
17212			30104		
172120010	28	1031020	30104-34021	20	1051100
172120012	29	1031020	30104-35003	5	1051230
17213			30151		
172130021	1	1031020	30151-14034	22	1051210
172130023	2	1031020	30151-14035	13	1051230
172130024	3	1031020	30151-15016	3	1051300
172130025	30	1031020	30151-31040	10	1051300
172130029	34	1031020	30151-33001	23	1051100
17214			30151-34011	13	1051220
172140006	7	1031020	30151-34013	26	1051210
17243			30151-34027	16	1051230
172430002	36	1031020	30151-34030	21	1051100
172430003	39	1031020			
172430004	46	1031020			

## I N D E X

PARTS-NO.	KEY-NO.	GROUP-NO.	PARTS-NO.	KEY-NO.	GROUP-NO.
30151-34030	21	1051100	30554-21004	32	1051220
30151-34031	27	1051210	30554-23001	34	1051210
30151-34032	21	1051220	30554-23002	24	1051100
30151-34034	22	1051100	30554-23003	32	1051210
			30554-23005	23	1051220
30152			30554-23007	19	1051220
30152-14025	15	1051300	30554-23012	6	1051300
30152-14027	31	1051220	30554-23021	5	1051220
30152-14028	38	1051220	30554-23024	23	1051210
30152-34002	41	1051220	30554-61008	22	1052010
30152-44028	27	1051220			
30152-44029	28	1051220	30570		
			30570-10201	7	1011110
30154			30570-10301	4	1011110
30154-24004	1	1041030	30570-10401	23	1053200
30154-24007	4	1041030			
30154-24037	3	1041030	30572		
30154-24038	6	1041030	30572-00045	17	1041020
			30572-00052	18	1041020
30550			30572-00056	18-1	1041020
30550-06040	36	1051220	30572-00060	34	1041020
30550-06110	9	1051220	30572-00065	35	1041020
30550-09110	31	1051210	30572-01020	11	1051210
30550-09130	21	1051210	30572-01038	3	1051210
			30572-08008	7	1041030
30551			30572-08012	25	1041020
30551-67106	12	1021000			
30551-68106	13	1021000	30610		
			30610-01201	47	1022010
30552			30610-01203	38	1022010
30552-00100	10	1031010	30610-01207	11	1022020
30552-00300	21	1052010	30610-01210	30	1022010
30552-00400	4	1054000	30610-01213	6	1022010
30552-10300	18	1051210	30610-01219	48	1022010
30552-50300	19	1051210	30610-01221	98	1022020
30552-80800	10	1051210	30610-01402	5	1053500
			30610-01403	5	1053200
30553					
30553-05200	35	1051220	30621		
30553-10200	34	1051220	30621-10810	42	1022010
30553-10806	47	1051220	30621-10820	46	1022010
30553-20400	1	1051210	30621-11010	44	1022020
30553-20800	58	1051220	30621-11020	25	1022010
30553-60603	31	1023000			
			30640		
			30640-10023	31	1031020



30554

30554-03002	45	1051220
30554-03005	44	1051220
30554-07006	32	1023000

## I N D E X

PARTS-NO.	KEY-NO.	GROUP-NO.	PARTS-NO.	KEY-NO.	GROUP-NO.
30640			30721-06015	11	1026020
			30721-08012	45	1026010
			30721-08015	48	1026010
30640-10023	31	1031020	30722		
30640-10027	4	1031020			
30640-60001	24	1022020	30722-05010	49	1024200
30702			30723		
30702-05010	40	1061000			
30702-06012	50	1026020	30723-05008	22	1023000
30702-06015	16	1025000			
30702-06025	76	1022010	30725		
30702-06030	43	1061000			
30702-16065	3	1026010	30725-05015	16	1026020
30702-16075	4	1026010	30730		
30703					
30703-05015	21	1026020	30730-00005	29	1023000
30704			30730-00006	77	1022010
30704-12030	14	1011120	30730-00012	16	1011120
30705			30730-00016	7	1026010
30705-06014	4	1052020	30730-40005	22	1026020
30705-08016	11	1052020	30731		
30705-10020	93	1022010			
30706			30731-00024	25	1031020
30706-10322	48	1041020	30732		
30710					
30710-10025	31	1022020	30732-00020	11	1031020
30715			30738		
30715-06006	8	1053500			
30715-06008	9	1053300	30738-00016	14	1011110
30715-06010	16	1022010	30738-00030	30	1011120
30715-08010	48	1021000	30740		
30715-08015	58- 1	1022010			
30715-08020	58	1022010			
30721					
30721-04010	72	1026010	30740-00003	35	1026010
30721-04015	7	1025000	30740-00004	9	1025000
30721-05010	22	1023000	30740-00005	87	1022020
			30740-00006	87	1022010
			30740-00008	28	1021000
			30740-00010	6	1021000
			30740-00012	26	1011110
			30740-00016	36	1021000
			30740-00020	9	1031020
			30740-00030	29	1011120
			30741		
			30741-00004	8	1025000

30721-05012	67	1026010
30721-05013	42	1026020
30721-05015	26	1023000

### I N D E X

PARTS-NO.	KEY-NO.	GROUP-NO.	PARTS-NO.	KEY-NO.	GROUP-NO.
30741			30771		
30741-00004	8	1025000	30771-12060	15	1031010
30741-00005	24	1023000	30771-12070	13	1031010
30741-00006	17	1025000			
30741-00008	27	1021000	30772		
30741-00010	21	1011120	30772-05010	36	1023000
30741-00012	21	1011110	30772-06015	34	1061000
30741-00016	37	1021000	30772-08010	29	1041030
30741-00020	10	1031020	30772-08015	31	1022010
			30772-08020	50	1021000
30745			30772-08025	12	1022010
30745-00012	62	1022010	30772-08030	41	1041020
			30772-08035	55	1022010
30746			30772-08040	15	1041030
30746-00018	28	1022020	30772-08075	56	1026010
30746-14008	18	1024200	30772-08080	10	1041030
30746-14010	24	1021000	30772-10015	39	1022010
30746-14012	19	1041010	30772-10020	4	1021000
			30772-10025	3	1025000
30750			30772-10030	20	1011120
30750-01015	88	1022020	30772-10035	8	1051100
30750-01612	92	1022010	30772-10050	33	1022010
30750-02015	88	1022010	30772-10055	66	1022020
30750-02025	93	1022020	30772-10070	16	1011110
30750-03030	71	1022010	30772-10080	15	1011110
30750-05045	26	1031020	30772-10100	55	1022020
30750-07050	6	1031010	30772-10110	37	1011120
			30772-12020	20	1011110
30751			30772-12025	24	1011110
30751-00008	40	1024200	30772-12030	28	1011110
			30772-12035	2	1024200
30753			30772-12085	22	1041010
30753-13030	61	1051220	30772-12090	20	1041010
30753-13036	12	1031010	30772-14045	10	1054000
			30772-16090	13	1011110
30754			30772-16110	35	1021000
30754-10060	35	1031020	30772-16125	34	1021000
30760			30775		
30760-00016	18	1022010	30775-10030	4	1041010
30760-00035	8	1031020			
			30779		
			30779-00008	34	1026010
			30780		
			30780-00008	26	1021000

30761

30761-00052	19	1031020
30761-00072	5	1031020

## I N D E X

PARTS-NO.	KEY-NO.	GROUP-NO.	PARTS-NO.	KEY-NO.	GROUP-NO.
30780			30869		
30780-00008	26	1021000	30869-02013	8	1026020
30780-00010	17	1011110	30869-02308	19	1025000
30780-00012	45	1021000	30869-03007	27	1026010
30780-00014	11	1054000	30869-03015	28	1026010
30780-00016	38	1021000	30869-03084	19	1026010
30780-10008	45	1022010	30869-03158	27	1024200
30780-10010	47	1022020	30869-06200	51	1041020
30780-40008	65	1022010	30873		
30780-40010	20	1022010	30873-19028	33	1023000
30780-40016	11	1022010	30874		
30780-50010	24	1022010	30874-11040	16	1021000
30800			30874-11080	15	1021000
30800-10102	15	1052020	30874-11090	14	1021000
30800-10110	25	1051210	31736		
30800-10140	25	1051100	31736-00033	7	1053400
30800-10142	20	1052010	31772		
30800-10162	3	1052020	31772-10025	7	1041010
30800-10180	33	1051210	31772-10030	8	1041010
30800-10212	19	1052010	31772-14030	15	1041010
30800-10290	6	1023000	32772		
30800-10400	15	1031020	32772-12025	46	1041020
30800-20552	15	1052010	32772-12030	16	1041010
30800-21202	8	1023000	341-2		
30801			341-28001	45	1031020
30801-10163	2	1052020	40110		
30801-10402	16	1031020	40110-00020	1	1041010
30809			40110-00030	1	1041010
30809-00438	40	1011120	40121		
30852			40121-00024	24	1041020
30852-06184	31	1026020	40121-00130	7	1041020
30852-06197	6	1026020	40122		
30852-06242	4	1026020	40122-00028	47	1061000
30852-06307	33	1026020			
30852-06315	32	1026010			
30852-06317	32	1026010			
30852-06335	34	1026020			
30853					
30853-00070	26	1026020			
30853-02148	26	1024200			
30853-00005	09	1000010			

## I N D E X

PARTS-NO.	KEY-NO.	GROUP-NO.	PARTS-NO.	KEY-NO.	GROUP-NO.
40122			40511-00360	9	1052010
40122-00028	47	1061000	40511-00370	10	1052010
40122-00050	28- 1	1041020	40511-00380	11	1052010
40122-00060	27- 1	1041020	40511-00390	12	1052010
			40511-00400	13	1052010
			40511-00410	14	1052010
			40511-00420	24	1052010
			40511-00430	25	1052010
40124			40511-00440	1	1052020
40124-00010	14	1041030	40511-00450	7	1052020
40124-00012	13	1041030	40511-00460	9	1052020
40124-00030	8	1041030	40511-00470	12	1052020
40124-00040	9	1041030	40511-00480	14	1052020
			40511-00490	16	1052020
40125			40601		
40125-00010	23	1041030	40601-00052	1	1053500
40125-00020	22	1041030	40601-00053	1	1053400
40125-00030	24	1041030	40601-00054	1	1053300
40125-00040	25	1041030	40601-00055	1	1053200
40125-00050	26	1041030	40601-00070	1	1053600
40302			40611		
40302-00030	1	1055000	40611-00140	2	1053200
40302-00040	1	1055000	40611-00150	2	1053300
			40611-00160	2	1053400
40404			40611-00170	2	1053500
40404-00011	1	1056000	40611-00180	2	1053600
40404-00012	1	1056100			
40501			40612		
40501-00021	1	1052010	40612-00190	3	1053200
40501-00031	1	1052010	40612-00200	3	1053400
			40612-00210	3	1053500
			40612-00220	3	1053600
40508			40613		
40508-00060	16	1052010	40613-00030	4	1053500
40508-00070	16	1052010			
40508-00080	17	1052010	40614		
40508-00090	17	1052010	40614-00030	7	1053200
40508-00100	18	1052010	40614-00040	6	1053600
40508-00110	18	1052010			
40508-00120	2	1056100	40615		
40511			40615-00020	8	1053200
40511-00290	2	1052010			
40511-00300	3	1052010			
40511-00310	4	1052010			
40511-00320	5	1052010			

40511-00320	5	1052010
40511-00330	6	1052010
40511-00340	7	1052010
40511-00350	8	1052010

I N D E X

PARTS-NO.	KEY-NO.	GROUP-NO.	PARTS-NO.	KEY-NO.	GROUP-NO.
40615			41121		
40615-00020	8	1053200	41121-00022	63	1022020
40615-00030	6	1053500	41201		
40615-00140	24	1053200	41201-00007	8	1031010
40701			41301		
40701-00030	7	1023000	41301-00010	21	1024200
40901			41301-00020	22	1024200
40901-00080	42	1061000	41301-00080	20	1023000
40901-00130	53	1026020	41301-00110	74	1026010
40901-00140	78	1061000	41301-00150	21	1023000
40901-00150	64	1061000	41301-00160	13	1023000
40901-00160	87	1061000	41302		
40901-00200	54	1026020	41302-00009	10	1026020
40901-00260	62	1026010	41302-00014	14	1024200
40901-00270	63	1026010	41307		
40901-00290	48	1061000	41307-00017	14	1061000
40901-00310	82	1061000	41307-00023	25	1021000
40901-00320	83	1061000	418-2		
40901-00330	55	1026020	418-20008	23	1041020
40901-00710	85	1061000	41801		
40901-00720	86	1061000	41801-00003	18	1041010
40903			419-2		
40903-00007	80	1061000	419-20002	15	1041020
40903-00008	81	1061000	419-25002	16	1041020
40904			41901		
40904-00004	39	1061000	41901-00070	10	1053500
40908			41901-00080	9	1053600
40908-00009	13	1061000	41901-00150	4	1056100
40910			41901-00230	12	1054000
40910-00003	1	1061000	41901-00250	3	1056100
40910-00020	36	1061000	41901-00260	9	1056100
41001			41901-00270	13	1056100
41001-00006	42	1031020	41901-00280	2	1056000
41001-00007	42	1031020	41901-00290	3	1056000

## I N D E X

PARTS-NO.	KEY-NO.	GROUP-NO.	PARTS-NO.	KEY-NO.	GROUP-NO.
41901-00290	3	1056000			
41901-00300	7	1056000			
41901-00310	2	1055000	553-0		
			553-00730	13	1051210
			553-00810	46	1051220
426-0			553-01280	16	1051210
426-00001	27	1041020	553-02587	14	1051210
			553-02591	11	1051230
			553-02592	10	1051220
428-0			553-02594	24	1051210
428-00001	29	1041020	553-02595	20	1051210
			553-02621	25	1051220
			553-02661	5	1023000
440-0					
440-03010	28	1041020	561-0		
440-06000	27	1041020	561-00900	38	1024200
440-06010	28	1041020			
440-06040	29	1041020	562-0		
			562-00800	34	1023000
451-0			562-00900	35	1023000
451-00010	40	1041020	562-01200-1	48	1051220
			562-01500-1	49	1051220
465-0					
465-00002	50	1061000	571-0		
465-00003	51	1061000	571-00030	14	1023000
465-01001	49	1061000			
466-0			57720		
466-02002	16	1061000	57720315202	1	1051220
470-0					
470-02519	84	1022010	809-0		
			809-00070	17	1031020
484-5					
484-54001	15	1061000	810-0		
			810-00140	6	1031020
485-0					
485-00001	28	1061000	811-9		
485-00003	32	1061000	811-90030	6	1011120
485-00007	54	1061000			
485-00008	46	1061000	821-1		
485-00009	53	1061000	821-10160	19	1022020
485-00010	53	1061000			
485-00011	55	1061000			
			840-00080	8	1026010

512-0

512-00025	5	1052020
512-00026	6	1052020
512-00027	10	1052020

## I N D E X

PARTS-NO.	KEY-NO.	GROUP-NO.	PARTS-NO.	KEY-NO.	GROUP-NO.
840-0			910-0		
840-00080	8	1026010	910-00090	16	1071100
			910-00750	18	1071100
			910-00930	25	1071100
855-0			933-5		
855-00006	18	1041010	933-50011	41	1026020
			933-59006	72	1061000
864-0			941-0		
864-03602	53	1021000	941-00120	7	1026020
864-06001	54	1021000	942-0		
864-5			942-00003	27	1041030
864-51201	73	1026010	942-00004	28	1041030
870-0			943-1		
870-00001	67	1022010	943-10710	32	1041030
870-00003	19-1	1022020	945-1		
870-00007	79	1022010	945-10050	73	1061000
870-00008	64	1022010	950-0		
870-00013	51	1026010	950-00004	2	1041010
870-05001	66	1022010	950-00007	3	1041010
89007			952-6		
89007004012	10	1053200	952-62001	9	1011120
89007004013	9	1053400	984-0		
900-0			984-00009	1	1081000
900-00030	25	1061000	985-2		
900-00131	24	1061000	985-23024	10	1081000
900-00230	30	1061000	985-9		
900-00350	29	1061000	985-99002	9	1081000
900-00360	31	1061000	990-02220	2	1081000
902-0					
902-00440	65	1061000			
902-00450	19	1061000			
902-00460	20	1061000			
904-0					
904-00002	56	1061000			
905-0					

905-00130	57	1061000
905-00140	24	1041010
905-00190	58	1061000

I N D E X

PARTS-NO.	KEY-NO.	GROUP-NO.	PARTS-NO.	KEY-NO.	GROUP-NO.
990-0					
990-02220	2	1081000			
990-02225	3	1081000			
990-02290	4	1081000			
990-05010	8	1081000			
990-05110	7	1081000			
990-09003	5	1081000			
990-09006	6	1081000			